



Ciga

Consórcio de Inovação na Gestão Pública

Nosso propósito é  
tornar as cidades  
Inteligentes e  
Sustentáveis

# Autarquia Interfederativa



Município A

Autarquia 1

Autarquia 2



Município B

Autarquia 1

Autarquia 2



Município C

Autarquia 1

Autarquia 2



Município Z

Autarquia 1

Autarquia 2



Código Civil: Art. 41. São pessoas jurídicas de direito público interno:  
IV - as autarquias, inclusive as associações públicas;



**295**  
Municípios  
consorciados  
em SC



**48**  
Municípios  
consorciados  
fora de SC



**17**  
Estados  
**8**  
Capitais



Abrange  
**22 Milhões**  
de  
habitantes

O **Ciga** tem a finalidade de disponibilizar soluções tecnológicas que promovam o aperfeiçoamento e a inovação da gestão pública, bem como da relação entre o Poder Público e a sociedade civil.

A smiling woman with curly hair, wearing a red top, is pointing towards the text on the right. The background behind her is a dark green wall with various white line-art icons related to technology and business.

## SOLUÇÕES CIGA

**E-CIGA** | Sistema de Processo Eletrônico

**CIGA OBRAS** | Gestão de Obras

**CIGA SIMPLES** | Gestão do Simples Nacional

**CIGA GEO** | Sistema de Informações Georreferenciais

**SINFAT/SC** | Sistema de Informações de Licenciamento Ambiental

**CIGA DIÁRIO DOM/SC** | Diário Oficial dos Municípios de SC

**CIGA CÂMARA** | Gestão das Câmaras de Vereadores

**CIGA CIM** | Gestão do Cadastro Integrado Municipal - REDESIM

**CIGA COLETOR** | Sistema de Integração de Dados Municipais



# Diário Oficial

Municípios de Santa Catarina



# VANTAGENS



## AVALIAÇÃO

Portal mais bem **avaliado** pelo TCE e órgãos de controle nas legislações relacionadas à transparência



## BUSCA

Filtros por categoria

Alertas por e-mail e RSS sobre novas publicações



## INTEGRAÇÃO

Pode receber atos de outros sistemas

Publicação automática de notificação de trânsito via DETRAN SC



## AUTOPUBLICAÇÃO

Publicações automáticas

Das **00:00** às 23:00 hs

7 dias por semana, **inclusive feriados**





# FACILIDADE

Contrato por  
dispensa de  
licitação



# ECONOMIA

Custo mensal fixo.  
Número de usuários, atos,  
fundações, autarquias e con-  
selhos ilimitados.

O Diário conta  
com um portal  
exclusivo por  
Ente

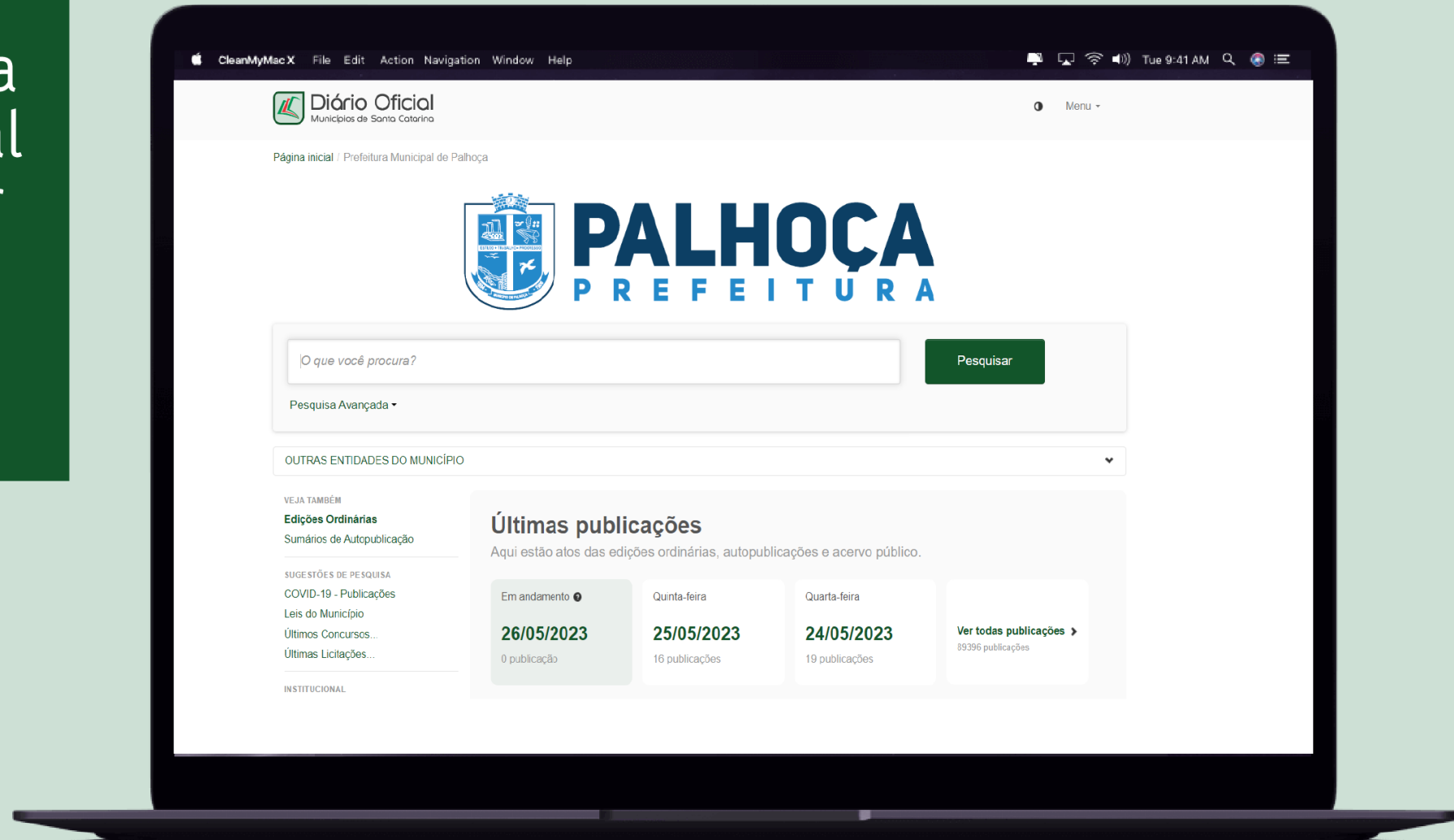

# Várias formas de pesquisa avançada

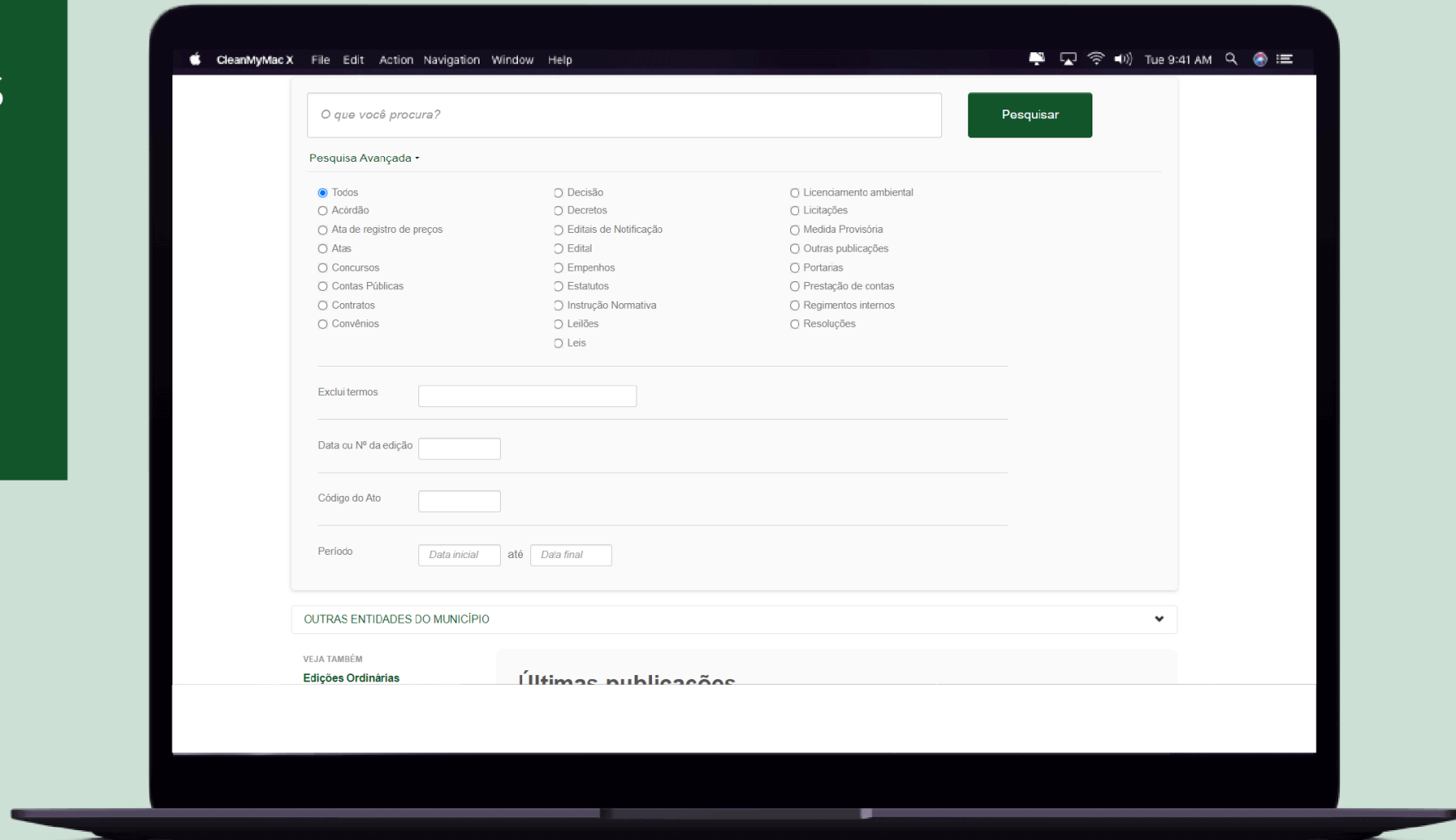

# Resultado da pesquisa de fácil visualização

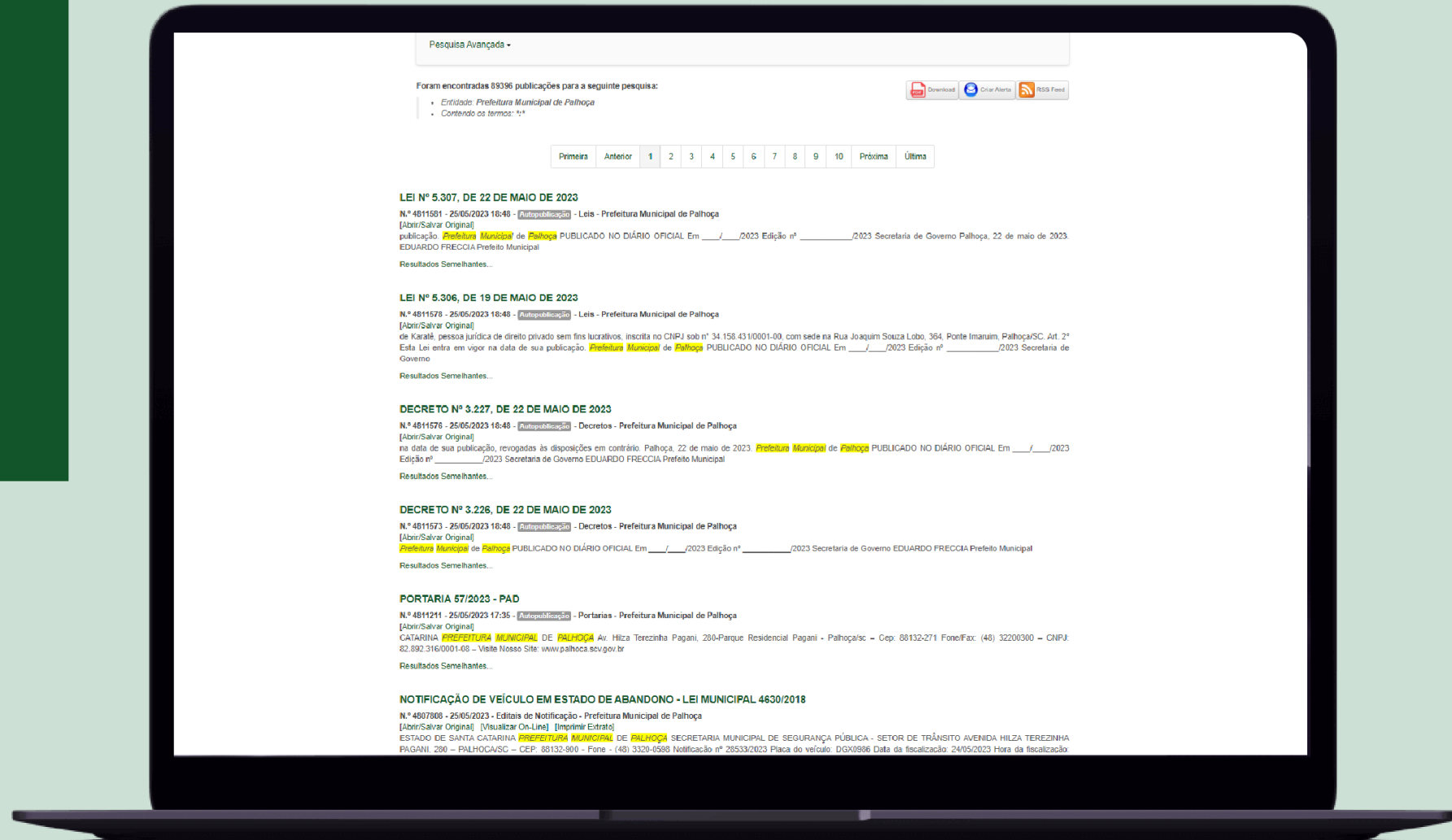



# Simples

Analisa os dados das empresas optantes pelo Simples Nacional declarados à Receita Federal do Brasil gerando relatórios personalizados que facilitam o acesso à arrecadação, inadimplência e indícios de sonegação.





Simples

# VANTAGENS

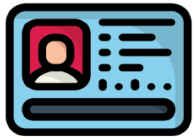

Identifica os  
contribuintes de  
cada Município



Encontra os  
devedores do ISS

Identifica isenções,  
reduções, imunidades  
e substituições  
tributárias indevidas

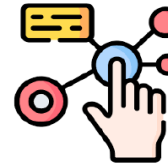

Cruza dados com  
Notas fiscais  
eletrônicas  
(Malha Fiscal)



Apura valor  
adicionado para  
o índice de  
participação do  
ICMS

# Comparação de dados

## Comparativo dados PGDASD x Nota Fiscal x Cartões

Receita 01/2021	NF 01/2021	01/2021 - Cartão
616.091,49	616.091,49	420.090,06
0,00	0,00	410.782,91
414.082,75	414.082,75	404.038,22
0,00	0,00	397.483,32
39.817,87	39.817,87	352.146,61
243.124,03	243.124,03	346.164,47
10.435,71	10.435,71	336.870,44
344.129,00	344.129,00	324.494,57
0,00	0,00	298.610,07
16.000,00	16.000,00	283.526,41

## PGDASD x Nota

Receita 01/2021	NF 01/2021
0,00	143.483,22
143.166,64	143.166,64
142.942,82	142.942,82
142.827,38	142.827,38
141.874,47	141.874,47
141.404,54	141.404,54
96.334,54	141.272,43
141.173,82	141.173,82
141.000,00	141.000,00
101.405,79	140.664,98

# ISS DEVIDO E NÃO PARCELADO

ISS Pago (2022) ⬆	ISS Declarado (2022) ⬆	ISS Devido (2022) ▼	Parcelamento (2022) ⬆
41.606,28	128.761,40	87.155,12	Sim - Em parcelamento (08/12/2022)
214.562,48	144.734,47	-69.828,01	Não
189,31	55.023,56	54.834,25	Sim - Em parcelamento (25/06/2022)
25.075,02	73.730,06	48.655,04	Sim - Em parcelamento (15/12/2022)
2.993,34	47.646,39	44.653,05	Sim - Em parcelamento (08/06/2022)
7.318,74	44.822,80	37.504,06	Sim - Em parcelamento (13/05/2022)
2.307,52	37.076,60	34.769,08	Não
3.638,19	35.902,96	32.264,77	Sim - Em parcelamento (06/01/2023)
46.602,02	77.193,05	30.591,03	Sim - Em parcelamento (27/01/2023)
17.927,71	48.310,07	30.382,36	Não





Simplex

# SUBSTITUIÇÃO TRIBUTÁRIA/RETENÇÃO

Receita Total (2022) ⬆	Rec. Suj. ISS (2022) ⬆	Rec. Subst. ISS (2022) ▾
3.871.474,78	3.633.623,78	3.359.239,18
3.006.750,00	3.006.750,00	2.376.300,00
1.750.458,20	0,00	1.750.458,20
1.640.883,12	686.194,99	1.497.913,12
1.723.132,85	1.226.138,40	1.385.171,95
1.357.202,21	1.333.237,21	1.331.557,21
1.457.986,50	638.997,50	1.203.656,50
3.173.065,72	3.026.265,72	1.150.075,84
1.148.378,80	1.148.378,80	1.148.378,80
1.278.732,53	156.750,00	1.121.982,53



# Obras

Planejamento, acompanhamento e gestão de obras, para a elaboração e administração de projetos de arquitetura e engenharia.





# DIFERENCIAIS



Controle do julgamento de licitações, contratos, termos aditivos e andamento de obras de forma integrada.

Integrado com o e-sfinge.



Portal de Transparência das Obras.

Planeja e executa obras com mais agilidade e menos recursos.



Elaboração de orçamentos, seguindo os padrões da Caixa Econômica Federal.



Diário de Obra: Empreiteiras podem preencher diretamente no sistema.

Acompanhamento em tempo real com relatórios e fotos.

# PORTAL TRANSPARÊNCIA

Disponibilização  
em tempo real  
dos dados das  
obras

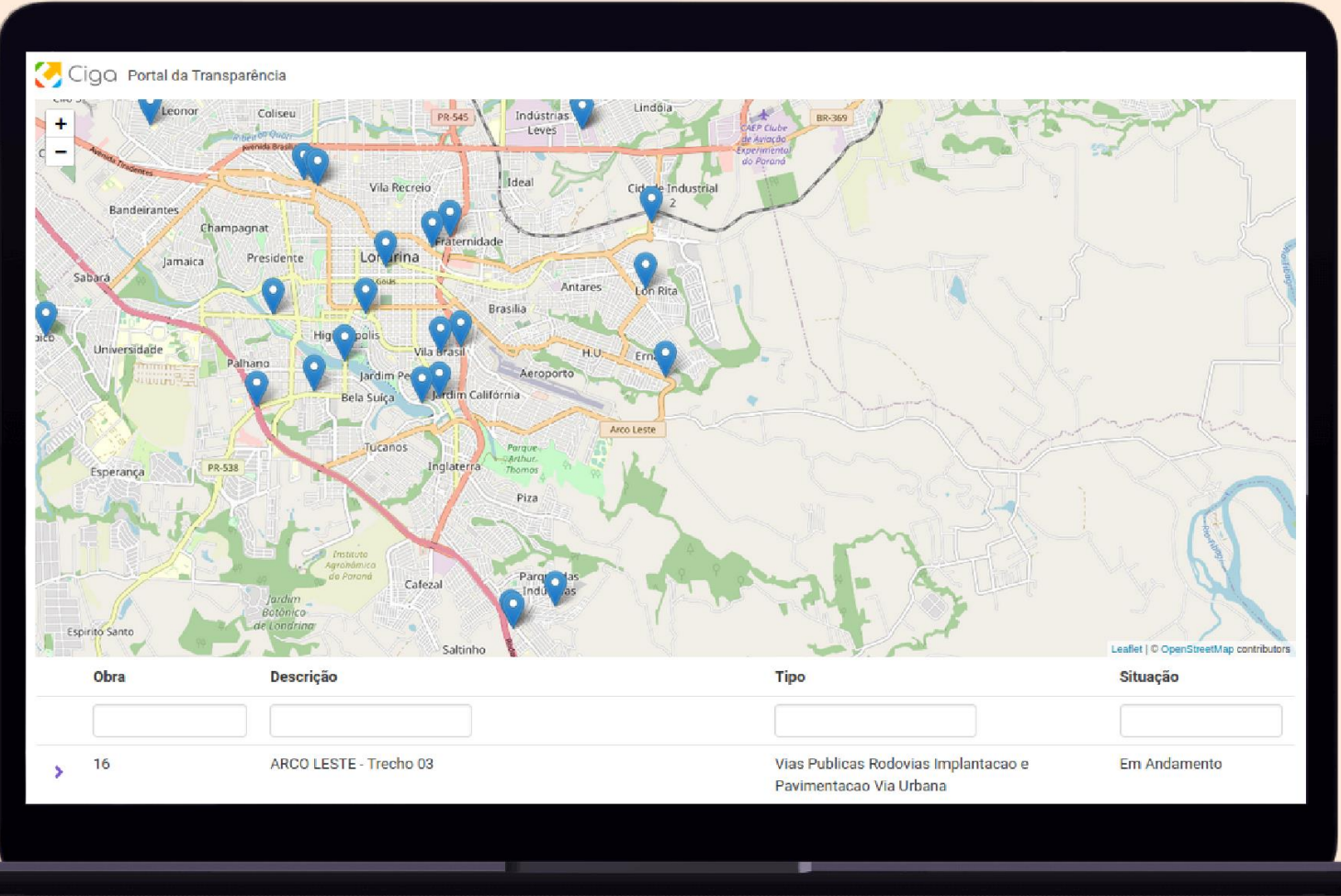

Ciga Portal da Transparência

Obra	Descrição	Tipo	Situação
16	ARCO LESTE - Trecho 03	Vias Publicas Rodovias Implantacao e Pavimentacao Via Urbana	Em Andamento

# PORTAL TRANSPARÊNCIA

Disponibilização  
em tempo real  
dos dados das  
obras

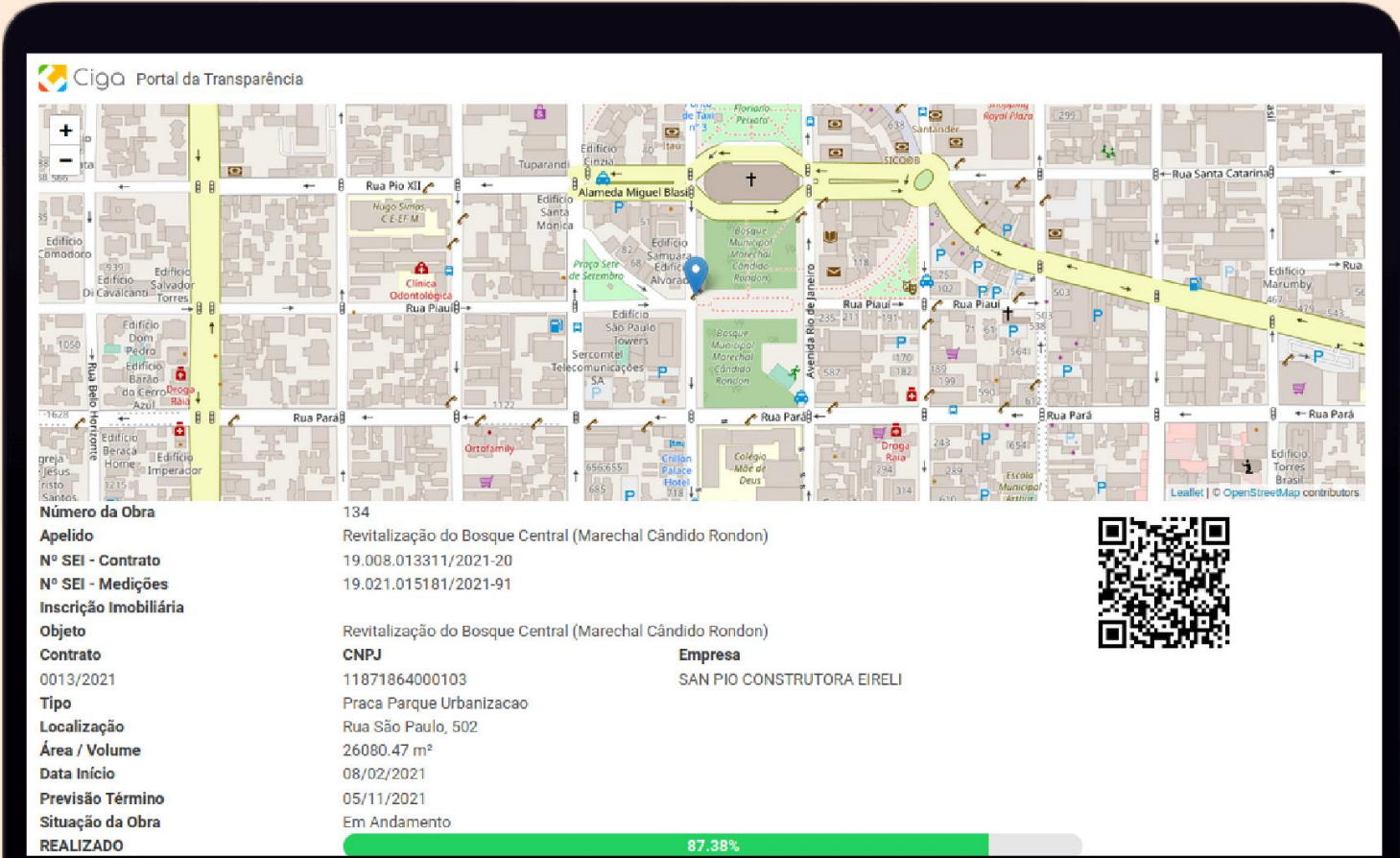

**Ciga Portal da Transparência**

<b>Número da Obra</b>	134	
<b>Apelido</b>	Revitalização do Bosque Central (Marechal Cândido Rondon)	
<b>Nº SEI - Contrato</b>	19.008.013311/2021-20	
<b>Nº SEI - Medições</b>	19.021.015181/2021-91	
<b>Inscrição Imobiliária</b>		
<b>Objeto</b>	Revitalização do Bosque Central (Marechal Cândido Rondon)	
<b>Contrato</b>	<b>CNPJ</b>	<b>Empresa</b>
0013/2021	11871864000103	SAN PIO CONSTRUTORA EIRELI
<b>Tipo</b>	Praça Parque Urbanizacao	
<b>Localização</b>	Rua São Paulo, 502	
<b>Área / Volume</b>	26080.47 m²	
<b>Data Início</b>	08/02/2021	
<b>Previsão Término</b>	05/11/2021	
<b>Situação da Obra</b>	Em Andamento	
<b>REALIZADO</b>	87.38%	





# Geo

A plataforma Ciga GEO é um Sistema de Informações Georreferenciadas (SIG) que gerencia o cadastro técnico multifinalitário, através da consolidação, visualização gráfica de indicadores, mapas temáticos e das informações sobre a ocupação espacial dentro dos limites dos Municípios.



# VANTAGENS



Entrada e saída de dados através de integração com outros sistemas.



Compatível com dispositivos móveis.



inclusão de fotos de fachadas, croquis e demais documentos coletados



Interface amigável e versátil aos usuários

# IMAGENS DO SISTEMA

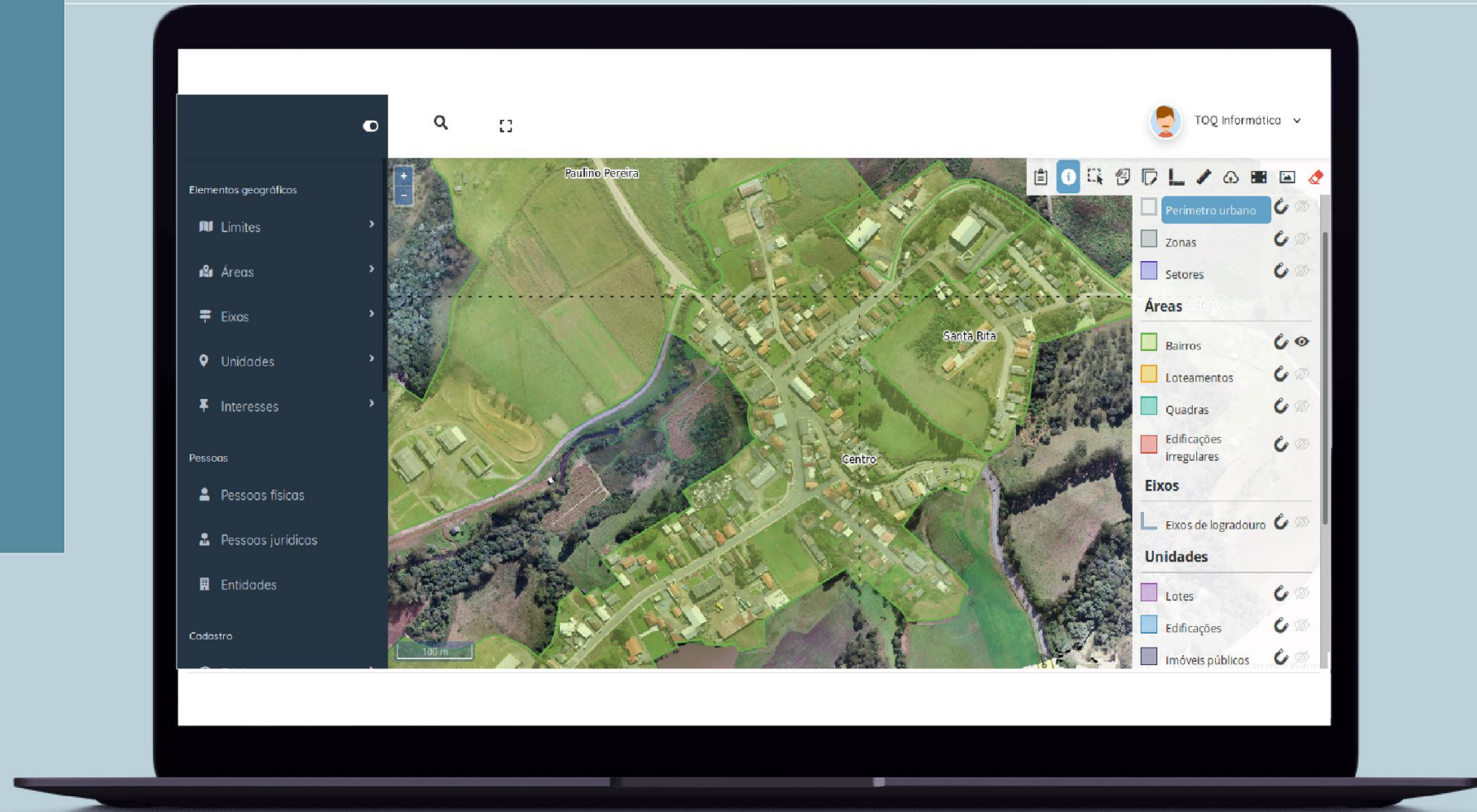



# IMAGENS DO SISTEMA

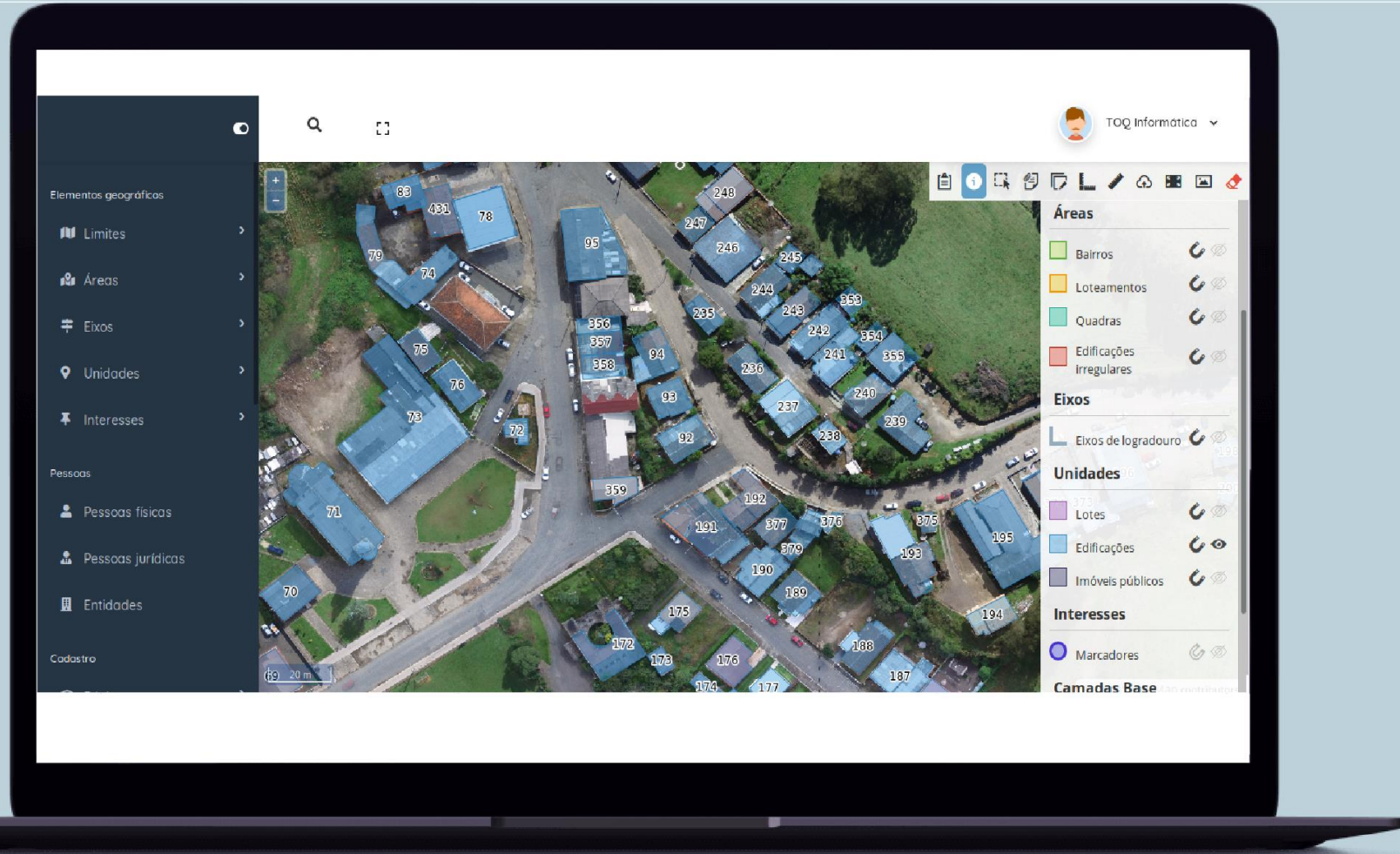



# Cim

Solução para que a Prefeitura se integre na REDESIM e receba essas informações, via JUCESC, e com isso possa deliberar os registros mercantis, permitindo que cada setor (Vigilância Sanitária, Planejamento, Meio Ambiente, Fiscalização, etc) possa analisar e apresentar seu parecer em cada situação.



# VANTAGENS

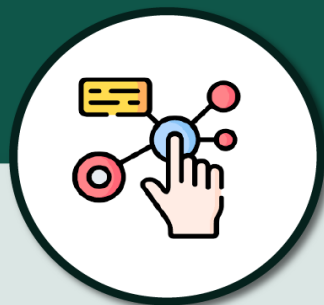

Permite configurações de múltiplas listas personalizadas por setor/área.



Abrange análise automática conforme o CNAE, dispensável, baixo risco e médio risco.



Zoneamento automático para pesquisa prévia, através dos parâmetros (CNAE, Zoneamento, Inscrição Imobiliária).



Análise automática conforme a forma de atuação da empresa (empresas digitais, sedes, escritório administrativo que não exerce atividade fim).

# LISTA DE PROTOCOLOS

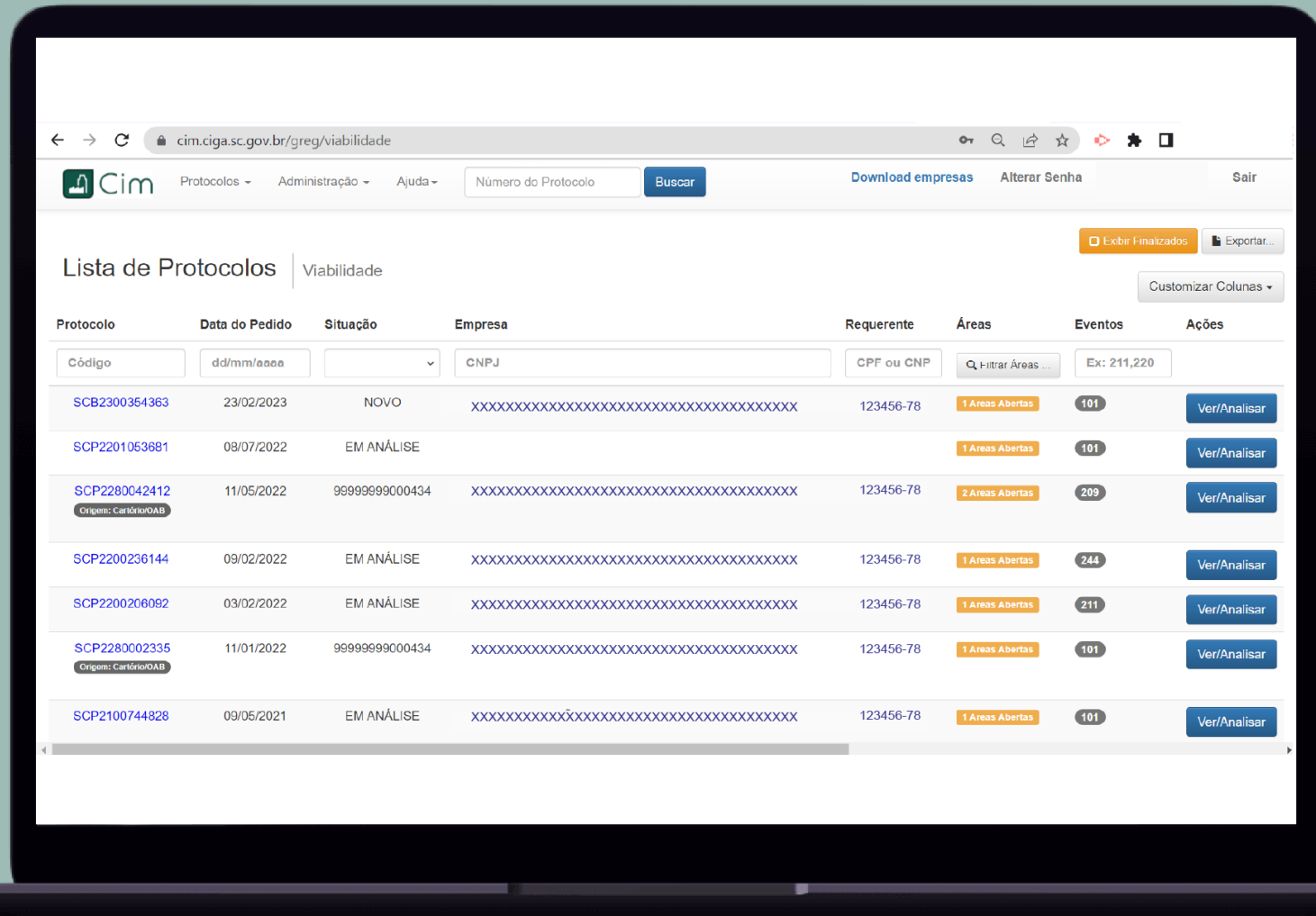

The screenshot shows a web browser displaying the Cim website. The page title is "Lista de Protocolos | Viabilidade". The table below lists several protocols with their respective details.

Protocolo	Data do Pedido	Situação	Empresa	Requerente	Áreas	Eventos	Ações
SCB2300354363	23/02/2023	NOVO	XXXXXXXXXXXXXXXXXXXXXXXXXXXXXXXXXXXX	123456-78	1 Areas Abertas	101	Ver/Analisar
SCP2201053681	08/07/2022	EM ANÁLISE			1 Areas Abertas	101	Ver/Analisar
SCP2280042412 <small>Origem: Cartório/OAB</small>	11/05/2022	9999999000434	XXXXXXXXXXXXXXXXXXXXXXXXXXXXXXXXXXXX	123456-78	2 Areas Abertas	209	Ver/Analisar
SCP2200236144	09/02/2022	EM ANÁLISE	XXXXXXXXXXXXXXXXXXXXXXXXXXXXXXXXXXXX	123456-78	1 Areas Abertas	244	Ver/Analisar
SCP2200206092	03/02/2022	EM ANÁLISE	XXXXXXXXXXXXXXXXXXXXXXXXXXXXXXXXXXXX	123456-78	1 Areas Abertas	211	Ver/Analisar
SCP2280002335 <small>Origem: Cartório/OAB</small>	11/01/2022	9999999000434	XXXXXXXXXXXXXXXXXXXXXXXXXXXXXXXXXXXX	123456-78	1 Areas Abertas	101	Ver/Analisar
SCP2100744828	09/05/2021	EM ANÁLISE	XXXXXXXXXXXXXXXXXXXXXXXXXXXXXXXXXXXX	123456-78	1 Areas Abertas	101	Ver/Analisar

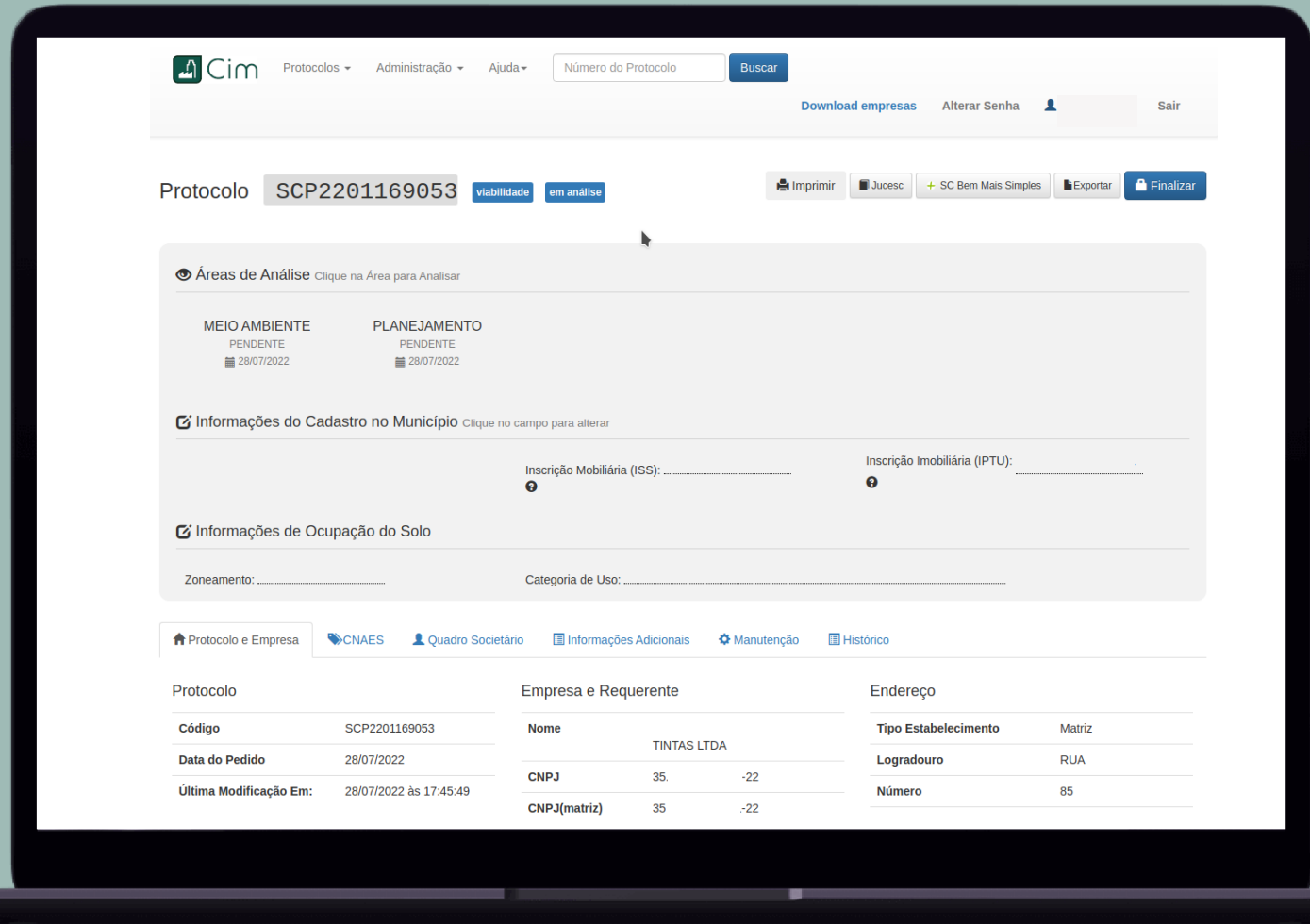

Protocolo **SCP2201169053**

**Áreas de Análise** Clique na Área para Analisar

<b>MEIO AMBIENTE</b> PENDENTE <small>28/07/2022</small>	<b>PLANEJAMENTO</b> PENDENTE <small>28/07/2022</small>
---	--

**Informações do Cadastro no Município** Clique no campo para alterar

Inscrição Mobiliária (ISS): ..... Inscrição Imobiliária (IPTU): .....

**Informações de Ocupação do Solo**

Zoneamento: ..... Categoria de Uso: .....

[Protocolo e Empresa](#) [CNAES](#) [Quadro Societário](#) [Informações Adicionais](#) [Manutenção](#) [Histórico](#)

Protocolo		Empresa e Requerente		Endereço		
<b>Código</b>	SCP2201169053	<b>Nome</b>	TINTAS LTDA		<b>Tipo Estabelecimento</b>	Matriz
<b>Data do Pedido</b>	28/07/2022	<b>CNPJ</b>	35	-22	<b>Logradouro</b>	RUA
<b>Última Modificação Em:</b>	28/07/2022 às 17:45:49	<b>CNPJ(matriz)</b>	35	-22	<b>Número</b>	85

# PAINEL DE DADOS DE TEMPO DE ABERTURA DE EMPRESAS.

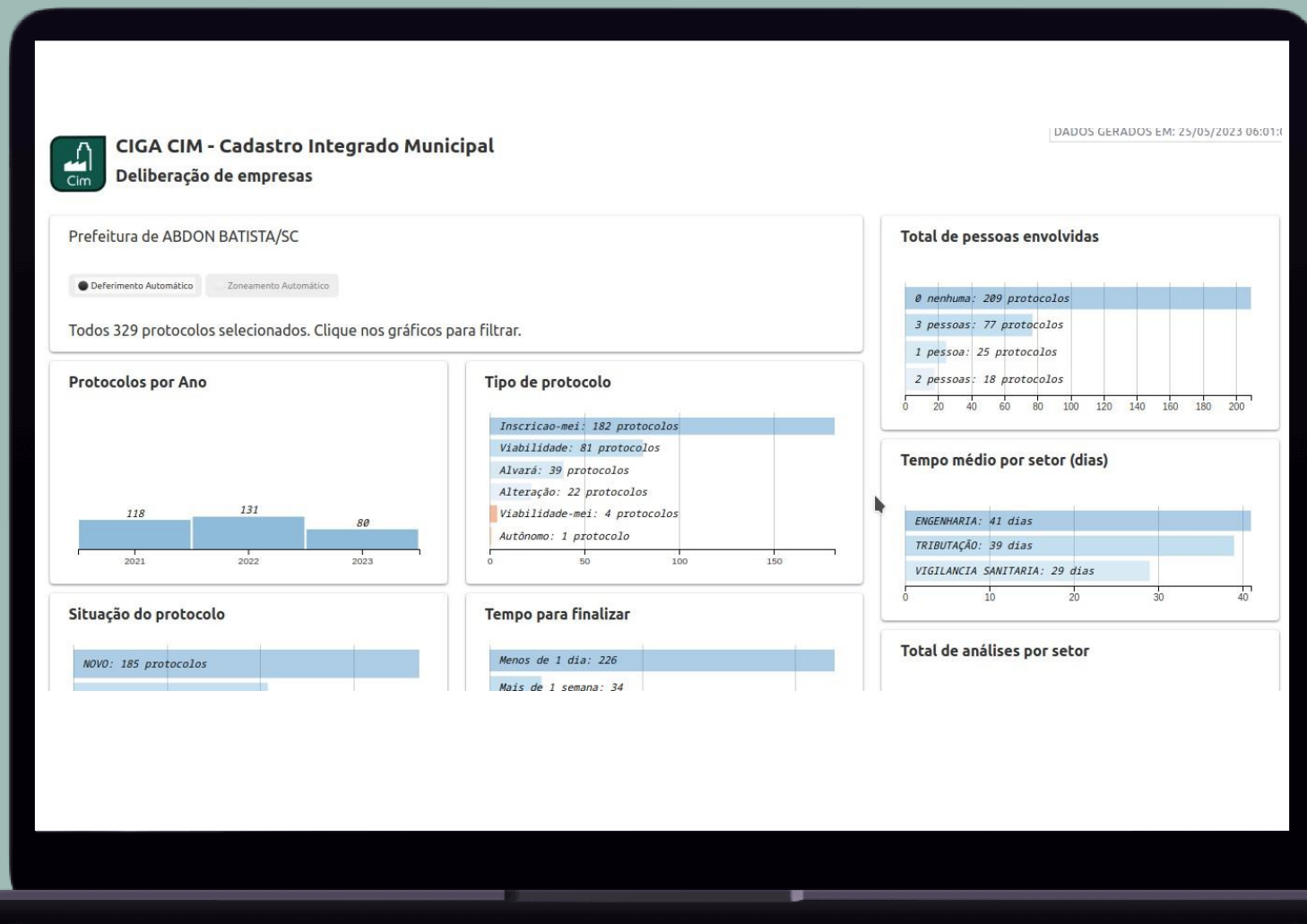



# e-Ciga

Processos e documentos eletrônicos, com assinatura e arquivamento digital.



# VANTAGENS



Melhora a comunicação dos atos processuais.

Agiliza a tramitação de processos administrativos.



Amplia o acesso e permite o envio de informações por meio eletrônico.



Facilita a gestão de documentos e reduz o uso de papel.

Facilita a recuperação de dados.



Controle de visibilidade.

Consulta interna e externa de processos.





gov.br

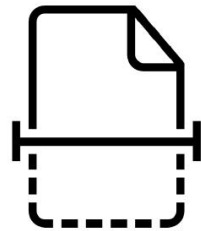

Digitalização



Sistema de Gestão  
e Contabilidade



DOM/SC

# INTEGRAÇÕES

Processo Administrativo nº 7/2022 Capa Peças

1 of 1 Automatic Zoom

PEÇAS

0. Capa

Detalhes Histórico

**Identificador** 789d410a-f73d-4130-99e9-262ee8d5b29a

**Origem** Eletrônica

**Título** Processo Administrativo nº 7/2022

**Assunto** (Não especificado)

---

**Criado por** Henrique Pereira Machado

**em** 22/12/2022, 09:40:16

**Carga com** Henrique Pereira Machado

**desde** 10/01/2023, 11:54:53

**Restrições** Público

**Interessados**

**Baixar** Arquivo ZIP Arquivo PDF

**Setor Autuante** Controle Interno

1. Portaria nº 1/2022

2. Portaria nº 3/2022

3. Portaria nº 2/2022



**e-Ciga**

---

**Processo Administrativo nº 7/2022**

---



Confira os dados deste processo utilizando o código QR ao lado ou o endereço:

<https://treinamento-e2-186-250-92-134.beta.ciga.sc.gov.br/#/processo/789d410a-f73d-4130-99e9-262ee8d5b29a>

Tipo	Processo Administrativo
Número	7/2022
Assunto	
Interessados	

# Integração Gov BR e Diário

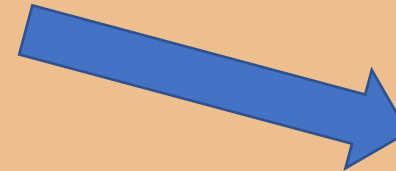
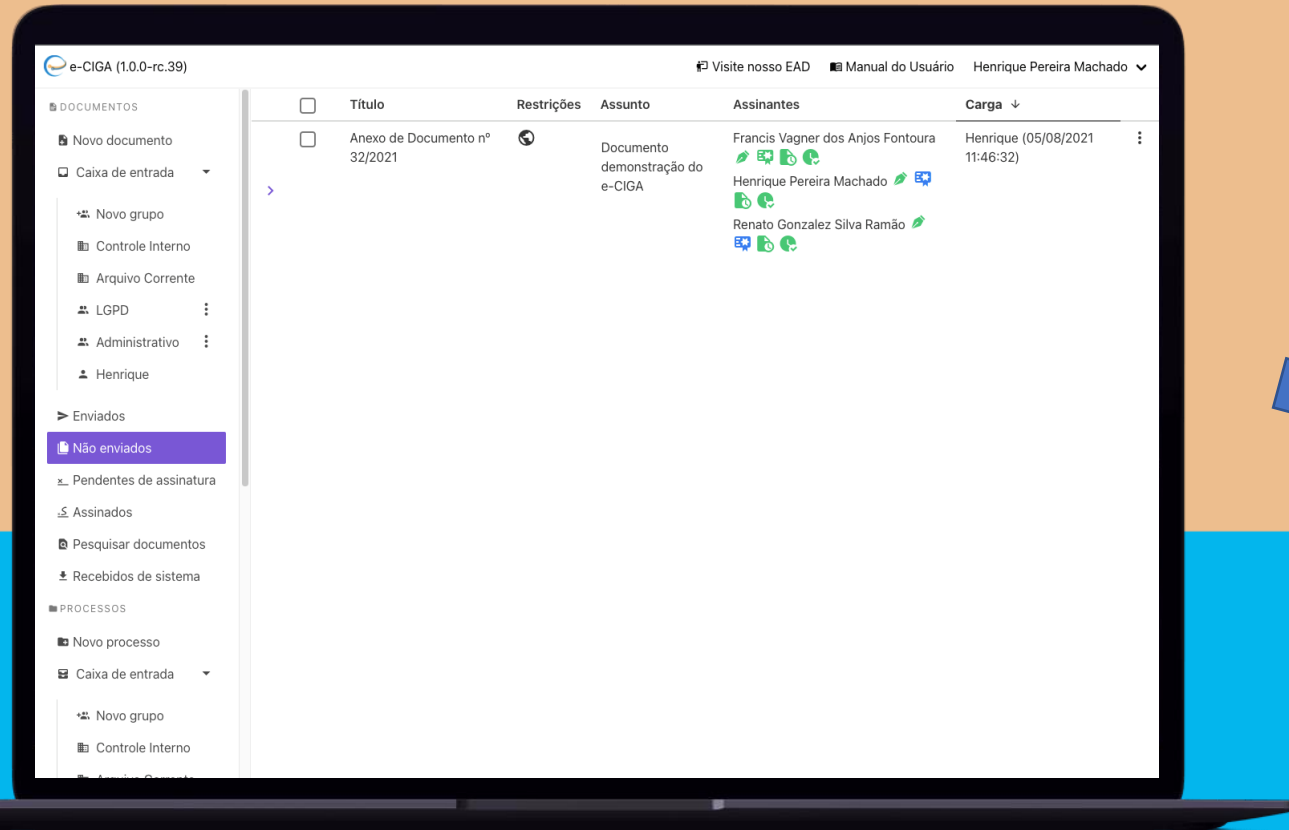

# Amado pelos usuários



**hannahluz\_** Eu te amo e-Ciga ❤️👏👏

8 sem 4 curtidas Responder Ver tradução ...



**ju\_fbarreto** Maravilhoso!!

8 sem 3 curtidas Responder Ver tradução ...



**marisportiz** Adorei!!! 🙌🥰

8 sem 2 curtidas Responder Ver tradução



**enzotessarolo** 🥰

15 sem 1 curtida Responder



**marceloamattos** A evolução. Imagina que um servidor tinha que numerar e carimbar 200 páginas de 1 processo

8 sem 3 curtidas Responder Ver tradução



**camilagoncalvessi** Só de não ter que numerar página por página e carimbar eu já tô feliz pra caramba!

8 sem 5 curtidas Responder Ver tradução



**isabelajs** Um avanço muito importante!!!

40 sem 1 curtida Responder Ver tradução





# Câmara

O portal Gestão das Câmaras de Vereadores (CIGA Câmara) é um sistema com domínio exclusivo para o poder legislativo, voltado para a divulgação das informações e serviços das Câmaras de Vereadores.



# VANTAGENS



## Flexibilidade

Sistema e portal adequado ao seu regimento



## Diário Oficial

Publicações automatizadas e assinadas digitalmente



## Executivo

Sistema integrado com a prefeitura



## Acessibilidade

Responsivo | alto contraste | ajuste de tamanho dos textos



## Assinatura Digital

Vários signatários assinam



## QR Code

Código de rastreio de documentos



## Telões

Painéis informativos com gerenciamento dinâmico



## Transmissão ao Vivo

Transmissões com qualidade profissional

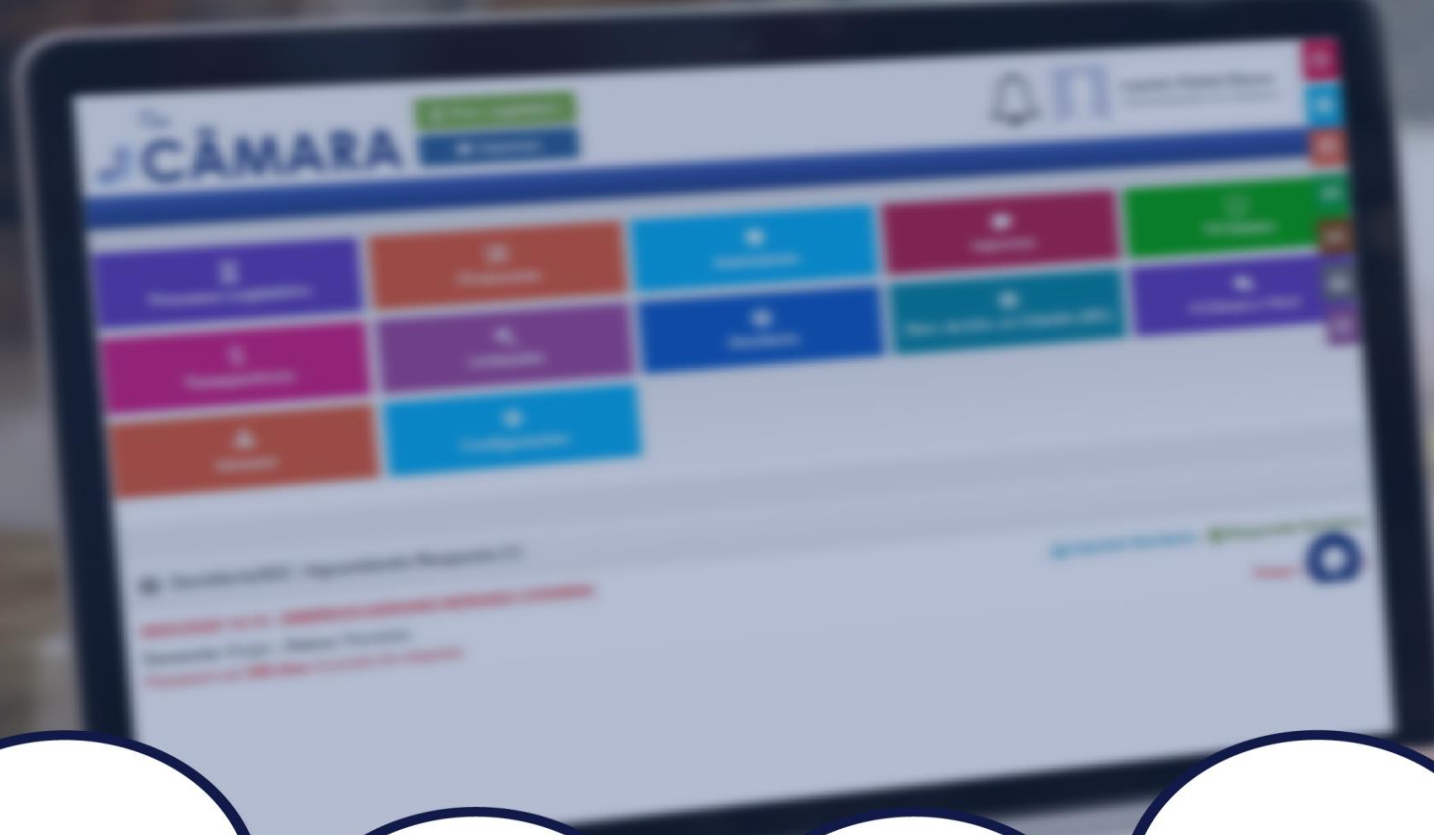

SITE

PROCESSO  
ELETRÔNICO

VOTAÇÃO

PROTOCOLO

TV CÂMARA

DIÁRIO  
OFICIAL

# MÓDULOS

# IMAGENS DO SISTEMA

## Página Inicial

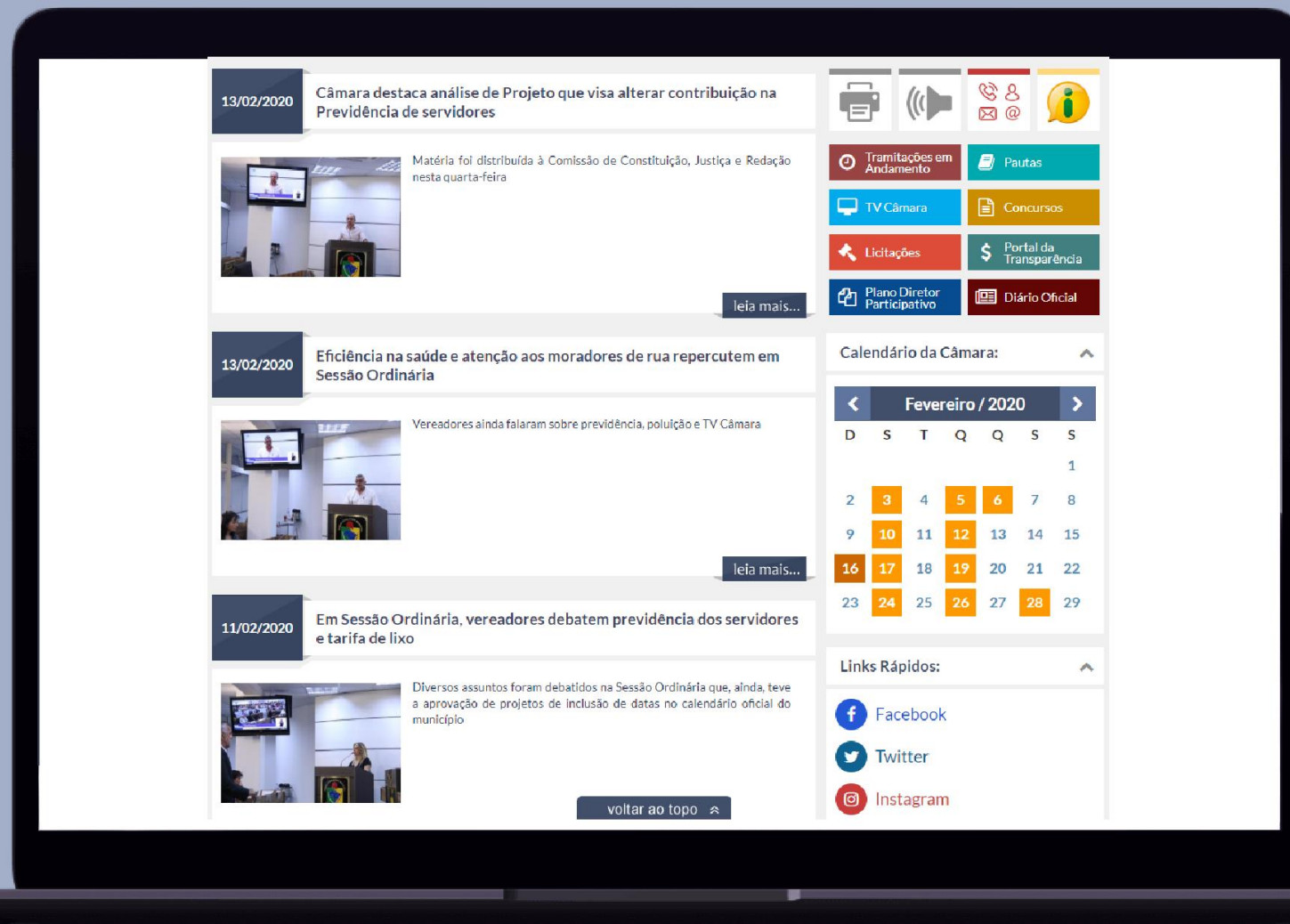



# IMAGENS DO SISTEMA

## Processo Eletrônico

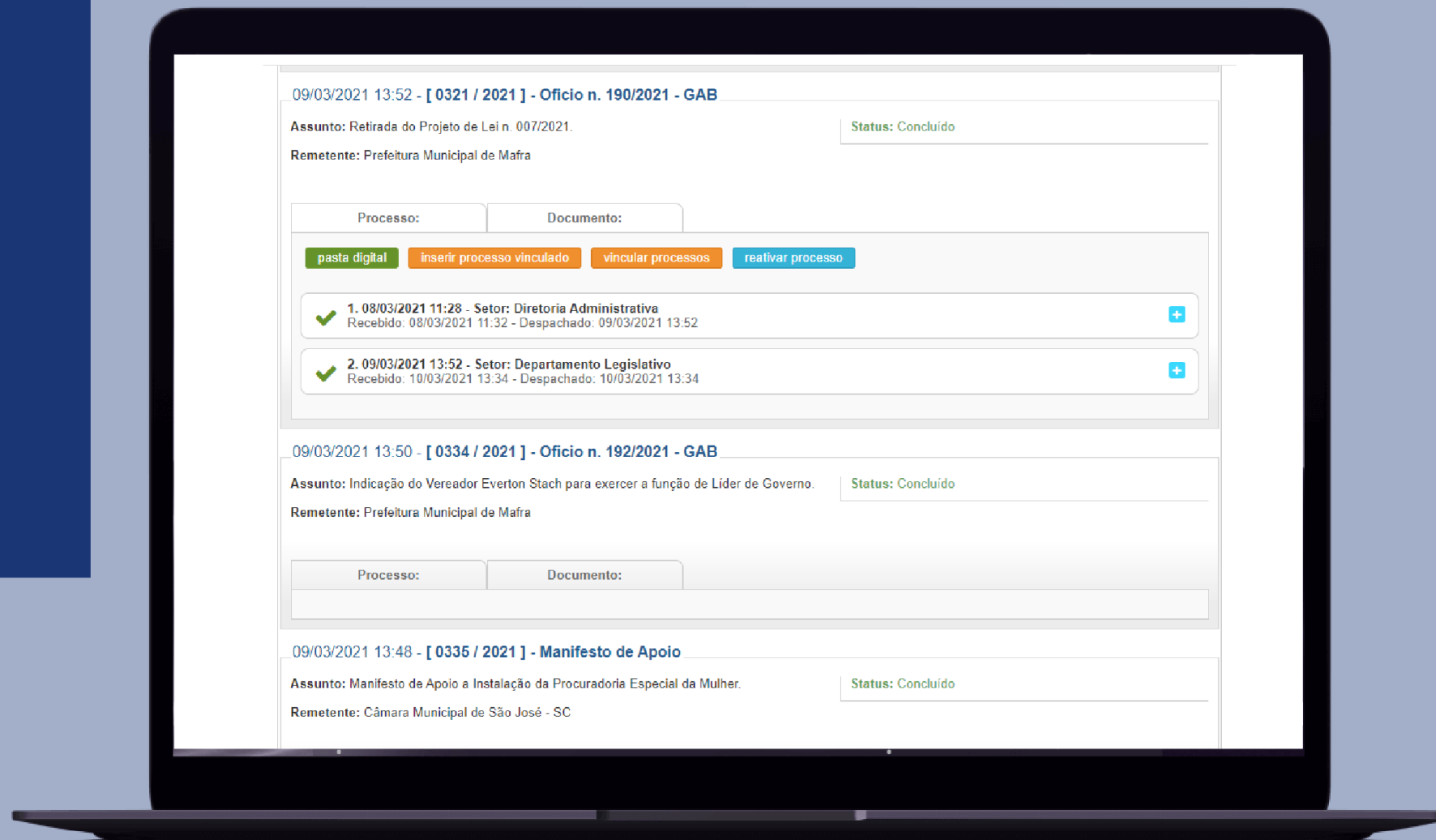

# IMAGENS DO SISTEMA

## Votação Eletrônica

**VOTAÇÃO ÚNICA:** Emenda Modificativa N.º 3 ao Projeto de Lei Ordinária N.º 188/2019

[12 FAVORÁVEIS] [02 CONTRÁRIOS] [02 ABSTENÇÕES]





# Sinfat

Gerenciamento dos pedidos  
de licenciamento ambiental  
de seus empreendedores.



A photograph of a forest floor featuring several tree stumps covered in green moss, with a blurred background of trees and foliage. The image is overlaid with a dark green banner at the bottom containing three white circles with text.

Projeto herdado  
do IMA, em  
2018

Desenvolvimento  
e manutenção  
integrais, a partir  
de 2020.

Exclusivamente  
para licenciamento  
ambiental,  
respeitando as  
resoluções  
CONSEMA

# DIFERENCIAIS

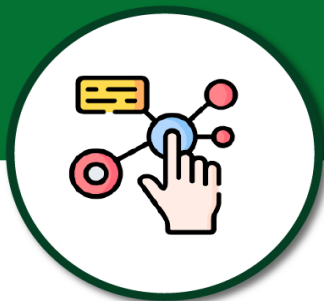

Processo de licenciamento integralmente digital



Atendimento a consultores, empreendedores e órgãos ambientais



Elaboração de Pareceres, Relatórios de Vistoria



Acompanhamento das Condicionantes Ambientais

# LISTAGEM DOS EMPREENDIMENTOS

Sinfat  
Consórcio de Inovação na Gestão Pública

ramos@ciga.sc.gov.br

Parecer Técnico  
Requerimentos em fase de parecer técnico, divididos de acordo com o seu estado atual

Em Edição | Documentação Solicitada | Documentação Enviada

Requerimento:  Todos as Regionais

#	Empreendimento	Atividade	Licenciamento	Data de Entrada		
71.11.06		Porte: P Potencial Poluidor: M	Licença Ambiental de Operação	24/05/2023 Movimentado hoje Recebido hoje		Editar Vistorias
71.11.01		Porte: M Potencial Poluidor: M	Licença Ambiental Prévia	23/05/2023 Última movimentação há 1 dias Em análise há 1 dias		Editar Vistorias
71.11.07		Porte: P Potencial Poluidor: M	Licença Ambiental Prévia	23/05/2023 Última movimentação há 1 dias Em análise há 1 dias		Editar Vistorias
CAANC		Porte: - Potencial Poluidor: -	Declaração de Atividade Não Constante na Resolução CONSEMA	24/05/2023 Movimentado hoje Recebido hoje		Editar Vistorias
11.00.08		Porte: G Potencial Poluidor: M	Licença Ambiental Prévia	24/05/2023 Movimentado hoje Recebido hoje		Editar Vistorias
11.40.01		Porte: P Potencial Poluidor: G	Licença Ambiental de Operação	24/05/2023 Movimentado hoje Recebido hoje		Editar Vistorias

# HISTÓRICO DA LICENÇA SOLICITADA

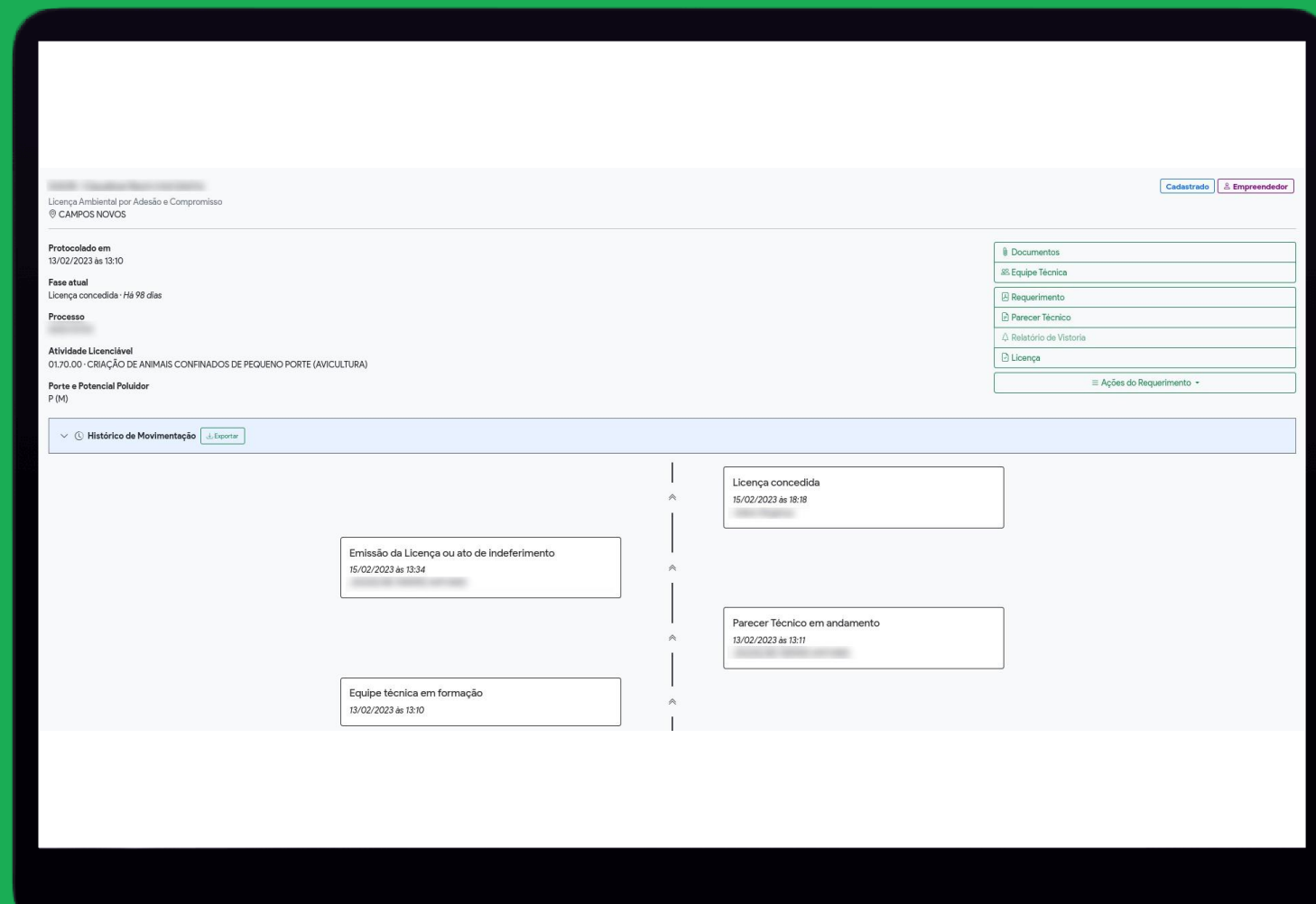

The screenshot displays a web interface for tracking a license application. At the top right, there are buttons for 'Cadastrado' and 'Empreendedor'. The main content area is divided into several sections: 'Licença Ambiental por Adesão e Compromisso' with the location 'CAMPOS NOVOS'; 'Protocolado em' (13/02/2023 às 13:10); 'Fase atual' (Licença concedida - Há 98 dias); 'Processo'; 'Atividade Licenciável' (01.70.00 - CRIAÇÃO DE ANIMAIS CONFINADOS DE PEQUENO PORTE (AVICULTURA)); and 'Porte e Potencial Poluidor' (P (M)). On the right side, a sidebar lists 'Documentos' and 'Ações do Requerimento' with sub-items: 'Equipe Técnica', 'Requerimento', 'Parecer Técnico', 'Relatório de Vistoria', and 'Licença'. Below this, a 'Histórico de Movimentação' section features a table with three entries: 'Emissão da Licença ou ato de indeferimento' (15/02/2023 às 13:34), 'Equipe técnica em formação' (13/02/2023 às 13:10), and 'Licença concedida' (15/02/2023 às 18:18). A 'Parecer Técnico em andamento' (13/02/2023 às 13:11) is also visible. An 'Exportar' button is located at the top of the history table.

Emissão da Licença ou ato de indeferimento	Licença concedida
15/02/2023 às 13:34	15/02/2023 às 18:18

Equipe técnica em formação	Parecer Técnico em andamento
13/02/2023 às 13:10	13/02/2023 às 13:11



# Coletor

Solução gratuita para  
troca de dados entre  
entes públicos de  
forma segura







# DIFERENCIAIS



Permite cumprir o convênio de acesso aos dados de cartões de crédito da SEF/SC

Acesso aos dados de operadoras de cartões de crédito



Permite o envio de dados de Notas Fiscais para cruzamento de informações no CIGA Simples

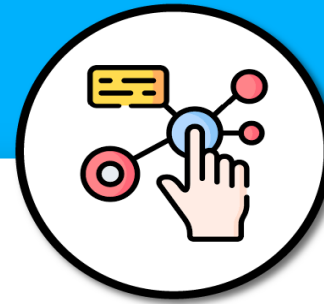

Permite a troca de dados com o CAU/BR sobre licenças de alvarás de construção e RRTs



Validação de arquivos em layouts pré-defidos.

Histórico de arquivos ao longo do tempo.

Individualização de arquivos enviados.



Ciga

Consórcio de Inovação na Gestão Pública