

PRESTAÇÃO ANUAL DE CONTAS DE GESTÃO

EXERCÍCIO 2020



1 – APRESENTAÇÃO DO CIGA

1.1 – Informações Gerais, Histórico e Competências Institucionais

Entidade: Consórcio de Informática na Gestão Municipal

CNPJ: 09.427.503/0001-12

Sede: Rua General Liberato Bittencourt, nº 1885, Sala 102

Bairro: Canto Florianópolis/SC CEP: 88070-800

Telefone: (48) 3321-5300

Endereço Eletrônico: www.ciga.sc.gov.br

O Consórcio de Informática na Gestão Municipal -CIGA é um consórcio público, fundado em 2007 pela Federação Catarinense de Municípios – FECAM, inicialmente com 13 municípios subscrevendo o protocolo de intenções, já possui mais de 320 municípios consorciados. (ver **Anexo I** – Relatório de Municípios Consorciados ao CIGA).

O propósito transformador do CIGA é tornar as cidades inteligentes e sustentáveis, por meio da disponibilização de soluções tecnológicas voltadas à modernização e ao aperfeiçoamento da gestão pública de prefeituras, câmaras e demais autarquias dos entes consorciados.

As soluções disponibilizadas pelo CIGA proporcionam economia de recursos públicos; melhoria dos serviços de tecnologia; aumento da arrecadação; promoção da gestão municipal; transparência pública e redução da burocracia.

Missão

Prover soluções tecnológicas para a melhoria da gestão pública.

Propósito Transformador Massivo

Tornar cidades inteligentes e sustentáveis

Valores

- **Economicidade:** Prover soluções tecnológicas ao menor custo benefício.
- **Inovação:** Busca constante de soluções inovadoras.
- **Eficiência:** Agilidade no atendimento aos usuários.
- **Transparência:** Publicidade dos atos e das decisões administrativas do CIGA.
- **Cumprimento dos Princípios da Administração Pública:** Atendimento à legislação pertinente aos consórcios públicos.

1.2 – Competências Institucionais do CIGA

1.2.1 - Área de Atuação e Duração do Consórcio

Conforme determinado no Contrato de Consórcio Público do CIGA:

Art. 4º A área de atuação do **CIGA** será formada pelo território dos municípios que o integram, constituindo-se numa unidade territorial sem limites intermunicipais para as finalidades a que se propõe.

Art. 5º O **CIGA** vigorará por tempo indeterminado.

1.2.2 - Do Objeto e Finalidades

O Objeto e Finalidades do CIGA estão definidos nos arts. 6º e 7º do Contrato de Consórcio, vide abaixo:

Art. 6º Constitui objeto do **CIGA** o desenvolvimento, implantação, capacitação, manutenção e suporte de sistemas, voltados para a relação governo-cidadão, que empreguem tecnologias da informação e comunicação aplicadas a um amplo arco das funções de governo, em especial a gestão administrativa e a relação do Poder Público com a sociedade civil, e que promovam o acesso a informações relevantes de governos, que implementem a provisão de serviços públicos pela web (internet e/ou intranet), promovam a inclusão digital, desenvolvam formas de acesso e comunicação com os gestores e induzam a modernização de rotinas e aumento de eficiência e eficácia da gestão pública municipal.

Art. 7º São finalidades do **CIGA**:

I - prestar, de forma direta ou indireta, serviços especializados em desenvolvimento, atualização, manutenção, suporte e fornecimento de sistemas informatizados "softwares" em gestão pública municipal, nos serviços de processamento de dados e geração das informações, no âmbito de cada município consorciado e que permitam trazer benefícios para a administração e sociedade;

II - promover a implantação de sistemas de gestão pública municipal, treinamento, capacitação e suporte técnico aos municípios e aos usuários dos sistemas, diretamente com seus empregados, colaboradores, por meio da Federação Catarinense de Municípios – FECAM, das respectivas associações microrregionais de municípios ou por intermédio de terceiros;

III - celebrar convênios ou contratos de parcerias que viabilizem o fornecimento de tecnologias, serviços e sistemas para a gestão pública municipal;

IV - desenvolver, de acordo com as necessidades e interesses dos consorciados, ações conjuntas para atendimento do objeto do Consórcio;

V - criar instrumentos de controle, avaliação e acompanhamento dos serviços prestados aos municípios consorciados;

VI - viabilizar ações conjuntas, de acordo com a adesão de cada município consorciado, para a aquisição nacional ou internacional de equipamentos, softwares aplicativos, contratação de sistemas e serviços aplicados à gestão pública municipal; (Redação dada pela Emenda ao Contrato de Consórcio Público n.º 02, de 2013)

VII - representar os municípios que integram o **CIGA**, perante fornecedores, prestadores de serviços, autoridades, órgãos e instituições nos assuntos atinentes ao objeto do Consórcio;

VIII - prestar assessoria e consultoria na aquisição e implantação de sistemas e equipamentos de tecnologia da informação destinados ao desenvolvimento das atividades dos municípios consorciados;

IX - estabelecer relações cooperativas com outros consórcios que por sua localização e peculiaridades possibilite o desenvolvimento de ações conjuntas em defesa dos consorciados; (Redação dada pela Emenda ao Contrato de Consórcio Público n.º 02, de 2013)

X - realizar estudos e pesquisas de tecnologias da informação relacionadas à gestão pública municipal, tanto no desenvolvimento de sistemas e aquisição de equipamentos quanto na inserção tecnológica dos municípios;

XI - promover a articulação entre os atores envolvidos no processo de desenvolvimento tecnológico dos municípios, FECAM e associações de municípios catarinenses;

XII - propor políticas de inserção e desenvolvimento tecnológico dos consorciados, bem como a inclusão digital da sociedade;

XIII - desenvolver, contratar, fornecer ou manter sistemas, serviços e equipamentos de geração e transmissão de energia, iluminação pública convencionais ou sistemas inteligentes voltados a eficiência energética e energias renováveis; (Redação dada pela Emenda ao Contrato de Consórcio Público n.º 02, de 2013)

XIV - planejar, coordenar, orientar, controlar e executar projetos de pesquisa e implantação de políticas de gestão territorial, geoprocessamento, cartografia e planejamento rural e urbano; (Redação dada pela Emenda ao Contrato de Consórcio Público n.º 02, de 2013)

XV - instituir, através de resolução aprovada pelos consorciados, Fundo Intermunicipal para recebimento e aplicação de recursos financeiros oriundos de outros entes federados, bem como recursos providos do setor privado, de compensações financeiras e de doações de outras fontes, inclusive de instituições de outros países; (Redação dada pela Emenda ao Contrato de Consórcio Público n.º 02, de 2013)

XVI - receber, processar e disponibilizar entre os entes federados, dados cadastrais, tributários, econômicos ou analíticos de qualquer tipo, que possam ser utilizados

direta ou indiretamente para acompanhamento ou fiscalização, incluindo dados de Notas Fiscais Eletrônicas, operações de crédito, inclusive de Cartões de Crédito, compra venda de mercadorias ou de prestações de serviços sujeitos ao ISSQN ou ICMS, inclusive serviços bancários, operação de vendas de bens móveis e imóveis e outras composições de informações que os sistemas fiscalizadores possam realizar cruzamentos ou auditorias. (Redação dada pela Emenda ao Contrato de Consórcio Público n.º 02, de 2013)

Parágrafo único. Para cumprir as suas finalidades o **CIGA** poderá:

I - adquirir e/ou receber em doação ou cessão de uso, os bens que entender necessários ao desenvolvimento de suas atividades, os quais integrarão ou não o seu patrimônio;

II - firmar convênios, contratos, acordos de qualquer natureza, receber auxílios, contribuições e subvenções de outras entidades e órgãos governamentais ou privados nacionais ou internacionais; (Redação dada pela Emenda ao Contrato de Consórcio Público n.º 02, de 2013)

III - prestar por seus empregados e colaboradores os serviços previstos no presente Protocolo a seus consorciados;

IV - requisitar técnicos de entes públicos, dos consorciados, FECAM e das associações microrregionais de municípios, para integrarem o quadro de profissionais na prestação dos serviços ao **CIGA**;

V - realizar licitações para contratação de bens ou serviços em nome dos municípios consorciados, nos termos do §1.º do art. 112 da Lei n.º 8.666/93 e do art. 19 do Decreto n.º 6.017/2007; (Redação dada pela Emenda ao Contrato de Consórcio Público n.º 04, de 2016)

VI - contratar e ser contratado pela administração direta ou indireta dos entes consorciados, dispensada a licitação nos termos do art. 24 da Lei n.º 8.666/93; (Redação dada pela Emenda ao Contrato de Consórcio Público n.º 04, de 2016)

VII - adquirir produtos ou serviços em outros países, quando demonstrada a vantagem técnica do bem ou serviço, ou ainda, quando houver incorporação tecnológica para o **CIGA** e aos municípios consorciados. (Redação dada pela Emenda ao Contrato de Consórcio Público n.º 02, de 2013)

1.3 – Estrutura Organizacional e Rol dos Responsáveis

1.3.1 - Organograma e Quadro Funcional

O CIGA, conforme art.12 do Contrato de Consórcio Público, está organizado a partir da seguinte estrutura:

I - Assembleia Geral;

II - Conselho de Administração;

- III - Conselho Fiscal;
- IV - Diretoria Executiva.

Organograma Institucional:

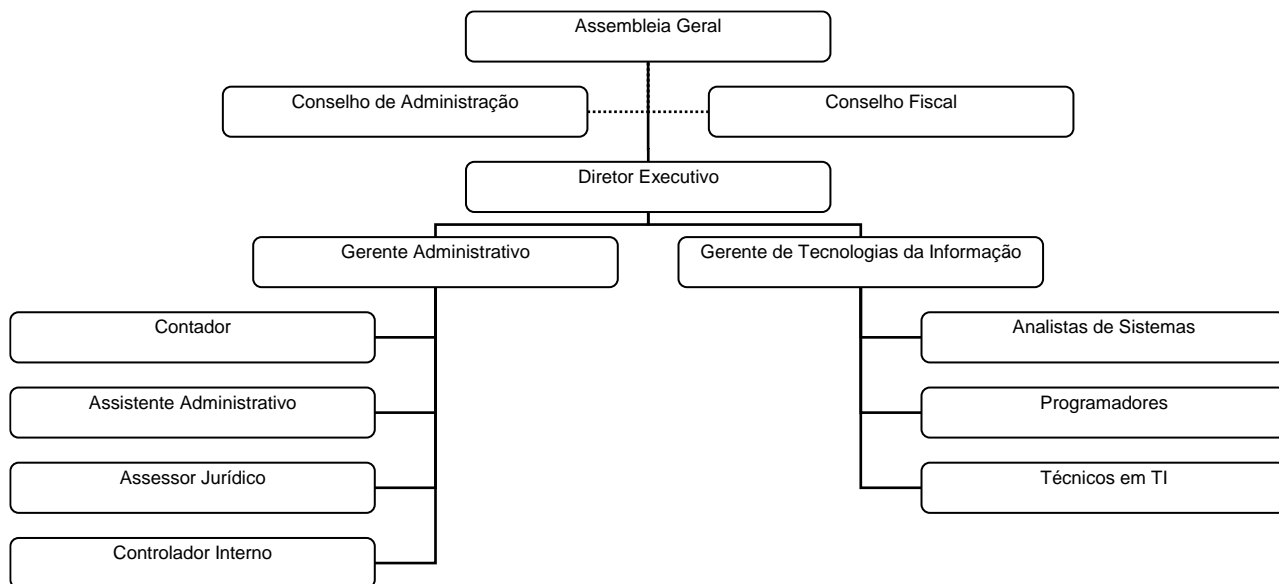

O quadro de pessoal do CIGA possui 23 empregados públicos, sendo 20 concursados e 3 comissionados, e 2 (dois) estagiários, vide relação a seguir:

EQUIPE TÉCNICA

- | | |
|------------------------------|--|
| Diretor Executivo: | Gilsoni Lunardi Albino |
| Gerente Administrativa: | Morgana Arent Michels Bagini |
| Assessora Jurídica: | Thaísa Batista da Costa |
| Contadora: | Grasiele Hoffmann |
| Assistentes Administrativas: | Fernanda Rosa Social
Cristiana Pereira |
| Controlador Interno: | Henrique Pereira Machado |
| Gerente de TI: | Emerson Adriano Moraes Catarina |
| Analistas de Sistemas: | Marcello André Previdi
Francis Vagner dos Anjos Fontoura
Denis Evangelista Sanches
Bruno Renan Gelako Santos
Felipe da Silva Prusokowski |
| Técnicos em TI: | Wendel Fabiano Ribeiro da Silva
Marcus Vinicius da Silveira
Guilherme da Rocha Koehler
Leandro Rateke Ramos
Renato Furtado Goudel |

Programadores: Renato Gonzalez Silva Ramão
Virgínia Angelica Reck
Ricardo Bressan Tasca
Adriano Rogowski dos Santos
Ricardo Pereira Ramos

1.3.2 - Rol de responsáveis

No art. 19 do Contrato de Consórcio Público, apresentado a seguir, estão determinadas as competências do Conselho de Administração:

Art. 19. Compete ao Conselho de Administração do **CIGA**: (Renumerado pela Emenda ao Contrato de Consórcio Público n.º 04, de 2016)

I - nomear e exonerar o Diretor Executivo e tomar-lhe mensalmente as contas da gestão financeira e administrativa do **CIGA**, que atenda ao disposto na Lei Federal n.º 11.107, de 6 de abril de 2005;

II - definir e acompanhar a execução da política patrimonial e financeira e os programas de investimento do **CIGA**;

III - prestar contas ao órgão concessor dos auxílios e subvenções que o **CIGA** venha a receber;

IV - contratar serviços de auditoria interna e externa;

V - autorizar a alienação de bens móveis inservíveis do consórcio;

VI - autorizar o Diretor Executivo a contratação de estagiários;

VII - autorizar o Diretor Executivo a contratar serviços terceirizados para atendimento das finalidades do **CIGA**;

VIII - aceitar a cessão onerosa de servidores do ente consorciado ou conveniado ao **CIGA**;

IX - autorizar o Diretor Executivo do Consórcio a prover os empregos públicos previstos no Anexo II deste Protocolo de Intenções;

X - autorizar a celebração de convênios;

XI - deliberar sobre a remuneração, a concessão de vantagens pecuniárias, bem como, sobre a revisão anual da remuneração dos empregados do **CIGA**; (Redação dada pela Emenda ao Contrato de Consórcio Público n.º 02, de 2013)

XII - a instituição de diárias para fins de ressarcimento das despesas de deslocamento e estada dos empregados públicos e em comissão do **CIGA**, bem como dos membros dos Conselhos de Administração e Fiscal que viajarem a

serviço do Consórcio no Brasil ou no Exterior, nos valores e termos fixados no Estatuto do **CIGA**; (Redação dada pela Emenda ao Contrato de Consórcio Público n.º 04, de 2016)

XII - regulamentar a forma de custeio de despesas de deslocamento e estada pelos integrantes das Câmaras Técnicas, tendo em vista o interesse público na participação efetiva de seus integrantes; (Incluído pela Emenda ao Contrato de Consórcio Público n.º 04, de 2016)

XIV - autorizar a celebração de Contrato de Cota de Patrocínio de eventos que visem ao fortalecimento municipalista, mediante apresentação, pela Patrocinada, de Projeto, a ser aprovado pelo Conselho de Administração, e, após o término do evento, de Relatório de Execução do Evento, para comprovação do cumprimento da contrapartida; (Incluído pela Emenda ao Contrato de Consórcio Público n.º 04, de 2016)

XV - aprovar, ad referendum da Assembleia Geral: (Incluído pela Emenda ao Contrato de Consórcio Público n.º 04, de 2016)

a) o Orçamento anual do **CIGA**, bem como respectivos créditos adicionais, inclusive a previsão de aportes a serem cobertos por recursos advindos de eventuais contratos de rateio;

b) o Plano de Trabalho;

c) o Relatório Anual de Atividades;

d) a prestação de contas, após a análise do Conselho Fiscal;

e) a criação de câmaras técnicas, comitês, ou grupos de discussão com a participação da sociedade civil.

As competências do Presidente, do Primeiro Secretário e dos demais prefeitos membros do Conselho de Administração estão determinadas nos art. 20, 21 e 22 do Contrato de Consórcio Público, conforme apresentado a seguir:

Art. 20. Ao Presidente do Conselho de Administração compete:

I - convocar e presidir as Assembleias Gerais do **CIGA**, as reuniões do Conselho de Administração e manifestar o voto de minerva;

II - tomar e dar posse aos membros do Conselho de Administração e Conselho Fiscal;

III - representar o **CIGA** ativa e passivamente, judicial ou extrajudicialmente, podendo firmar contratos ou convênios bem como constituir procuradores "ad negotia" e "ad juditia", podendo esta competência ser delegada parcial ou totalmente ao Diretor Executivo;

IV - ordenar as despesas e a movimentação financeira dos recursos do **CIGA**, podendo esta competência ser delegada total ou parcialmente ao Diretor Executivo;

Art. 21. Ao Primeiro Secretário compete secretariar as reuniões da Assembleia Geral e do Conselho de Administração e promover todos os atos relativos à função do **CIGA**;

Art. 22. Aos demais prefeitos membros do Conselho de Administração compete substituir os titulares e colaborar para o funcionamento adequado do **CIGA**.

As competências do Conselho Fiscal estão determinadas no art. 24 do Contrato de Consórcio Público, conforme exposto a seguir:

Art. 24. Compete ao Conselho Fiscal:

I - fiscalizar trimestralmente a contabilidade do **CIGA**;

II - acompanhar e fiscalizar sempre que considerar oportuno e conveniente, as operações econômicas ou financeiras da entidade e propor ao Conselho de Administração a contratação de auditorias;

III - emitir parecer sempre que requisitado, sobre contratos, convênios, credenciamentos, proposta orçamentária, balanços e relatórios de contas em geral a serem submetidas à Assembleia Geral pelo Conselho de Administração e pelo Diretor Executivo;

IV - eleger entre seus pares um Presidente.

Parágrafo Único. O Conselho Fiscal, por seu Presidente e por decisão da maioria de seus membros, poderá convocar o Conselho de Administração e o Diretor Executivo para prestar informações e tomar as devidas providências quando forem verificadas irregularidades na escrituração contábil, nos atos de gestão financeira ou ainda inobservância de normas legais, estatutárias ou regimentais.

Conselho de Administração do CIGA – Exercício 2020*:

Nome	Robson Jean Back	Emerson Ari Reichert	Eder Ivan Marmitt	Moisés Diersmann	Ramon Wollinger
CPF	016.399.209-60	758.846.159-49	028.804.959-46	024.651.199-07	019.850.619-20
Cargo/ Função	Presidente / Prefeito de São Martinho	Vice-Presidente/ Prefeito de Ipira	2º Vice-Presidente/ Prefeito de Sul Brasil	1º Secretário/ Prefeito de Luzerna	2º Secretário/ Prefeito de Biguaçu
Período de Gestão	30/01/2020 a 31/12/2020	30/01/2020 a 31/12/2020	30/01/2020 a 31/12/2020	30/01/2020 a 31/12/2020	30/01/2020 a 31/12/2020
Nomeação	30/01/2020	30/01/2020	30/01/2020	30/01/2020	30/01/2020
Exoneração	19/01/2021	31/12/2020	31/12/2020	31/12/2020	31/12/2020
Endereço Residencial /funcional	Rua Francisco Beckhauser, 70 – Centro – São Martinho - SC CEP: 88.765-000	Rua João Batista Riffel, nº 98, Centro IPIRA/SC CEP: 89.669-000	Avenida Doutor José Leal Filho , 589 , Centro	Rua Beno Dresch, 360 - Vila Alemanha – Luzerna – SC - CEP: 89609-000	Praça Nereu Ramos, nº 90 - Centro - Biguaçu
Endereço Eletrônico	secadministracao@saomartinho.sc.gov.br	gabinete@ipira.sc.gov.br	prefeito@sulbrasil.sc.gov.br	prefeito@luzerna.sc.gov.br	ouvidoria@bigua.sc.gov.br

*Os Conselhos de Administração e Fiscal do CIGA não são remunerados. Posse na vigésima quarta assembleia geral do ciga - 30.01.2020

<https://diariomunicipal.sc.gov.br/site/?r=site/acervoView&id=2351355>

Conselho Fiscal do CIGA – Exercício 2020*:

Nome	Rodrigo Preis	Ronaldo Luiz Senger	Clézio José Fortunato	Edilson Miguel Volkweis	Raul Ribas Neto	José Luiz Colombi
CPF	039.027.009-12	027.150.949-06	860.275.659-34	066.378.379-89	558.388.339-04	455.167.669-15
Cargo/ Função	Conselho Fiscal/ Prefeito de Rio do Campo	Conselho Fiscal/ Prefeito de Bom Jesus do Oeste	Conselho Fiscal/ Prefeito de São João do Itaperiú	Conselho Fiscal/ Prefeito de Princesa	Conselho Fiscal/ Prefeito de Matos Costa	Conselho Fiscal/ Prefeito de Botuverá
Período de Gestão	30/01/2020 a 31/12/2020	30/01/2020 a 31/12/2020	30/01/2020 a 31/12/2020	30/01/2020 a 31/12/2020	30/01/2020 a 31/12/2020	30/01/2020 a 31/12/2020
Nomeação	30/01/2020	30/01/2020	30/01/2020	30/01/2020	30/01/2020	30/01/2020
Exoneração	31/12/2020	31/12/2020	19/01/2021	19/01/2021	31/12/2020	31/12/2020
Endereço Residencial /funcional	R. 29 de Dezembro, 70, Centro - Rio do Campo/SC	Av. Nossa Senhora de Fatima, 120 - Centro CEP: 89.873-000	Rua 28 de Agosto, 2042, Centro, Guarimirim – Santa Catarina	Rua rio grande do sul, 545, bairro centro, cep nº. 89935-000	Rua Manoel Lourenço de Araújo, 137, Centro, CEP: 89420-000	Rua João Morelli, 66 – Centro 88295-000 – Botuverá – SC
Endereço Eletrônico	prefeito@riodocampo.sc.gov.br	administracao@bomjesusdooeste.sc.gov.br	admin@pm.sji.sc.gov.br	prefeitura@princesa.sc.gov.br	gerenciador@matoscosta.sc.gov.br	prefeito@botuvera.sc.gov.br

*Os Conselhos de Administração e Fiscal do CIGA não são remunerados. Posse na vigésima quarta assembleia geral do ciga - 30.01.2020

<https://diariomunicipal.sc.gov.br/site/?r=site/acervoView&id=2351355>

As competências do Diretor Executivo do CIGA, estão definidas no art. 26 do Contrato de Consórcio, conforme a seguir:

Art. 26. Compete ao Diretor Executivo:

I - promover a execução das atividades e gestão do **CIGA**;

II - realizar concursos públicos e promover a contratação, demissão e aplicação de sanções aos empregados públicos, bem como praticar todos os atos relativos à gestão dos recursos humanos, mediante homologação do Presidente do **CIGA**;

III - elaborar a Proposta Orçamentária Anual e o Plano de Trabalho a serem

submetidos à apreciação da Assembleia Geral do **CIGA**;

IV - elaborar a Prestação de Contas e o Relatório de Atividades a serem submetidos ao Presidente do Conselho de Administração, ao Conselho Fiscal e à Assembleia Geral do **CIGA**;

V - elaborar as prestações de contas dos auxílios e subvenções concedidas ao **CIGA** para ser apresentada pelo Presidente ao órgão concedente;

VI - movimentar, quando a este delegado, as contas bancárias e os recursos financeiros do **CIGA**;

VII - executar a gestão administrativa e financeira do **CIGA** dentro dos limites do orçamento aprovado pela Assembleia Geral, e observada a legislação em vigor, em especial as normas da administração pública;

VII - designar seu substituto, em caso de impedimento ou ausência para responder pelo expediente e pelas atividades do **CIGA**;

IX - providenciar as convocações, agendas e locais para as reuniões da Assembleia Geral, Conselho de Administração e Conselho Fiscal;

X - providenciar e solucionar todas as diligências solicitadas pelo Conselho Fiscal;

XI - autorizar as compras e elaborar os processos de licitação para contratação de bens e serviços;

XII - propor ao Conselho de Administração a requisição de servidores públicos para servir ao **CIGA**;

XIII – instituir Horário Flexível, Home Office, Banco de Horas e o regime de Sobreaviso. (Incluído pela Emenda ao Contrato de Consórcio Público n.º 04, de 2016)

Diretoria Executiva

Nome:	Gilsoni Lunardi Albino
CPF:	912.833.619-49
Cargo/Função	Diretor Executivo
Período de Gestão:	Desde 01/02/2012 até a presente data
Nomeação:	Portaria nº 03/2012, de 1º de fevereiro de 2012
Exoneração:	N/A
Salário Base:	R\$ 13.695,00/mês
Endereço Residencial:	Rua Desembargador Pedro Silva, nº 2034 - Conjunto Residencial Coqueiros, Bloco 06, Apto. 11 Coqueiros – Florianópolis/SC - CEP: 88080-700
Endereço Eletrônico:	diretor@ciga.c.gov.br

Remuneração Líquida Mensal e Anual do Diretor Executivo – Exercício 2020 – Valores em R\$

Jan	Fev	Mar	Abr	Mai	Jun	
12.981,33	10.362,43	10.139,30	10.406,01	10.427,66	10.427,66	
Jul	Ago	Set	Out	Nov	Dez	Total Anual
19.397,46	9.833,25	10.363,26	7.462,70	8.675,82	14.017,82	134.494,70

2 – GESTÃO ORÇAMENTÁRIA E FINANCEIRA DO CIGA

2.1 - Planejamento e Execução dos Programas de Governo sob Responsabilidade do CIGA

Relatório da Despesa por Funcional Programática Consolidado							Valores em R\$ - Período: 01/01/2020 até 31/12/2020		
Função	Subfunção	Programa	Ação	Fixado Alt. Orçamentárias Total de Créditos	Empenhado Anulado Total Empenhado (liq.)	Em Liquidação Liquidado Pago	Retido/Consig. Pago+Retido	A pagar não Liquidado A pagar Liquidado Total a Pagar	
4			Administração	1.751.981,94	1.633.226,05	67.467,05	193.730,58	21.951,08	
				45.000,00	116.584,55	1.494.690,42	1.486.918,59	7.771,83	
				1.796.981,94	1.516.641,50	1.293.188,01		29.722,91	
4	122		Administração Geral	1.751.981,94	1.633.226,05	67.467,05	193.730,58	21.951,08	
				45.000,00	116.584,55	1.494.690,42	1.486.918,59	7.771,83	
				1.796.981,94	1.516.641,50	1.293.188,01		29.722,91	
4	122	1000	Administração e manutenção do Consórcio	1.751.981,94	1.633.226,05	67.467,05	193.730,58	21.951,08	
				45.000,00	116.584,55	1.494.690,42	1.486.918,59	7.771,83	
				1.796.981,94	1.516.641,50	1.293.188,01		29.722,91	
4	122	1000	1.1	0,00	0,00	0,00	0,00	0,00	
			Aquisição de Vagas de Garagem	160.000,00	0,00	0,00	0,00	0,00	
				160.000,00	0,00	0,00		0,00	
4	122	1000	2.1	1.751.981,94	1.633.226,05	67.467,05	193.730,58	21.951,08	
			Administração e Manutenção do Consórcio.	-115.000,00	116.584,55	1.494.690,42	1.486.918,59	7.771,83	
				1.636.981,94	1.516.641,50	1.293.188,01		29.722,91	
19			Ciência e Tecnologia	2.362.003,80	2.801.073,92	114.046,85	260.334,03	179.451,17	
				690.000,00	86.485,71	2.535.137,04	2.476.687,04	58.450,00	
				3.052.003,80	2.714.588,21	2.216.353,01		237.901,17	
19	126		Tecnologia da Informação	2.362.003,80	2.801.073,92	114.046,85	260.334,03	179.451,17	
				690.000,00	86.485,71	2.535.137,04	2.476.687,04	58.450,00	
				3.052.003,80	2.714.588,21	2.216.353,01		237.901,17	
19	126	2000	Desenvolvimento e manutenção de sistemas de TI	2.362.003,80	2.801.073,92	114.046,85	260.334,03	179.451,17	
				690.000,00	86.485,71	2.535.137,04	2.476.687,04	58.450,00	
				3.052.003,80	2.714.588,21	2.216.353,01		237.901,17	
19	126	2000	2.2	2.362.003,80	2.801.073,92	114.046,85	260.334,03	179.451,17	
			Desenvolvimento e manutenção de sistemas de TI	690.000,00	86.485,71	2.535.137,04	2.476.687,04	58.450,00	
				3.052.003,80	2.714.588,21	2.216.353,01		237.901,17	
99			Reserva de Contingência	41.555,41	0,00	0,00	0,00	0,00	
				0,00	0,00	0,00	0,00	0,00	
				41.555,41	0,00	0,00		0,00	
99	999		Reserva de Contingência	41.555,41	0,00	0,00	0,00	0,00	
				0,00	0,00	0,00	0,00	0,00	
				41.555,41	0,00	0,00		0,00	
99	999	3000	Reserva de Contingência	41.555,41	0,00	0,00	0,00	0,00	
				0,00	0,00	0,00	0,00	0,00	
				41.555,41	0,00	0,00		0,00	
99	999	3000	9.1	41.555,41	0,00	0,00	0,00	0,00	
			Reserva de Contingência	0,00	0,00	0,00	0,00	0,00	
				41.555,41	0,00	0,00		0,00	
Total Geral:				4.155.541,15	4.434.299,97	181.513,90	454.064,61	201.402,25	
				735.000,00	203.070,26	4.029.827,46	3.963.605,63	66.221,83	
				4.890.541,15	4.231.229,71	3.509.541,02		267.624,08	

Acerca do demonstrativo do plano de aplicação dos recursos para o exercício de 2020 (Anexo III, Item I da Resolução IN 20/2015), vide **Anexo III** da presente Prestação de Contas.

Anualmente, o CIGA disponibiliza aos consorciados o Relatório de Atividades e Prestação de Contas do Exercício (Anexo III, Item III da Resolução IN 20/2015), vide **Anexo IV** da presente Prestação de Contas.

3 – INFORMAÇÕES SOBRE GESTÃO DE PESSOAS E TERCEIRIZAÇÃO DE MÃO DE OBRA

3.1 - Demonstrativos Mensais do Quadro de Pessoal e das Despesas com Folha de Pagamento

Estado de Santa Catarina

0002 - CONS. INFO. na GESTAO PUBLICA MUNICIPAL

Página: 1

Quadro de pessoal da Unidade Gestora (Anexo V, Item III, alínea "a")

Período: 01/01/2020 a 31/12/2020

IN 20/2015

Vínculo	Quantidade de meses											
	Jan	Fev	Mar	Abr	Mai	Jun	Jul	Ago	Set	Out	Nov	Dez
Agentes Públicos Civis Ativos (servidores) ocupantes de Cargo Efetivo	0	0	0	0	0	0	0	0	0	0	0	0
Agentes Públicos Civis Ativos ocupantes de Emprego Público	20	20	20	20	20	20	20	20	20	20	20	20
Agentes Públicos Militares Ativos	0	0	0	0	0	0	0	0	0	0	0	0
Membros ativos de Poder ou órgão	0	0	0	0	0	0	0	0	0	0	0	0
Agentes Políticos com Mandato Eletivo	0	0	0	0	0	0	0	0	0	0	0	0
Servidores ocupantes de cargo/emprego em comissão com vínculo efetivo com o Ente	0	0	0	0	0	0	0	0	0	0	0	0
Servidores ocupantes de cargo/emprego em comissão sem vínculo efetivo com o Ente	3	3	3	3	3	3	3	3	3	3	3	3
Servidores contratados por tempo determinado	0	0	0	0	0	0	0	0	0	0	0	0
Estagiários	2	2	2	2	2	2	2	2	2	2	2	2
Servidores recebidos à disposição de outras Unidades Gestoras	0	0	0	0	0	0	0	0	0	0	0	0
Servidores cedidos para outras Unidades Gestoras	0	0	0	0	0	0	0	0	0	0	0	0
Servidores recebidos à disposição de outras esferas de Governo	0	0	0	0	0	0	0	0	0	0	0	0
Servidores cedidos para outras esferas de Governo	0	0	0	0	0	0	0	0	0	0	0	0
Policiais civis e militares inativos que retornaram como temporários	0	0	0	0	0	0	0	0	0	0	0	0
Conselheiros Tutelares	0	0	0	0	0	0	0	0	0	0	0	0
TOTAL GERAL	25	25	25	25	25	25	25	25	25	25	25	25

Quadro de pessoal da Unidade Gestora - Valores (Anexo V, Item III, alínea "a")

Período: 01/01/2020 a 31/12/2020

IN 20/2015

Vínculo	Despesa mensal da folha de pagamento por vínculo/mês					
	Jan	Fev	Mar	Abr	Mai	Jun
	Jul	Ago	Set	Out	Nov	Dez
Agentes Públicos Cíveis Ativos (servidores) ocupantes de Cargo Efetivo	0,00	0,00	0,00	0,00	0,00	0,00
	0,00	0,00	0,00	0,00	0,00	0,00
Agentes Públicos Cíveis Ativos ocupantes de Emprego Público	185.656,38	111.645,69	115.476,20	116.366,63	114.795,67	110.933,18
	204.503,99	114.877,43	116.691,71	114.206,80	126.144,03	230.179,33
Agentes Públicos Militares Ativos	0,00	0,00	0,00	0,00	0,00	0,00
	0,00	0,00	0,00	0,00	0,00	0,00
Membros ativos de Poder ou órgão	0,00	0,00	0,00	0,00	0,00	0,00
	0,00	0,00	0,00	0,00	0,00	0,00
Agentes Políticos com Mandato Eletivo	0,00	0,00	0,00	0,00	0,00	0,00
	0,00	0,00	0,00	0,00	0,00	0,00
Servidores ocupantes de cargo/emprego em comissão com vínculo efetivo com o Ente	0,00	0,00	0,00	0,00	0,00	0,00
	0,00	0,00	0,00	0,00	0,00	0,00
Servidores ocupantes de cargo/emprego em comissão sem vínculo efetivo com o Ente	52.802,69	31.776,76	31.387,00	31.387,00	32.610,49	35.854,00
	54.536,47	32.676,10	36.065,74	36.966,45	34.176,72	62.841,87
Servidores contratados por tempo determinado	0,00	0,00	0,00	0,00	0,00	0,00
	0,00	0,00	0,00	0,00	0,00	0,00
Estagiários	1.460,00	1.460,00	1.460,00	1.460,00	1.460,00	1.460,00
	1.459,99	1.460,00	1.460,00	1.460,00	1.460,00	1.460,00
Servidores recebidos à disposição de outras Unidades Gestoras	0,00	0,00	0,00	0,00	0,00	0,00
	0,00	0,00	0,00	0,00	0,00	0,00
Servidores cedidos para outras Unidades Gestoras	0,00	0,00	0,00	0,00	0,00	0,00
	0,00	0,00	0,00	0,00	0,00	0,00
Servidores recebidos à disposição de outras esferas de Governo	0,00	0,00	0,00	0,00	0,00	0,00
	0,00	0,00	0,00	0,00	0,00	0,00
Servidores cedidos para outras esferas de Governo	0,00	0,00	0,00	0,00	0,00	0,00
	0,00	0,00	0,00	0,00	0,00	0,00
Políciais civis e militares inativos que retornaram como temporários	0,00	0,00	0,00	0,00	0,00	0,00
	0,00	0,00	0,00	0,00	0,00	0,00

Conselheiros Tutelares	0,00	0,00	0,00	0,00	0,00	0,00
	0,00	0,00	0,00	0,00	0,00	0,00
TOTAL GERAL	239.919,07	144.882,45	148.323,20	149.213,63	148.866,16	148.247,18
	260.500,45	149.013,53	154.217,45	152.633,25	161.780,75	294.481,20

Estado de Santa Catarina					Página: 1	
0002 - CONS. INFO. na GESTAO PUBLICA MUNICIPAL						
Quadro de pessoal consolidado (Anexo II, Itens XII, XIII e XIV)						
Período: 01/01/2020 a 31/12/2020					IN 20/2015	
Vínculo	Quantidade no início do exercício	Ingresso no exercício	Desligamento no exercício	Quantidade no final do exercício	Despesa anual da folha pagamento por vínculo	
Agentes Públicos Cíveis Ativos (servidores) ocupantes de Cargo Efetivo	0	0	0	0	0,00	
Agentes Públicos Cíveis Ativos ocupantes de Emprego Público	19	2	1	20	1.661.717,04	
Agentes Políticos com Mandato Eletivo	0	0	0	0	0,00	
Servidores ocupantes de cargo/emprego em comissão com vínculo efetivo com o Ente	0	0	0	0	0,00	
Servidores ocupantes de cargo/emprego em comissão sem vínculo efetivo com o Ente	3	0	0	3	473.161,29	
Servidores contratados por tempo determinado	0	0	0	0	0,00	
Estagiários	2	0	0	2	17.799,99	
Servidores recebidos à disposição de outras esferas de Governo	0	0	0	0	0,00	
Servidores cedidos para outras esferas de Governo	0	0	0	0	0,00	
Conselheiros Tutelares	0	0	0	0	0,00	
TOTAL GERAL	24	2	1	25	2.152.678,32	

Discriminação dos postos e trabalho/categoria/função	Mês/Quantidade de postos											
	Jan	Fev	Mar	Abr	Mai	Jun	Jul	Ago	Set	Out	Nov	Dez
TECNICO EM T. DA INFORMAÇÃO	10	10	10	10	10	10	10	10	10	10	10	10
DIRETOR	1	1	1	1	1	1	1	1	1	1	1	1
GERENTE ADMINISTRATIVO	1	1	1	1	1	1	1	1	1	1	1	1
ANALISTA DE SISTEMAS	5	5	5	5	5	5	5	5	5	5	5	5
GERENTE DET.L	1	1	1	1	1	1	1	1	1	1	1	1
ASSESSOR JURÍDICO	1	1	1	1	1	1	1	1	1	1	1	1
ASSISTENTE ADMINISTRATIVO	3	3	3	3	3	3	3	3	3	3	3	3
PROGRAMADOR	10	10	10	10	10	10	10	10	10	10	10	10
CONTADOR	1	1	1	1	1	1	1	1	1	1	1	1
ESTAGIÁRIO ADM	1	1	1	1	1	1	1	1	1	1	1	1
ESTAGIÁRIO TI	1	1	1	1	1	1	1	1	1	1	1	1
CONTROLADOR INTERNO	1	1	1	1	1	1	1	1	1	1	1	1
ESTAGIÁRIO DE DIREITO	1	1	1	1	1	1	1	1	1	1	1	1

3.2 – Demonstrativo da Quantidade de Pessoas Executando Trabalhos por Meio de Contratos de Terceirização de Serviços

O CIGA possuiu em 2020 um contrato de terceirização de serviços. No Contrato de n.º 003/2019, assinado em 08 de janeiro de 2019, foram contratados três postos de trabalho terceirizados: um de secretária executiva (8 horas/dia), um office-boy (8 horas/dia) e um de servente de limpeza, conservação, higienização (4 horas/dia).

DEMONSTRATIVO DA QUANTIDADE DE PESSOAS EXECUTANDO TRABALHO NA UNIDADE GESTORA POR MEIO DE CONTRATOS DE TERCEIRIZAÇÃO DE SERVIÇOS (Anexo V, Item III, alínea "b")

Discriminação dos Postos de Trabalho/Categorias /Funções	MÊS/QUANTIDADE												Despesa Liquidada Anual (em R\$)
	Jan	Fev	Mar	Abr	Mai	Jun	Jul	Ago	Set	Out	Nov	Dez	
Secretária executiva	1	1	1	1	1	1	1	1	1	1	1	1	
Servente	1	1	1	1	1	1	1	1	1	1	1	1	
Office boy	1	1	1	1	1	1	0	0	0	0	0	0	
Total	3	3	3	3	3	3	2	2	2	2	2	2	
R\$	9.466,46	9.466,46	9.466,46	9.466,46	8.992,62	6.951,87	6.323,10	6.323,10	6.323,10	6.323,10	6.323,10	9.404,39	94.830,22

5 – LICITAÇÕES E CONTRATOS

5.1 – Despesas Realizadas com Aquisições e Contratações de Bens e Serviços por Modalidade de Licitação

Contratações por Modalidade - Unidade Gestora - Anexo V, Item V, alínea "a"				
Valores em R\$ - Período: 01/01/2020 até 31/12/2020				
Modalidade	Despesa Liquidada			Total (a+b+c)
	Obras e Serviços de Engenharia (a)	Compras (b)	Contratação de Serviços (c)	
Concorrência	0,00	0,00	0,00	0,00
Tomada de Preços	0,00	0,00	0,00	0,00
Convite	0,00	0,00	0,00	0,00
Concurso	0,00	0,00	0,00	0,00
Pregão Presencial	0,00	41.643,32	637.552,95	679.196,27
Pregão Eletrônico	0,00	0,00	139.324,94	139.324,94
Dispensa de Licitação (Art. 24, I e II)	0,00	29.720,83	30.930,50	60.651,33
Dispensa de Licitação (Outras Hipóteses)	0,00	0,00	21.781,11	21.781,11
Inexigibilidade de Licitação	0,00	0,00	27.682,12	27.682,12
Regime Diferenciado de Contratação (RDC)				
Leilão	0,00	0,00	0,00	0,00
Outros	0,00	0,00	0,00	0,00
Credenciamento	0,00	0,00	0,00	0,00
Total	0,00	71.364,15	857.271,62	928.635,77

A Resolução nº 001/2008, de 29 de abril de 2008, instituiu o Diário Oficial dos Municípios de Santa Catarina – DOM/SC como órgão oficial de publicação dos atos administrativos do CIGA. O Diário Oficial dos Municípios constitui-se em publicação eletrônica, no endereço www.diariomunicipal.sc.gov.br, veiculado exclusivamente na Internet.

Demonstrativo dos Gastos com Divulgação e Publicidade - Anexo II, Item XVI	
Valores em R\$ - Período: 01/01/2020 até 31/12/2020	
Discriminação	Despesa Liquidada
Despesas com publicidade legal (publicação de leis, atos administrativos, licitações etc.)	0,00
Demais despesas com publicidade e divulgação contratadas com terceiros (campanhas de esclarecimento, divulgação de eventos, divulgação ou publicidade de programas, obras, serviços e campanhas dos órgãos públicos)	0,00
Total	0,00

ANEXO I

RELAÇÃO DOS MUNICÍPIOS CONSORCIADOS AO CIGA

MUNICÍPIO	UF	LEI DE CONSORCIAMENTO
ABDON BATISTA	SC	758 de 10-04-2013
ABELARDO LUZ	SC	2436 de 08-12-2015
AGROLANDIA	SC	2353 de 13-03-2014
AGRONOMICA	SC	1007 de 19-08-2014
AGUA DOCE	SC	1854 de 15-12-2009
AGUAS DE CHAPECO	SC	1819 de 23-05-2013
AGUAS FRIAS	SC	801 de 25-06-2008
AGUAS MORNAS	SC	915 de 06-12-2017
ALFREDO WAGNER	SC	862 de 26-07-2013
ALTO BELA VISTA	SC	407 de 31-07-2008
ANCHIETA	SC	2036 de 17-12-2013
ANGELINA	SC	1235 de 10-10-2017
ANITA GARIBALDI	SC	2021 de 30-10-2013
ANITAPOLIS	SC	869 de 07-04-2015
ANTONIO CARLOS	SC	1206 de 21-12-2009
APIUNA	SC	788 de 10-11-2015
ARABUTA	SC	820 de 16-06-2015
ARAQUARI	SC	2787 de 02-05-2013
ARARANGUA	SC	2990 de 17-06-2011
ARMAZEM	SC	1571 de 17-10-2013
ARROIO TRINTA	SC	1450 de 25-01-2010
ARVOREDO	SC	1039 de 14-07-2015
ASCURRA	SC	1098 de 20-06-2008
ATALANTA	SC	1103 de 06-03-2009
AURORA	SC	1499 de 16-12-2013
BALNEARIO ARROIO DO SILVA	SC	845 de 12-09-2014
BALNEARIO BARRA DO SUL	SC	1143 de 20-03-2014
BALNEARIO CAMBORIU	SC	3679 de 10-06-2014
BALNEARIO GAIVOTA	SC	776 de 27-05-2013
BALNEARIO PICARRAS	SC	327 de 21-08-2013
BALNEARIO RINCAO	SC	36 de 28-08-2013
BANDEIRANTE	SC	1213 de 05-04-2017
BARRA BONITA	SC	725 de 26-02-2015
BARRA VELHA	SC	1182 de 13-04-2012
BELA VISTA DO TOLDO	SC	677 de 23-12-2009
BELMONTE	SC	1598 de 28-02-2014
BENEDITO NOVO	SC	1480 de 20-08-2008
BIGUACU	SC	2790 de 13-07-2009
BLUMENAU	SC	8017 de 28-08-2014
BOCAINA DO SUL	SC	738 de 12-06-2015
BOM JARDIM DA SERRA	SC	1219 de 30-10-2013
BOM JESUS	SC	632 de 03-06-2015
BOM JESUS DA LAPA	BA	544 de 26.05.2017.

BOM JESUS DO OESTE	SC	848 de 05-10-2012
BOM RETIRO	SC	1235 de 12-07-2012
BOMBINHAS	SC	1315 de 23-05-2013
BOTUVERA	SC	2009 de 12-04-2013
BRACO DO NORTE	SC	2990 de 23-09-2014
BRACO DO TROMBUDO	SC	596 de 09-07-2013
BRUNOPOLIS	SC	722 de 20-03-2013
BRUSQUE	SC	3669 de 25-11-2013
CACADOR	SC	2657 de 16-11-2009
CAIBI	SC	2368 de 08-11-2013
CALMON	SC	637 de 31-10-2011
CAMACARI	BA	1378 de 13.05.2015.
CAMBORIU	SC	2312 de 23-05-2011
CAMPO ALEGRE	SC	3355 de 26-02-2008
CAMPO ERE	SC	1463 de 17-02-2010
CAMPOS NOVOS	SC	3464 de 18-11-2009
CANDEIAS	BA	991 de 04.05.2017.
CANELINHA	SC	2862 de 11-07-2013
CANOINHAS	SC	4387 de 29-12-2008
CAPAO ALTO	SC	417 de 10-04-2012
CAPINZAL	SC	2896 de 09-12-2009
CAPIVARI DE BAIXO	SC	1546 de 03-07-2013
CATANDUVAS	SC	2191 de 04-03-2009
CAXAMBU DO SUL	SC	1281 de 05-06-2013
CELSO RAMOS	SC	855 de 06-11-2013
CERRO NEGRO	SC	725 de 17-04-2017
CHAPADAO DO LAGEADO	SC	393 de 04-09-2008
CHAPECO	SC	6278 de 31-05-2012
CIDELANDIA	MA	293 de 15-12-2020
COCAL DO SUL	SC	1089 de 22-12-2011
CONCORDIA	SC	4131 de 15-12-2009
CONDE	BA	931 de 18.05.2018.
CORDILHEIRA ALTA	SC	918 de 15-09-2010
CORONEL FREITAS	SC	1909 de 20-02-2013
CORONEL MARTINS	SC	481 de 15-07-2008
CORREIA PINTO	SC	1805 de 13-03-2013
CORUPA	SC	1890 de 10-03-2009
CRICIUMA	SC	5957 de 05-12-2011
CRISOPOLIS	BA	716 de 30.10.2018.
CUNHA PORA	SC	2635 de 06-05-2014
CUNHATAI	SC	760 de 14-05-2013
CURITIBA	PR	14707 de 17-08-2015
CURITIBANOS	SC	4052 de 13-05-2010
DESCANSO	SC	1079 de 12-07-2011
DIAS D'AVILA	BA	546 de 07-06-2018
DIONISIO CERQUEIRA	SC	4305 de 20-12-2013
DONA EMMA	SC	1481 de 16-06-2015
DOUTOR PEDRINHO	SC	784 de 15-09-2011

ENTRE RIOS	SC	592 de 04-06-2014
ERMO	SC	250 de 15-12-2009
ERVAL VELHO	SC	1162 de 30-04-2008
FARROUPILHA	RS	4273 de 30-11-2016
FAXINAL DOS GUEDES	SC	2262 de 04-03-2013
FLOR DO SERTAO	SC	590 de 21-08-2013
FLORIANOPOLIS	SC	574 de 20-07-2016
FORMOSA DO RIO PRETO	BA	202 de 04.04.2018.
FORMOSA DO SUL	SC	617 de 05-05-2014
FORQUILHINHA	SC	1460 de 18-06-2009
FRAIBURGO	SC	2027 de 12-11-2009
FREI ROGERIO	SC	567 de 15-09-2009
GALVAO	SC	743 de 19-03-2013
GANDU	BA	1346 de 28.09.2017.
GAROPABA	SC	1327 de 12-08-2009
GARUVA	SC	1370 de 26-02-2008
GASPAR	SC	2970 de 10-03-2008
GOVERNADOR CELSO RAMOS	SC	590 de 10-05-2008
GRAO PARA	SC	1538 de 15-07-2008
GRAVATAL	SC	1589 de 27-02-2013
GUABIRUBA	SC	1239 de 18-04-2011
GUARACIABA	SC	2809 de 29-05-2015
GUARAMIRIM	SC	3731 de 08-06-2010
GUARUJA DO SUL	SC	2190 de 23-04-2012
GUATAMBU	SC	1004 de 25-06-2015
HERVAL D'OESTE	SC	2660 de 20-11-2008
IBIAM	SC	463 de 29-04-2011
IBICARE	SC	1744 de 25-04-2011
IBIRAMA	SC	3007 de 13-09-2013
IBOTIRAMA	BA	39 de 31.10.2017.
ICARA	SC	2905 de 10-12-2010
ILHÉUS	BA	4098 de 30-12-2020
ILHOTA	SC	1728 de 24-04-2013
IMARUI	SC	1804 de 10-06-2014
IMBITUBA	SC	3464 de 05-03-2009
IMBUIA	SC	1607 de 20-08-2014
INDAIAL	SC	3781 de 10-11-2008
IOMERE	SC	523 de 17-06-2009
IPIRA	SC	1150 de 24-02-2016
IPORA DO OESTE	SC	1643 de 14-05-2014
IPUACU	SC	759 de 26-06-2014
IPUMIRIM	SC	1686 de 05-06-2012
IRACEMINHA	SC	1255 de 30-09-2014
IRANI	SC	1815 de 17-04-2017
IRATI	SC	787 de 28-08-2013
IRINEOPOLIS	SC	1393 de 17-11-2008
ITA	SC	2265 de 07-05-2013
ITAIOPOLIS	SC	255 de 15-07-2008

ITAJAI	SC	6672 de 22-07-2015
ITAPEMA	SC	3,485 de 19-11-2015
ITAPIRANGA	SC	2776 de 12-06-2012
ITAPOA	SC	287 de 11-05-2010
ITUPORANGA	SC	2375 de 31-10-2011
JABORA	SC	1500 de 19-03-2014
JACINTO MACHADO	SC	671 de 06-03-2013
JAGUARUNA	SC	1502 de 03-10-2013
JARAGUA DO SUL	SC	6017 de 19-05-2011
JARDINOPOLIS	SC	936 de 24-06-2015
JOACABA	SC	4002 de 08-07-2010
JOAO PESSOA	PB	13134 de 30-12-2015
JOINVILLE	SC	7103 de 15-12-2011
JOSE BOITEUX	SC	747 de 30-04-2008
JUAZEIRO	BA	2694 de 15.08.2017.
JUPIA	SC	545 de 21-02-2014
LACERDOPOLIS	SC	1813 de 11-04-2011
LAGES	SC	3683 de 23-09-2010
LAGUNA	SC	1628 de 07-10-2013
LAJEADO GRANDE	SC	494 de 21-05-2010
LAURO MULLER	SC	1494 de 14-03-2008
LEBON REGIS	SC	1341 de 09-06-2010
LEOBERTO LEAL	SC	790 de 08-02-2011
LINDOIA DO SUL	SC	997 de 10-03-2011
LONDRINA	PR	12,569 de 27-09-2017
LONTRAS	SC	1737 de 15-07-2008
LUIZ ALVES	SC	1617 de 15-09-2015
LUZERNA	SC	775 de 20-03-2008
MACIEIRA	SC	444 de 24-03-2010
MAFRA	SC	3893 de 05-03-2013
MAJOR GERCINO	SC	1130 de 20-07-2015
MAJOR VIEIRA	SC	2,288 de 30-11-2015
MARACAJA	SC	835 de 02-03-2011
MARAVILHA	SC	3615 de 24-05-2012
MAREMA	SC	17 de 01-06-2012
MASSARANDUBA	SC	1011 de 19-12-2007
MATOS COSTA	SC	2171 de 07-06-2017
MELEIRO	SC	1338 de 11-03-2009
MIRIM DOCE	SC	598 de 15-04-2009
MODELO	SC	2089 de 27-06-2013
MONDAI	SC	3515 de 05-07-2013
MONTE CARLO	SC	619 de 21-12-2007
MONTE CASTELO	SC	1951 de 22-06-2009
MORRO DA FUMACA	SC	1381 de 05-05-2010
MORRO DO CHAPEU	BA	1183 de 09.11.2018.
MORRO GRANDE	SC	844 de 11-11-2015
NAVEGANTES	SC	2380 de 08-12-2010
NOVA ERECHIM	SC	1735 de 20-05-2014

NOVA ITABERABA	SC	964 de 28-05-2013
NOVA TRENTO	SC	2317 de 20-05-2009
NOVA VENEZA	SC	2297 de 01-11-2013
NOVO HORIZONTE	SC	402 de 25-11-2009
ORLEANS	SC	2489 de 17-04-2013
OTACILIO COSTA	SC	2295 de 14-07-2015
OURO	SC	2165 de 13-03-2008
OURO VERDE	SC	845 de 14-05-2013
PAIAL	SC	374 de 08-07-2008
PAINEL	SC	333 de 19-08-2013
PALHOCA	SC	3334 de 05-08-2010
PALMA SOLA	SC	1858 de 27-03-2014
PALMEIRA	SC	573 de 19-08-2013
PALMITOS	SC	3288 de 10-07-2009
PAPANDUVA	SC	1939 de 09-11-2011
PARAISO	SC	1383 de 12-12-2014
PASSO DE TORRES	SC	716 de 03-02-2011
PASSOS MAIA	SC	696 de 18-03-2013
PAULO LOPES	SC	1324 de 31-03-2009
PEDRAS GRANDES	SC	1003 de 12-05-2015
PENHA	SC	2630 de 27-06-2013
PERITIBA	SC	1885 de 08-11-2011
PESCARIA BRAVA	SC	4 de 03-01-2012
PETROLANDIA	SC	1553 de 16-04-2013
PETROLINA	PE	3065 de 12-06-2018
PILAR DO SUL	SP	3350 de 13-11-2019
PINHALZINHO	SC	2415 de 02-09-2014
PINHEIRO PRETO	SC	1321 de 09-12-2008
PIRATUBA	SC	1312 de 08-07-2015
PLANALTO ALEGRE	SC	701 de 18-12-2013
POMERODE	SC	2218 de 31-03-2010
PONTE ALTA	SC	1361 de 27-06-2014
PONTE ALTA DO NORTE	SC	973 de 10-07-2013
PONTE SERRADA	SC	2173 de 30-04-2013
PORTO ALEGRE	RS	11928 de 05-10-2015
PORTO BELO	SC	1713 de 07-07-2009
PORTO UNIAO	SC	3618 de 25-06-2009
PORTO VELHO	RO	700 de 20-12-2017
POUSO REDONDO	SC	2529 de 18-12-2013
PRAIA GRANDE	SC	2497 de 20-04-2017
PRESIDENTE CASTELLO BRANCO	SC	1622 de 25-04-2013
PRESIDENTE GETULIO	SC	2607 de 14-10-2008
PRESIDENTE NEREU	SC	1242 de 25-08-2009
PRINCESA	SC	718 de 19-11-2013
QUILOMBO	SC	2421 de 13-03-2014
RANCHO QUEIMADO	SC	1574 de 18-02-2014
RAPOSA	MA	364 de 03-12-2019
RECIFE	PE	18540 de 21-12-2018

RIO BRANCO	AC	2156 de 22.12.2015.
RIO DAS ANTAS	SC	1777 de 19-12-2013
RIO DO CAMPO	SC	2038 de 02-06-2015
RIO DO OESTE	SC	2087 de 22-10-2014
RIO DO SUL	SC	4809 de 16-12-2008
RIO DOS CEDROS	SC	1851 de 25-02-2015
RIO FORTUNA	SC	1377 de 13-04-2011
RIO NEGRINHO	SC	2835 de 05-10-2011
RIO RUFINO	SC	577 de 25-06-2015
RIQUEZA	SC	709 de 14-09-2015
RODEIO	SC	1654 de 16-07-2008
RODOLFO FERNANDES	RN	667 de 30-10-2017
ROMELANDIA	SC	2066 de 13-11-2013
SALETE	SC	1432 de 06-03-2008
SALTINHO	SC	972 de 10-05-2019
SALTO VELOSO	SC	1306 de 20-03-2009
SALVADOR	BA	8723 de 22-12-2014.
SANGAO	SC	658 de 08-04-2013
SANTA CECILIA	SC	1757 de 13-11-2013
SANTA HELENA	SC	939 de 08-02-2017
SANTA ROSA DE LIMA	SC	2064 de 20-11-2014
SANTA ROSA DO SUL	SC	909 de 10-01-2013
SANTA TEREZINHA	SC	556 de 15-06-2015
SANTA TEREZINHA DO PROGRESSO	SC	896 de 16-12-2009
SANTIAGO DO SUL	SC	718 de 11-04-2014
SANTO AMARO DA IMPERATRIZ	SC	2486 de 08-10-2015
SANTO ANGELO	RS	4255 de 24-10-2018
SAO BENTO DO SUL	SC	2855 de 02-08-2011
SAO BERNARDINO	SC	1048 de 22-04-2014
SAO BONIFACIO	SC	1220 de 03-09-2009
SAO CARLOS	SC	1503 de 17-12-2007
SAO CRISTOVAO DO SUL	SC	685 de 25-04-2013
SAO DOMINGOS	SC	1707 de 22-01-2013
SAO FRANCISCO DO SUL	SC	1609 de 20-12-2013
SAO JOAO BATISTA	SC	3493 de 12-09-2013
SAO JOAO DO ITAPERIU	SC	688 de 16-09-2011
SAO JOAO DO OESTE	SC	1595 de 29-09-2014
SAO JOAO DO SUL	SC	1656 de 14-02-2013
SAO JOAQUIM	SC	2937 de 15-03-2010
SAO JOSE	SC	5266 de 04-04-2013
SAO JOSE DO CEDRO	SC	3848 de 14-06-2011
SAO JOSE DO CERRITO	SC	933 de 13-12-2013
SAO LOURENCO DO OESTE	SC	1762 de 18-08-2008
SAO LUDGERO	SC	1827 de 12-07-2012
SAO MARTINHO	SC	1541 de 30-01-2013
SAO MIGUEL DA BOA VISTA	SC	777 de 30-06-2011
SAO MIGUEL DO OESTE	SC	6560 de 14-10-2011
SAO PEDRO DE ALCANTARA	SC	496 de 12-08-2008

SAO SEBASTIAO DO CAI	RS	4078 de 28-08-2018
SAUDADES	SC	2116 de 25-04-2012
SCHROEDER	SC	1648 de 18-03-2008
SEARA	SC	1720 de 23-05-2013
SERRA ALTA	SC	916 de 29-05-2012
SIDEROPOLIS	SC	1896 de 26-08-2010
SIMOES FILHO	BA	963 de 11-05-2015.
SOMBRIO	SC	2067 de 11-07-2013
SUL BRASIL	SC	1032 de 08-05-2015
TAIO	SC	4216 de 24-11-2020
TANGARA	SC	2200 de 06-05-2014
TAQUARA	RS	5842 de 06-04-2016
TIGRINHOS	SC	662 de 05-06-2012
TIJUCAS	SC	2485 de 23-07-2013
TIMBE DO SUL	SC	1661 de 20-02-2013
TIMBO	SC	2389 de 26-11-2008
TIMBO GRANDE	SC	974 de 15-08-2013
TRES BARRAS	SC	2837 de 16-06-2009
TREVISÓ	SC	22 de 28-05-2012
TREZE DE MAIO	SC	1064 de 17-12-2013
TREZE TILIAS	SC	1710 de 16-06-2011
TROMBUDO CENTRAL	SC	1692 de 04-10-2011
TUBARAO	SC	3762 de 09-07-2012
TUNAPOLIS	SC	925 de 11-02-2009
TURVO	SC	1924 de 23-01-2009
UNIAO DO OESTE	SC	989 de 18-03-2014
URUBICI	SC	1323 de 18-06-2009
URUPEMA	SC	922 de 18-11-2014
URUSSANGA	SC	2652 de 09-04-2014
VARGEAO	SC	1438 de 24-05-2010
VARGEM	SC	695 de 05-03-2015
VARGEM BONITA	SC	936 de 03-04-2013
VIDAL RAMOS	SC	1668 de 09-07-2008
VIDEIRA	SC	2070 de 19-11-2008
VITOR MEIRELES	SC	658 de 20-03-2009
WITMARSUM	SC	1460 de 28-10-2014
XANXERE	SC	3332 de 17-08-2011
XAVANTINA	SC	1253 de 21-12-2012
XAXIM	SC	3803 de 11-12-2012
ZORTEA	SC	446 de 15-05-2013

Até 31 de dezembro de 2020, havia 323 municípios consorciados ao CIGA.

ANEXO II

**RELAÇÃO DE CONTRATOS DE PRESTAÇÃO DE SERVIÇOS COM ENTES
CONSORCIADOS**

EXERCÍCIO 2020

Município	UF	Programas Contratados	Nº Contrato	Data Assinatura	Data Início	Data Fim	Valor Contrato	Descontos	TOTAL
Abdon Batista	SC	CIGA Diário - DOM/SC, CIGA Simples, CIGA CIM, CIGA Coletor	141/2019	25/10/2019	01/01/2020	31/12/2020	6.688,56		R\$ 10.072,56
Abdon Batista	SC	CIGA SinFAT/SC	104/2020	20/02/2020	01/04/2020	31/12/2020	360		R\$ 10.072,56
Abdon Batista	SC	G-Câmara	285/2019	12/12/2019	01/01/2020	31/12/2020	3.024,00		R\$ 10.072,56
Abelardo Luz	SC	CIGA CIM, CIGA Simples, CIGA Coletor	069/2019	27/12/2019	01/01/2020	31/12/2020	5.071,56		R\$ 25.579,56 - 1.709,00 = 23.870,56
Abelardo Luz	SC	CIGA Geo	087/2019	27/12/2019	01/01/2020	31/12/2020	20.508,00	1.709,00	R\$ 25.579,56 - 1.709,00 = 23.870,56
Agrolandia	SC	CIGA CIM, CIGA Simples, CIGA Edu	333/2019	09/12/2019	01/01/2020	31/12/2020	2.788,56		R\$ 3.936,06
Agrolandia	SC	CIGA Diário - DOM/SC	110/2020	01/04/2020	01/04/2020	31/12/2020	1.147,50		R\$ 3.936,06
Agronomica	SC	CIGA Diário - DOM/SC, CIGA CIM, CIGA Simples, CIGA Edu, CIGA Coletor	202/2019	04/12/2019	01/01/2020	31/12/2020	6.531,00		R\$ 6.531,00
Agua Doce	SC	CIGA Diário - DOM/SC, CIGA CIM, CIGA Simples	422/2019	30/12/2019	01/01/2020	31/12/2020	7.770,00		R\$ 11.130,00

Agua Doce	SC	G-Câmara	375/2019	31/12/2019	01/01/2020	31/12/2020	3.360,00		R\$ 11.130,00
Aguas De Chapeco	SC	CIGA Diário - DOM/SC, CIGA CIM	257/2019	05/12/2019	01/01/2020	31/12/2020	5.008,50		R\$ 8.032,50
Aguas De Chapeco	SC	G-Câmara	006/2020	06/01/2020	01/01/2020	31/12/2020	3.024,00		R\$ 8.032,50
Aguas Frias	SC	CIGA Diário - DOM/SC, CIGA Simples, CIGA CIM, CIGA Coletor	192/2019	05/12/2019	01/01/2020	31/12/2020	6.688,56		R\$ 10.048,56
Aguas Frias	SC	G-Câmara	379/2020	01/01/2020	01/01/2020	31/01/2020	280		R\$ 10.048,56
Aguas Frias	SC	G-Câmara	015/2020	16/01/2020	01/02/2020	31/12/2020	3.080,00		R\$ 10.048,56
Aguas Mornas	SC	CIGA Diário - DOM/SC	247/2019	06/12/2019	01/01/2020	31/12/2020	4.200,00		R\$ 4.200,00
Alfredo Wagner	SC	CIGA CIM, CIGA Simples, CIGA Diário - DOM/SC	120/2019	18/10/2019	01/01/2020	31/12/2020	6.688,56		R\$ 6.688,56
Alto Bela Vista	SC	CIGA Diário - DOM/SC, CIGA Simples, CIGA CIM, CIGA SinFAT/SC	321/2019	30/12/2019	01/01/2020	31/12/2020	7.011,00		R\$ 10.035,00
Alto Bela Vista	SC	G-Câmara	262/2019	02/12/2019	01/01/2020	31/12/2020	3.024,00		R\$ 10.035,00
Anchieta	SC	CIGA Diário - DOM/SC, CIGA Simples, CIGA CIM, CIGA Nota	280/2020	02/01/2020	01/01/2020	31/12/2020	9.434,64		R\$ 9.434,64
Angelina	SC	CIGA Diário - DOM/SC	146/2019	05/11/2019	01/01/2020	31/12/2020	4.200,00		R\$ 4.200,00

Anita Garibaldi	SC	CIGA Diário - DOM/SC, CIGA CIM, CIGA Simples	424/2019	20/12/2019	01/01/2020	31/12/2020	6.531,00		R\$ 6.531,00
Anitapolis	SC	CIGA Diário - DOM/SC, CIGA Simples, CIGA CIM	213/2019	02/12/2019	01/01/2020	31/12/2020	6.426,00		R\$ 11.486,00 - 280,00 = 11.206,00
Anitapolis	SC	G-Câmara	201/2019	29/11/2019	01/01/2020	30/09/2020	2.520,00	280	R\$ 11.486,00 - 280,00 = 11.206,00
Anitapolis	SC	CIGA Câmara - Versão 2.0	153/2020	18/09/2020	01/10/2020	31/12/2020	2.540,00		R\$ 11.486,00 - 280,00 = 11.206,00
Antonio Carlos	SC	CIGA Diário - DOM/SC, CIGA CIM, CIGA Simples	116/2019	18/10/2019	01/01/2020	31/12/2020	7.770,00		R\$ 10.794,00
Antonio Carlos	SC	G-Câmara	071/2019	17/12/2019	01/01/2020	31/12/2020	3.024,00		R\$ 10.794,00
Apiuna	SC	CIGA Diário - DOM/SC, CIGA CIM, CIGA Simples, CIGA Coletor	215/2019	02/12/2019	01/01/2020	31/12/2020	8.970,00		R\$ 8.970,00
Arabuta	SC	CIGA Diário - DOM/SC	17/2019	19/12/2019	01/01/2020	31/12/2020	4.200,00		R\$ 4.200,00
Araquari	SC	CIGA Simples, CIGA CIM, CIGA Coletor	045/2019	19/12/2019	01/01/2020	31/12/2020	7.363,56		R\$ 7.363,56
Ararangua	SC	CIGA CIM, CIGA Simples, CIGA Coletor	245/2019	05/12/2019	01/01/2020	31/12/2020	10.188,00		R\$ 12.746,55
Ararangua	SC	CIGA SinFAT/SC	120/2020	09/06/2020	01/04/2020	31/12/2020	2.558,55		R\$ 12.746,55
Armazem	SC	CIGA Simples, CIGA CIM	409/2019	17/12/2019	01/01/2020	31/12/2020	2.488,56		R\$ 2.488,56

Arroio Trinta	SC	CIGA Diário - DOM/SC, CIGA CIM, CIGA Simples, CIGA Obras, CIGA Coletor	161/2019	20/11/2019	01/01/2020	31/12/2020	7.888,56		R\$ 10.912,56
Arroio Trinta	SC	G-Câmara	431/2019	31/12/2019	01/01/2020	31/12/2020	3.024,00		R\$ 10.912,56
Arvoredo	SC	CIGA Diário - DOM/SC, CIGA CIM, CIGA Coletor	049/2020	02/01/2020	02/01/2020	31/12/2020	5.145,00		R\$ 7.945,00
Arvoredo	SC	G-Câmara	084/2020	04/02/2020	02/03/2020	31/12/2020	2.800,00		R\$ 7.945,00
Ascurra	SC	CIGA Diário - DOM/SC, CIGA Simples, CIGA CIM, CIGA Coletor	169/2019	12/11/2019	01/01/2020	31/12/2020	6.688,56		R\$ 6.688,56
Atalanta	SC	CIGA Diário - DOM/SC, CIGA CIM, CIGA Edu	309/2019	13/12/2019	01/01/2020	31/12/2020	4.851,00		R\$ 4.851,00
Aurora	SC	CIGA Diário - DOM/SC	113/2019	22/10/2019	01/01/2020	31/12/2020	4.200,00		R\$ 32.928,90 - 9.582,40 = 23.346,50
Aurora	SC	CIGA Geo, CIGA Edu	096/2020	07/02/2020	01/04/2020	31/12/2020	28.728,90	9.582,40	R\$ 32.928,90 - 9.582,40 = 23.346,50
Balneário Arroio Do Silva	SC	CIGA Diário - DOM/SC	132/2019	30/12/2019	01/01/2020	31/12/2020	5.100,00		R\$ 5.646,00
Balneário Arroio Do Silva	SC	CIGA CIM	133/2019	30/12/2019	01/01/2020	31/12/2020	546		R\$ 5.646,00
Balneário Barra Do Sul	SC	CIGA CIM	412/2019	29/11/2019	01/01/2020	31/12/2020	651		R\$ 651,00
Balneário Camboriu	SC	CIGA Simples,	086/2019	30/12/2019	01/01/2020	31/12/2020	13.980,00		R\$ 26.180,00

		CIGA Coletor							
Balneário Camboriu	SC	CIGA Diário - DOM/SC	132/2020	11/05/2020	01/09/2020	31/12/2020	12.200,00		R\$ 26.180,00
Balneário Gaivota	SC	CIGA CIM, CIGA Simples, CIGA Diário - DOM/SC	300/2019	28/11/2019	01/01/2020	31/12/2020	7.626,00		R\$ 7.626,00
Balneário Picarras	SC	CIGA Diário - DOM/SC, CIGA Simples, CIGA CIM	426/2019	20/12/2019	01/01/2020	31/12/2020	11.970,00		R\$ 12.838,00
Balneário Picarras	SC	CIGA SinFAT/SC	113/2020	25/03/2020	01/04/2020	31/12/2020	868		R\$ 12.838,00
Balneário Rincao	SC	CIGA Diário - DOM/SC, CIGA CIM, CIGA Simples, CIGA DEC, CIGA Coletor	026/2019	02/12/2019	01/01/2020	31/12/2020	0		R\$ 7.626,00
Balneário Rincao	SC	CIGA Diário - DOM/SC, CIGA CIM, CIGA Simples, CIGA Coletor	102/2020	18/03/2020	18/02/2020	31/12/2020	7.626,00		R\$ 7.626,00
Bandeirante	SC	CIGA Diário - DOM/SC, CIGA CIM, CIGA Simples	414/2019	12/12/2019	01/01/2020	31/12/2020	6.531,00		R\$ 6.531,00
Barra Bonita	SC	CIGA Diário - DOM/SC, CIGA Obras, CIGA CIM, CIGA Simples, CIGA Edu	294/2019	06/12/2019	01/01/2020	31/12/2020	7.626,00		R\$ 7.626,00
Barra Velha	SC	CIGA Diário - DOM/SC, CIGA Simples, CIGA CIM,	048/2020	06/01/2020	01/01/2020	31/12/2020	13.470,00		R\$ 16.494,00

		CIGA Coletor							
Barra Velha	SC	G-Câmara	134/2019	01/11/2019	01/01/2020	31/12/2020	3.024,00		R\$ 16.494,00
Bela Vista Do Toldo	SC	CIGA Diário - DOM/SC, CIGA Obras, CIGA Simples, CIGA CIM	047/2019	20/11/2019	01/01/2020	31/12/2020	7.888,56		R\$ 10.912,56
Bela Vista Do Toldo	SC	G-Câmara	287/2019	10/12/2019	01/01/2020	31/12/2020	3.024,00		R\$ 10.912,56
Belmonte	SC	CIGA CIM, CIGA Diário - DOM/SC, CIGA Edu	411/2019	30/12/2019	01/01/2020	31/12/2020	4.851,00		R\$ 7.875,00
Belmonte	SC	G-Câmara	223/2019	28/11/2019	01/01/2020	31/12/2020	3.024,00		R\$ 7.875,00
Benedito Novo	SC	CIGA Diário - DOM/SC, CIGA CIM, CIGA Simples, CIGA Coletor	350/2019	10/12/2019	01/01/2020	31/12/2020	8.025,00		R\$ 13.999,00 - 1.008,00 = 12.991,00
Benedito Novo	SC	G-Câmara	351/2019	03/12/2019	01/01/2020	31/08/2020	3.024,00	1.008,00	R\$ 13.999,00 - 1.008,00 = 12.991,00
Benedito Novo	SC	CIGA Câmara - Versão 2.0	136/2020	30/07/2020	01/09/2020	31/12/2020	2.950,00		R\$ 13.999,00 - 1.008,00 = 12.991,00
Biguacu	SC	CIGA Diário - DOM/SC, CIGA Obras, CIGA CIM, CIGA Simples, CIGA Coletor	041/2020	16/01/2020	01/01/2020	31/12/2020	35.078,46		R\$ 39.578,46
Biguacu	SC	G-Câmara	032/2019	19/12/2019	01/01/2020	31/12/2020	4.500,00		R\$ 39.578,46

Blumenau	SC	CIGA Simples, CIGA Coletor	165/2019	28/10/2019	01/01/2020	31/12/2020	17.400,00		R\$ 62.100,00
Blumenau	SC	CIGA Diário - DOM/SC	248/2019	04/12/2019	01/01/2020	31/12/2020	44.700,00		R\$ 62.100,00
Bocaina Do Sul	SC	CIGA CIM, CIGA Simples, CIGA Edu	19/2020	31/01/2020	01/01/2020	31/12/2020	2.226,00		R\$ 5.026,00
Bocaina Do Sul	SC	CIGA Diário - DOM/SC	118/2020	26/05/2020	26/05/2020	31/12/2020	2.800,00		R\$ 5.026,00
Bom Jardim Da Serra	SC	CIGA Diário - DOM/SC, CIGA CIM, CIGA Coletor	432/2019	19/12/2019	01/01/2020	31/12/2020	4.851,00		R\$ 8.995,00
Bom Jardim Da Serra	SC	CIGA Simples, CIGA Edu	108/2020	27/04/2020	04/05/2020	31/12/2020	1.120,00		R\$ 8.995,00
Bom Jardim Da Serra	SC	G-Câmara	140/2019	29/10/2019	01/01/2020	31/12/2020	3.024,00		R\$ 8.995,00
Bom Jesus	SC	CIGA Diário - DOM/SC, CIGA CIM	385/2019	20/12/2019	01/01/2020	31/12/2020	4.851,00		R\$ 4.851,00
Bom Jesus Da Lapa	BA								
Bom Jesus Do Oeste	SC	CIGA Diário - DOM/SC, CIGA CIM, CIGA Simples	020/2019	27/12/2019	01/01/2020	31/12/2020	6.531,00		R\$ 9.555,00
Bom Jesus Do Oeste	SC	G-Câmara	162/2019	27/11/2019	01/01/2020	31/12/2020	3.024,00		R\$ 9.555,00
Bom Retiro	SC	CIGA Diário - DOM/SC, CIGA CIM, CIGA Simples, CIGA Edu	278/2019	09/12/2019	01/01/2020	31/12/2020	6.688,56		R\$ 6.688,56
Bombinhas	SC	CIGA Simples, CIGA CIM	046/2019	31/12/2019	01/01/2020	31/12/2020	4.011,00		R\$ 4.011,00
Botuvera	SC	CIGA CIM, CIGA Diário - DOM/SC,	254/2019	04/12/2019	01/01/2020	31/12/2020	6.951,00		R\$ 9.975,00

		CIGA Simples, CIGA Coletor							
Botuvera	SC	G-Câmara	289/2019	10/12/2019	01/01/2020	31/12/2020	3.024,00		R\$ 9.975,00
Braco Do Norte	SC	CIGA Simples, CIGA CIM, CIGA SinFAT/SC, CIGA Coletor	434/2019	20/12/2019	01/01/2020	31/12/2020	8.500,50		R\$ 8.500,50
Braco Do Trombudo	SC	CIGA Diário - DOM/SC, CIGA CIM, CIGA Simples, CIGA Edu	341/2019	17/12/2019	01/01/2020	31/12/2020	6.688,56		R\$ 6.688,56
Brunopolis	SC	CIGA Diário - DOM/SC, CIGA CIM, CIGA Simples	304/2019	06/12/2019	01/01/2020	31/12/2020	6.531,00		R\$ 9.555,00
Brunopolis	SC	G-Câmara	222/2019	26/11/2019	01/01/2020	31/12/2020	3.024,00		R\$ 9.555,00
Brusque	SC	CIGA Diário - DOM/SC, CIGA Obras, CIGA CIM, CIGA Simples, CIGA Coletor	260/2019	28/11/2019	01/01/2020	31/12/2020	64.815,36		R\$ 64.815,36
Cacador	SC	CIGA Diário - DOM/SC, CIGA Obras, CIGA Simples, CIGA CIM, CIGA Edu, CIGA Coletor	054/2019	31/12/2019	01/01/2020	31/12/2020	39.567,90		R\$ 43.617,90
Cacador	SC	G-Câmara	237/2019	04/11/2019	01/01/2020	31/12/2020	4.050,00		R\$ 43.617,90
Caibi	SC	CIGA Diário - DOM/SC, CIGA	253/2019	09/12/2019	01/01/2020	31/12/2020	6.951,00		R\$ 10.311,00

		Simplex, CIGA CIM							
Caibi	SC	G-Câmara	236/2019	20/12/2019	01/01/2020	31/12/2020	3.360,00		R\$ 10.311,00
Calmon	SC	G-Câmara	148/2019	14/11/2019	01/01/2020	30/06/2020	3.024,00	1.512,00	R\$ 7.574,00 - 1.512,00 = 6.062,00
Calmon	SC	CIGA Câmara - Versão 2.0	117/2020	21/05/2020	01/07/2020	31/12/2020	4.550,00		R\$ 7.574,00 - 1.512,00 = 6.062,00
Camacari	BA	CIGA Simplex	335/2019	10/12/2019	08/01/2020	08/01/2021	23.115,00		R\$ 23.115,00
Camboriu	SC	CIGA Diário - DOM/SC, CIGA CIM, CIGA Simplex	382/2019	19/12/2019	01/01/2020	31/12/2020	28.771,56		R\$ 28.771,56
Campo Alegre	SC	CIGA Diário - DOM/SC, CIGA CIM, CIGA Simplex, CIGA Coletor	263/2019	06/12/2019	01/01/2020	31/12/2020	8.623,56		R\$ 11.983,56
Campo Alegre	SC	CIGA Câmara - Versão 2.0	128/2020	01/07/2020	01/08/2020	31/12/2020	3.360,00		R\$ 11.983,56
Campo Ere	SC	CIGA Diário - DOM/SC, CIGA CIM, CIGA Simplex, CIGA Coletor	252/2019	06/12/2019	01/01/2020	31/12/2020	6.951,00		R\$ 6.951,00
Campos Novos	SC	CIGA Diário - DOM/SC, CIGA CIM, CIGA Simplex, CIGA Coletor	286/2019	04/12/2019	01/01/2020	31/12/2020	16.483,56		R\$ 16.483,56
Candeias	BA	CIGA Simplex	095/2020	10/01/2020	10/01/2020	31/12/2020	12.265,00		R\$ 12.265,00
Canelinha	SC	CIGA Diário - DOM/SC, CIGA	039/2020	28/01/2020	28/01/2020	31/12/2020	7.731,00		R\$ 11.091,00

		Simple, CIGA CIM, CIGA Edu							
Canelinha	SC	G-Câmara	443/2020	02/01/2020	01/01/2020	31/12/2020	3.360,00		R\$ 11.091,00
Canoinhas	SC	CIGA Geo	330/2019	20/11/2019	01/01/2020	31/12/2020	90.060,00	2.850,00	R\$ 120.418,62 - 2.850,00 = 117.568,62
Canoinhas	SC	CIGA Diário - DOM/SC, CIGA Obras, CIGA Simple, CIGA CIM	331/2019	06/12/2019	01/01/2020	31/12/2020	30.358,62		R\$ 120.418,62 - 2.850,00 = 117.568,62
Capao Alto	SC	CIGA Diário - DOM/SC, CIGA Simple, CIGA CIM	145/2019	29/10/2019	01/01/2020	31/12/2020	6.688,56		R\$ 6.688,56
Capinzal	SC	CIGA Diário - DOM/SC, CIGA Simple, CIGA CIM, CIGA Edu	442/2019	30/12/2019	01/01/2020	31/12/2020	12.768,00		R\$ 15.792,00
Capinzal	SC	G-Câmara	214/2019	02/12/2019	01/01/2020	31/12/2020	3.024,00		R\$ 15.792,00
Capivari De Baixo	SC	CIGA CIM, CIGA Coletor	390/2019	27/12/2019	01/01/2020	31/12/2020	2.415,00		R\$ 2.415,00
Catanduvas	SC	CIGA Diário - DOM/SC, CIGA CIM, CIGA Simple	338/2019	03/12/2019	01/01/2020	31/12/2020	8.623,56		R\$ 11.647,56
Catanduvas	SC	G-Câmara	230/2019	03/12/2019	01/01/2020	31/12/2020	3.024,00		R\$ 11.647,56
Caxambu Do Sul	SC	CIGA Diário - DOM/SC, CIGA Simple, CIGA CIM	405/2019	19/12/2019	01/01/2020	31/12/2020	6.688,56		R\$ 9.712,56
Caxambu Do Sul	SC	G-Câmara	199/2019	05/12/2019	01/01/2020	31/12/2020	3.024,00		R\$ 9.712,56

Celso Ramos	SC	CIGA Diário - DOM/SC, CIGA CIM, CIGA Simples	233/2019	27/11/2019	01/01/2020	31/12/2020	6.426,00		R\$ 6.426,00
Cerro Negro	SC	CIGA Diário - DOM/SC, CIGA CIM, CIGA Edu	363/2019	19/12/2019	01/01/2020	31/12/2020	4.200,00		R\$ 4.200,00
Chapadao Do Lageado	SC	CIGA Diário - DOM/SC, CIGA CIM, CIGA Edu	027/2020	02/01/2020	01/01/2020	31/12/2020	4.851,00		R\$ 10.265,00 - 504,00 = 9.761,00
Chapadao Do Lageado	SC	G-Câmara	354/2019	11/12/2019	01/01/2020	30/10/2020	3.024,00	504	R\$ 10.265,00 - 504,00 = 9.761,00
Chapadao Do Lageado	SC	CIGA Câmara - Versão 2.0	164/2020	02/11/2020	02/11/2020	31/12/2020	2.390,00		R\$ 10.265,00 - 504,00 = 9.761,00
Chapeco	SC	CIGA Diário - DOM/SC, CIGA Simples	231/2019	03/12/2019	01/01/2020	31/12/2020	62.100,00		R\$ 62.100,00
Cidelandia	MA								
Cocal Do Sul	SC	CIGA Diário - DOM/SC, CIGA CIM, CIGA Simples, CIGA Coletor	400/2019	11/12/2019	01/01/2020	31/12/2020	10.771,56		R\$ 10.907,23
Cocal Do Sul	SC	CIGA SinFAT/SC	432/2020	29/10/2020	03/11/2020	31/12/2020	135,67		R\$ 10.907,23
Concordia	SC	CIGA Diário - DOM/SC, CIGA CIM, CIGA Coletor	393/2019	23/12/2019	01/01/2020	31/12/2020	21.796,56		R\$ 21.796,56
Conde	BA								
Cordilheira Alta	SC	CIGA Diário - DOM/SC, CIGA Simples, CIGA Obras, CIGA CIM	258/2019	09/12/2019	01/01/2020	31/12/2020	8.424,00		R\$ 11.784,00

Cordilheira Alta	SC	G-Câmara	314/2019	05/12/2019	01/01/2020	31/12/2020	3.360,00		R\$ 11.784,00
Coronel Freitas	SC	CIGA Diário - DOM/SC, CIGA CIM, CIGA Simples	282/2019	06/12/2019	01/01/2020	31/12/2020	7.423,56		R\$ 10.447,56
Coronel Freitas	SC	G-Câmara	369/2019	20/12/2019	01/01/2020	31/12/2020	3.024,00		R\$ 10.447,56
Coronel Martins	SC	CIGA Diário - DOM/SC, CIGA CIM	344/2019	16/12/2019	01/01/2020	31/12/2020	4.851,00		R\$ 4.851,00
Correia Pinto	SC	CIGA Diário - DOM/SC, CIGA CIM, CIGA Simples, CIGA Coletor, CIGA Edu	068/2019	19/12/2019	01/01/2020	31/12/2020	8.970,00		R\$ 8.970,00
Corupa	SC	CIGA Diário - DOM/SC, CIGA CIM, CIGA Coletor	339/2019	16/12/2019	01/01/2020	31/12/2020	7.464,00		R\$ 7.861,72
Corupa	SC	CIGA SinFAT/SC	129/2020	13/07/2020	13/07/2020	31/12/2020	397,72		R\$ 7.861,72
Criciúma	SC	CIGA Simples, CIGA CIM, CIGA Coletor	170/2019	21/11/2019	01/01/2020	31/12/2020	21.411,00		R\$ 21.411,00
Crisópolis	BA								
Cunha Pora	SC	CIGA CIM, CIGA Diário - DOM/SC	421/2019	30/12/2019	01/01/2020	31/12/2020	6.643,56		R\$ 9.667,56
Cunha Pora	SC	G-Câmara	370/2019	05/12/2019	01/01/2020	31/12/2020	3.024,00		R\$ 9.667,56
Cunhataí	SC	CIGA Diário - DOM/SC, CIGA CIM, CIGA Simples	171/2019	12/12/2019	01/01/2020	31/12/2020	6.531,00		R\$ 9.555,00

Cunhatai	SC	G-Câmara	014/2020	07/01/2020	02/01/2020	31/12/2020	3.024,00		R\$ 9.555,00
Curitiba	PR	CIGA Simples	177/2019	19/11/2019	01/01/2020	31/12/2020	57.250,80		R\$ 57.250,80
Curitibanos	SC	CIGA Diário - DOM/SC, CIGA Obras, CIGA CIM, CIGA Simples	164/2019	05/12/2019	01/01/2020	31/12/2020	22.659,96		R\$ 22.659,96
Descanso	SC	CIGA CIM, CIGA Simples, CIGA Diário - DOM/SC, CIGA Edu	318/2019	09/12/2019	01/01/2020	31/12/2020	6.951,00		R\$ 6.951,00
Dias D'avila	BA	CIGA Simples	419/2019	09/12/2019	01/01/2020	31/12/2020	12.265,00		R\$ 12.265,00
Dionisio Cerqueira	SC	CIGA Diário - DOM/SC, CIGA Edu	392/2019	20/12/2019	01/01/2020	31/12/2020	6.120,00		R\$ 6.120,00
Dona Emma	SC	CIGA Diário - DOM/SC, CIGA CIM, CIGA Edu	011/2020	07/01/2020	07/01/2020	31/12/2020	4.851,00		R\$ 4.851,00
Doutor Pedrinho	SC	CIGA Diário - DOM/SC, CIGA Simples, CIGA CIM, CIGA Coletor	402/2019	12/12/2019	01/01/2020	31/12/2020	6.531,00		R\$ 9.891,00
Doutor Pedrinho	SC	G-Câmara	337/2019	16/12/2019	01/01/2020	31/12/2020	3.360,00		R\$ 9.891,00
Entre Rios	SC	CIGA Diário - DOM/SC, CIGA Simples, CIGA CIM	013/2020	02/01/2020	02/01/2020	31/12/2020	6.531,00		R\$ 6.531,00
Ermo	SC	CIGA Diário - DOM/SC	269/2019	05/12/2019	01/01/2020	31/12/2020	4.200,00		R\$ 4.200,00
Erval Velho	SC	CIGA Diário - DOM/SC, CIGA CIM, CIGA Simples	274/2019	06/12/2019	01/01/2020	31/12/2020	6.825,00		R\$ 9.849,00

Erval Velho	SC	G-Câmara	098/2020	12/02/2020	01/01/2020	31/12/2020	3.024,00		R\$ 9.849,00
Farroupilha	RS	CIGA Simples	437/2019	19/12/2019	01/01/2020	31/12/2020	12.265,00		R\$ 12.265,00
Faxinal Dos Guedes	SC	CIGA Diário - DOM/SC, CIGA Simples, CIGA CIM, CIGA Edu	394/2019	20/12/2019	01/01/2020	31/12/2020	9.211,56		R\$ 9.211,56
Flor Do Sertao	SC	CIGA CIM, CIGA Simples, CIGA Diário - DOM/SC, CIGA Nota	398/2019	19/12/2019	01/01/2020	31/12/2020	7.290,36		R\$ 10.650,36
Flor Do Sertao	SC	G-Câmara	376/2019	19/12/2019	01/01/2020	31/12/2020	3.360,00		R\$ 10.650,36
Florianopolis	SC	CIGA Simples, CIGA Coletor	305/2019	09/12/2019	01/01/2020	31/12/2020	17.400,00		R\$ 17.400,00
Formosa Do Rio Preto	BA	CIGA Simples	067/2019	02/12/2019	01/01/2020	31/12/2020	9.000,00		R\$ 9.000,00
Formosa Do Sul	SC	CIGA Diário - DOM/SC	029/2019	20/12/2019	01/01/2020	31/12/2020	4.200,00		R\$ 9.555,00
Formosa Do Sul	SC	CIGA Simples, CIGA CIM	030/2019	20/12/2019	01/01/2020	31/12/2020	2.331,00		R\$ 9.555,00
Formosa Do Sul	SC	G-Câmara	336/2019	17/12/2019	01/01/2020	31/12/2020	3.024,00		R\$ 9.555,00
Forquilha	SC	CIGA Diário - DOM/SC, CIGA Simples, CIGA CIM, CIGA Coletor	345/2019	03/12/2019	01/01/2020	31/12/2020	13.711,56		R\$ 13.711,56
Fraiburgo	SC	CIGA Diário - DOM/SC, CIGA CIM, CIGA Simples, CIGA Nota, CIGA Obras,	055/2019	18/12/2019	01/01/2020	31/12/2020	37.454,40		R\$ 37.454,40

		CIGA Coletor							
Frei Rogerio	SC	CIGA Diário - DOM/SC, CIGA Simples, CIGA CIM, CIGA Coletor	438/2019	30/12/2019	01/01/2020	31/12/2020	6.531,00		R\$ 6.531,00
Galvao	SC	CIGA Diário - DOM/SC, CIGA CIM, CIGA Simples, CIGA Coletor	144/2019	08/11/2019	01/01/2020	31/12/2020	6.531,00		R\$ 6.531,00
Gandu	BA								
Garopaba	SC	CIGA Diário - DOM/SC, CIGA CIM, CIGA Simples, CIGA Coletor	221/2019	06/11/2019	01/01/2020	31/12/2020	11.151,00		R\$ 14.511,00
Garopaba	SC	G-Câmara	250/2019	09/12/2019	01/01/2020	31/12/2020	3.360,00		R\$ 14.511,00
Garuva	SC	CIGA Diário - DOM/SC, CIGA CIM, CIGA Simples, CIGA Coletor	119/2019	29/10/2019	01/01/2020	31/12/2020	11.623,56		R\$ 55.480,56 - 11.963,00 = 43.517,56
Garuva	SC	CIGA Geo	101/2020	04/03/2020	01/04/2020	31/12/2020	43.857,00	11.963,00	R\$ 55.480,56 - 11.963,00 = 43.517,56
Gaspar	SC	CIGA Diário - DOM/SC, CIGA CIM, CIGA Simples	358/2019	13/12/2019	01/01/2020	31/12/2020	26.983,50		R\$ 26.983,50
Governador Celso Ramos	SC	CIGA Diário - DOM/SC, CIGA CIM,	404/2019	20/12/2019	01/01/2020	31/12/2020	9.291,00		R\$ 12.616,48

		CIGA Simples							
Governador Celso Ramos	SC	G-Câmara	138/2019	20/11/2019	01/01/2020	31/12/2020	3.024,00		R\$ 12.616,48
Governador Celso Ramos	SC	CIGA SinFAT/SC	125/2020	17/07/2020	03/08/2020	31/12/2020	301,48		R\$ 12.616,48
Grao Para	SC	CIGA Diário - DOM/SC, CIGA Obras, CIGA CIM, CIGA Simples	149/2019	06/11/2019	01/01/2020	31/12/2020	8.025,00		R\$ 8.025,00
Gravatal	SC	CIGA Obras, CIGA Simples, CIGA CIM	364/2019	29/11/2019	01/01/2020	31/12/2020	4.159,32		R\$ 9.259,32
Gravatal	SC	CIGA Diário - DOM/SC	365/2019	29/11/2019	01/01/2020	31/12/2020	5.100,00		R\$ 9.259,32
Guabiruba	SC	CIGA CIM, CIGA Simples, CIGA Coletor	211/2019	04/12/2019	01/01/2020	31/12/2020	5.071,56		R\$ 54.055,56 - 1.709,00 = 52.346,56
Guabiruba	SC	CIGA Geo	308/2019	16/12/2019	01/01/2020	31/12/2020	48.984,00	1.709,00	R\$ 54.055,56 - 1.709,00 = 52.346,56
Guaraciaba	SC	CIGA Diário - DOM/SC, CIGA CIM, CIGA Simples	326/2019	17/12/2019	01/01/2020	31/12/2020	8.623,50		R\$ 11.647,50
Guaraciaba	SC	G-Câmara	173/2019	19/11/2019	01/01/2020	31/12/2020	3.024,00		R\$ 11.647,50
Guaramirim	SC	CIGA Diário - DOM/SC, CIGA Simples, CIGA CIM	328/2019	16/12/2019	01/01/2020	31/12/2020	18.163,56		R\$ 18.163,56
Guaruja Do Sul	SC	CIGA Diário - DOM/SC, CIGA CIM, CIGA Simples, CIGA	208/2019	05/11/2019	01/01/2020	31/12/2020	6.688,56		R\$ 6.688,56

		Coletor, CIGA Edu							
Guatambu	SC	CIGA Diário - DOM/SC, CIGA Simples	150/2019	11/11/2019	01/01/2020	31/12/2020	5.544,00		R\$ 8.904,00
Guatambu	SC	G-Câmara	323/2019	11/12/2019	01/01/2020	31/12/2020	3.360,00		R\$ 8.904,00
Herval D'oeste	SC	CIGA Diário - DOM/SC, CIGA CIM, CIGA Simples, CIGA Coletor	410/2019	17/12/2019	01/01/2020	31/12/2020	11.424,00		R\$ 15.474,00
Herval D'oeste	SC	G-Câmara	085/2020	11/02/2020	01/01/2020	31/12/2020	4.050,00		R\$ 15.474,00
Ibiam	SC	CIGA Diário - DOM/SC, CIGA CIM, CIGA Simples	037/2019	20/12/2019	01/01/2020	31/12/2020	6.531,00		R\$ 6.531,00
Ibicare	SC	CIGA Diário - DOM/SC, CIGA Simples, CIGA CIM	240/2019	05/12/2019	01/01/2020	31/12/2020	6.688,56		R\$ 9.712,56
Ibicare	SC	G-Câmara	417/2019	17/12/2019	01/01/2020	31/12/2020	3.024,00		R\$ 9.712,56
Ibirama	SC	CIGA CIM, CIGA Simples, CIGA Diário - DOM/SC, CIGA Edu	147/2019	18/10/2019	01/01/2020	31/12/2020	11.151,00		R\$ 11.151,00
Ibotirama	BA								
Icara	SC	CIGA CIM, CIGA Simples	408/2019	16/12/2019	02/01/2020	31/12/2020	9.550,50		R\$ 9.550,50
Ilhota	SC	CIGA Diário - DOM/SC, CIGA CIM	003/2020	02/01/2020	02/01/2020	02/08/2020	4.470,34		R\$ 7.663,49
Ilhota	SC	CIGA Diário - DOM/SC, CIGA CIM	134/2020	29/07/2020	03/08/2020	31/12/2020	3.193,15		R\$ 7.663,49

Imarui	SC	CIGA Diário - DOM/SC, CIGA Simples, CIGA CIM	418/2019	20/12/2019	01/01/2020	31/12/2020	6.426,00		R\$ 9.786,00
Imarui	SC	G-Câmara	430/2019	16/12/2019	01/01/2020	31/12/2020	3.360,00		R\$ 9.786,00
Imbituba	SC	CIGA Diário - DOM/SC, CIGA CIM, CIGA Simples, CIGA Coletor	403/2019	18/12/2019	01/01/2020	31/12/2020	20.808,00		R\$ 20.808,00
Imbuia	SC	CIGA Diário - DOM/SC, CIGA CIM, CIGA Edu	019/2019	18/12/2019	01/01/2020	31/12/2020	5.008,56		R\$ 5.008,56
Indaial	SC	CIGA Diário - DOM/SC, CIGA CIM, CIGA Simples, CIGA Coletor, CIGA Edu	044/2019	17/12/2019	01/01/2020	31/12/2020	26.983,56		R\$ 26.983,56
Iomere	SC	CIGA Diário - DOM/SC, CIGA CIM, CIGA Simples, CIGA Edu	112/2019	18/10/2019	01/01/2020	31/12/2020	6.825,00		R\$ 13.395,00 - 1.680,00 = 11.715,00
Iomere	SC	G-Câmara	100/2020	04/03/2020	02/03/2020	30/06/2020	2.800,00	1.680,00	R\$ 13.395,00 - 1.680,00 = 11.715,00
Iomere	SC	CIGA Câmara - Versão 2.0	114/2020	29/05/2020	01/07/2020	31/12/2020	3.770,00		R\$ 13.395,00 - 1.680,00 = 11.715,00
Ipira	SC	CIGA CIM, CIGA Diário - DOM/SC	277/2019	06/12/2019	01/01/2020	31/12/2020	4.851,00		R\$ 4.851,00
Ipora Do Oeste	SC	CIGA Diário - DOM/SC, CIGA Simples, CIGA CIM, CIGA	005/2020	02/01/2020	02/01/2020	31/12/2020	7.224,00		R\$ 7.224,00

		Coletor, CIGA Edu							
Ipuacu	SC	CIGA Diário - DOM/SC	256/2019	10/12/2019	01/01/2020	31/12/2020	4.200,00		R\$ 7.224,00
Ipuacu	SC	G-Câmara	235/2019	12/11/2019	01/01/2020	31/12/2020	3.024,00		R\$ 7.224,00
Ipumirim	SC	CIGA Diário - DOM/SC, CIGA CIM, CIGA Simples, CIGA Coletor	196/2019	05/12/2019	01/01/2020	31/12/2020	7.770,00		R\$ 40.092,30
Ipumirim	SC	CIGA Geo	361/2019	17/12/2019	06/02/2020	31/01/2021	32.322,30		R\$ 40.092,30
Iraceminha	SC	CIGA Diário - DOM/SC, CIGA CIM	267/2019	02/12/2019	01/01/2020	31/12/2020	5.008,56		R\$ 8.368,56
Iraceminha	SC	G-Câmara	094/2019	06/12/2019	01/01/2020	31/12/2020	3.360,00		R\$ 8.368,56
Irani	SC	CIGA Diário - DOM/SC, CIGA Coletor	183/2019	03/12/2019	01/01/2020	31/12/2020	5.100,00		R\$ 5.100,00
Irati	SC	CIGA Diário - DOM/SC, CIGA Simples, CIGA CIM, CIGA Coletor	052/2020	28/01/2020	01/01/2020	31/12/2020	6.426,00		R\$ 9.450,00
Irati	SC	G-Câmara	332/2019	12/12/2019	01/01/2020	31/12/2020	3.024,00		R\$ 9.450,00
Irineopolis	SC	CIGA Diário - DOM/SC, CIGA CIM, CIGA Nota, CIGA Simples, CIGA Coletor	425/2019	19/12/2019	01/01/2020	31/12/2020	13.537,56		R\$ 16.561,56
Irineopolis	SC	G-Câmara	197/2019	25/11/2019	01/01/2020	31/12/2020	3.024,00		R\$ 16.561,56

Ita	SC	CIGA Diário - DOM/SC, CIGA Coletor, CIGA CIM	362/2019	16/12/2019	01/01/2020	31/12/2020	6.888,00		R\$ 10.248,00
Ita	SC	G-Câmara	377/2020	02/01/2020	01/01/2020	31/12/2020	3.360,00		R\$ 10.248,00
Itaipopolis	SC	CIGA Diário - DOM/SC, CIGA CIM, CIGA Simples	167/2019	28/11/2019	01/01/2020	31/12/2020	12.495,00		R\$ 12.495,00
Itajai	SC								
Itapema	SC	CIGA Diário - DOM/SC, CIGA Coletor	406/2019	12/12/2019	01/01/2020	31/12/2020	16.260,00		R\$ 18.709,20
Itapema	SC	CIGA SinFAT/SC	106/2020	06/04/2020	06/04/2020	31/12/2020	2.449,20		R\$ 18.709,20
Itapiranga	SC	CIGA Diário - DOM/SC, CIGA CIM, CIGA Simples, CIGA Coletor	295/2019	12/12/2019	01/01/2020	31/12/2020	11.328,00		R\$ 15.378,00
Itapiranga	SC	G-Câmara	022/2020	20/01/2020	20/01/2020	31/12/2020	4.050,00		R\$ 15.378,00
Itapoa	SC	CIGA CIM, CIGA Diário - DOM/SC, CIGA Simples	142/2019	31/10/2019	01/01/2020	31/12/2020	11.424,00		R\$ 11.424,00
Ituporanga	SC	CIGA Diário - DOM/SC, CIGA Simples, CIGA CIM, CIGA Coletor, CIGA Edu	062/2020	30/01/2020	30/01/2020	31/12/2020	13.711,50		R\$ 66.607,70
Ituporanga	SC	CIGA Geo	097/2020	27/02/2020	02/03/2020	31/12/2020	52.896,20		R\$ 66.607,70
Jabora	SC	CIGA Diário - DOM/SC, CIGA CIM,	050/2019	13/12/2019	01/01/2020	31/12/2020	6.951,00		R\$ 21.324,60

		CIGA Simples							
Jabora	SC	CIGA Geo	051/2019	13/12/2019	01/01/2020	31/12/2020	14.373,60		R\$ 21.324,60
Jacinto Machado	SC	CIGA Diário - DOM/SC, CIGA CIM, CIGA Simples, CIGA Coletor	168/2019	05/12/2019	01/01/2020	31/12/2020	8.025,00		R\$ 8.025,00
Jaguaruna	SC	CIGA Simples, CIGA CIM	200/2019	04/12/2019	01/01/2020	31/12/2020	4.011,00		R\$ 4.011,00
Jaragua Do Sul	SC	CIGA Obras	189/2019	01/11/2019	01/01/2020	31/12/2020	20.898,96		R\$ 87.524,52
Jaragua Do Sul	SC	CIGA Diário - DOM/SC, CIGA CIM, CIGA Simples, CIGA Coletor	033/2019	19/12/2019	01/01/2020	31/12/2020	66.625,56		R\$ 87.524,52
Jardinopolis	SC	CIGA Simples, CIGA CIM, CIGA Nota, CIGA Diário - DOM/SC	174/2019	31/12/2019	01/01/2020	31/12/2020	7.284,60		R\$ 10.308,60
Jardinopolis	SC	G-Câmara	355/2019	16/12/2019	01/01/2020	31/12/2020	3.024,00		R\$ 10.308,60
Joacaba	SC	CIGA Diário - DOM/SC, CIGA CIM, CIGA Simples, CIGA Obras	123/2019	23/10/2019	01/01/2020	31/12/2020	17.882,16		R\$ 20.906,16
Joacaba	SC	G-Câmara	276/2019	06/12/2019	01/01/2020	31/12/2020	3.024,00		R\$ 20.906,16
Joao Pessoa	PB	CIGA Simples	441/2019	31/12/2019	01/01/2020	31/12/2020	32.900,00		R\$ 32.900,00
Joinville	SC	CIGA Obras	151/2019	06/11/2019	01/01/2020	31/12/2020	48.000,00		R\$ 71.028,00

Joinville	SC	CIGA Simples, CIGA CIM, CIGA Coletor	429/2019	20/12/2019	01/01/2020	31/12/2020	23.028,00		R\$ 71.028,00
Jose Boiteux	SC	CIGA Diário - DOM/SC, CIGA Simples, CIGA CIM, CIGA Edu, CIGA Coletor	217/2019	31/12/2019	01/01/2020	31/12/2020	6.531,00		R\$ 9.555,00
Jose Boiteux	SC	G-Câmara	118/2019	25/11/2019	01/01/2020	31/12/2020	3.024,00		R\$ 9.555,00
Juazeiro	BA	CIGA Simples	018/2019	18/12/2019	01/01/2020	31/12/2020	17.155,00		R\$ 17.155,00
Jupia	SC	CIGA Diário - DOM/SC, CIGA CIM, CIGA Simples, CIGA Coletor	124/2019	30/10/2019	08/01/2020	31/12/2020	6.426,00		R\$ 6.426,00
Lacerdopolis	SC	CIGA Diário - DOM/SC, CIGA CIM, CIGA Simples	034/2020	16/01/2020	16/01/2020	31/12/2020	6.688,56		R\$ 6.688,56
Lages	SC	CIGA CIM, CIGA Simples, CIGA Coletor, CIGA Diário - DOM/SC	428/2019	20/12/2019	01/01/2020	31/12/2020	66.111,00		R\$ 66.111,00
Lages	SC	e-CIGA	116/2020	27/05/2020	01/06/2020	31/12/2020	0		R\$ 66.111,00
Laguna	SC	CIGA Diário - DOM/SC, CIGA CIM, CIGA Simples	224/2019	05/12/2019	01/01/2020	31/12/2020	19.464,00		R\$ 19.464,00
Lajeado Grande	SC	CIGA Diário - DOM/SC, CIGA CIM, CIGA Simples	384/2019	05/12/2019	01/01/2020	31/12/2020	6.531,00		R\$ 12.095,00 - 756,00 = 11.339,00

Lajeado Grande	SC	G-Câmara	160/2019	11/11/2019	01/01/2020	30/09/2020	3.024,00	756	R\$ 12.095,00 - 756,00 = 11.339,00
Lajeado Grande	SC	CIGA Câmara - Versão 2.0	141/2020	18/08/2020	01/10/2020	31/12/2020	2.540,00		R\$ 12.095,00 - 756,00 = 11.339,00
Lauro Muller	SC	CIGA Diário - DOM/SC, CIGA CIM, CIGA Coletor	266/2019	29/11/2019	01/01/2020	31/12/2020	7.663,56		R\$ 7.663,56
Lebon Regis	SC	CIGA Diário - DOM/SC, CIGA Simples, CIGA CIM, CIGA Edu	076/2019	20/12/2019	01/01/2020	31/12/2020	7.888,56		R\$ 9.608,56
Lebon Regis	SC	CIGA Câmara - Versão 2.0	187/2020	26/10/2020	01/12/2020	31/12/2020	1.720,00		R\$ 9.608,56
Leoberto Leal	SC	CIGA Diário - DOM/SC, CIGA CIM, CIGA Simples	306/2019	03/12/2019	01/01/2020	31/12/2020	6.426,00		R\$ 9.786,00
Leoberto Leal	SC	G-Câmara	153/2019	14/10/2019	01/01/2020	31/12/2020	3.360,00		R\$ 9.786,00
Lindoia Do Sul	SC	CIGA Diário - DOM/SC, CIGA CIM, CIGA Simples, CIGA Coletor	297/2019	13/12/2019	01/01/2020	31/12/2020	6.825,00		R\$ 6.825,00
Londrina	PR	CIGA Simples	114/2019	25/10/2019	01/01/2020	31/12/2020	32.900,00		R\$ 80.900,00
Londrina	PR	CIGA Obras	160/2020	16/10/2020	23/10/2020	22/10/2021	48.000,00		R\$ 80.900,00
Lontras	SC	CIGA Diário - DOM/SC, CIGA CIM, CIGA Simples, CIGA Coletor, CIGA Edu	036/2019	04/11/2019	01/01/2020	31/12/2020	7.888,56		R\$ 7.888,56

Luiz Alves	SC	CIGA Diário - DOM/SC	058/2019	18/12/2019	01/01/2020	18/12/2020	5.100,00		R\$ 8.623,56
Luiz Alves	SC	CIGA CIM, CIGA Simples	059/2019	18/12/2019	01/01/2020	18/12/2020	3.523,56		R\$ 8.623,56
Luzerna	SC	CIGA Diário - DOM/SC, CIGA CIM, CIGA Simples, CIGA Coletor, CIGA Edu	024/2019	27/11/2019	01/01/2020	31/12/2020	6.688,56		R\$ 9.712,56
Luzerna	SC	G-Câmara	152/2019	06/11/2019	01/01/2020	31/12/2020	3.024,00		R\$ 9.712,56
Macieira	SC	CIGA Diário - DOM/SC, CIGA Simples, CIGA CIM	216/2019	09/12/2019	01/01/2020	31/12/2020	6.531,00		R\$ 6.531,00
Mafra	SC	CIGA Diário - DOM/SC, CIGA Simples, CIGA CIM	182/2019	27/11/2019	01/01/2020	31/12/2020	23.830,56		R\$ 33.235,56 - 1.687,50 = 31.548,06
Mafra	SC	G-Câmara	104/2019	15/10/2019	01/01/2020	10/08/2020	4.050,00	1.687,50	R\$ 33.235,56 - 1.687,50 = 31.548,06
Mafra	SC	CIGA Câmara - Versão 2.0	135/2020	10/08/2020	20/08/2020	31/12/2020	5.355,00		R\$ 33.235,56 - 1.687,50 = 31.548,06
Major Gercino	SC	CIGA CIM, CIGA Simples	072/2019	16/12/2019	01/01/2020	31/12/2020	2.226,00		R\$ 5.586,00
Major Gercino	SC	G-Câmara	366/2019	03/12/2019	01/01/2020	31/12/2020	3.360,00		R\$ 5.586,00
Major Vieira	SC	CIGA Diário - DOM/SC, CIGA Simples, CIGA CIM, CIGA Edu	389/2019	16/12/2019	01/01/2020	31/12/2020	6.951,00		R\$ 6.951,00
Maracaja	SC	CIGA Diário - DOM/SC	296/2019	12/12/2019	01/01/2020	31/12/2020	4.200,00		R\$ 4.200,00

Maravilha	SC	CIGA Diário - DOM/SC, CIGA CIM, CIGA Simples, CIGA Coletor	043/2019	27/12/2019	01/01/2020	31/12/2020	14.268,00		R\$ 18.318,00
Maravilha	SC	G-Câmara	205/2019	22/11/2019	01/01/2020	31/12/2020	4.050,00		R\$ 18.318,00
Marema	SC	CIGA Diário - DOM/SC, CIGA CIM, CIGA Simples	219/2019	03/12/2019	01/01/2020	31/12/2020	6.688,56		R\$ 6.688,56
Massaranduba	SC	CIGA Diário - DOM/SC, CIGA CIM, CIGA Simples, CIGA Coletor	302/2019	10/12/2019	01/01/2020	31/12/2020	10.530,00		R\$ 35.181,60
Massaranduba	SC	CIGA Geo	081/2019	09/12/2019	01/01/2020	31/12/2020	17.781,60		R\$ 35.181,60
Massaranduba	SC	G-Câmara	340/2019	18/12/2019	01/01/2020	31/07/2020	1.960,00		R\$ 35.181,60
Massaranduba	SC	CIGA Câmara - Versão 2.0	123/2020	06/07/2020	01/08/2020	31/12/2020	4.910,00		R\$ 35.181,60
Matos Costa	SC	CIGA Diário - DOM/SC, CIGA Simples, CIGA CIM, CIGA Edu	021/2020	17/01/2020	01/01/2020	31/12/2020	5.880,00		R\$ 8.904,00
Matos Costa	SC	G-Câmara	315/2019	11/12/2019	01/01/2020	31/12/2020	3.024,00		R\$ 8.904,00
Meleiro	SC	CIGA Diário - DOM/SC	343/2019	09/12/2019	01/01/2020	31/12/2020	4.200,00		R\$ 4.200,00
Mirim Doce	SC	CIGA Diário - DOM/SC, CIGA Simples, CIGA CIM, CIGA Edu	301/2019	06/12/2019	01/01/2020	31/12/2020	6.426,00		R\$ 6.426,00

Modelo	SC	CIGA Diário - DOM/SC, CIGA CIM	042/2019	16/12/2019	01/01/2020	31/12/2020	5.008,56		R\$ 8.368,56
Modelo	SC	G-Câmara	090/2020	02/01/2020	01/01/2020	31/12/2020	3.360,00		R\$ 8.368,56
Mondai	SC	CIGA Diário - DOM/SC, CIGA CIM, CIGA Simples, CIGA Edu	303/2019	10/12/2019	01/01/2020	31/12/2020	8.970,00		R\$ 11.994,00
Mondai	SC	G-Câmara	313/2019	10/12/2019	01/01/2020	31/12/2020	3.024,00		R\$ 11.994,00
Monte Carlo	SC	CIGA Diário - DOM/SC	279/2019	05/12/2019	01/01/2020	31/12/2020	4.200,00		R\$ 4.200,00
Monte Castelo	SC	CIGA Diário - DOM/SC	265/2019	05/12/2019	01/01/2020	31/12/2020	4.200,00		R\$ 7.560,00
Monte Castelo	SC	G-Câmara	356/2019	28/11/2019	01/01/2020	31/12/2020	3.360,00		R\$ 7.560,00
Morro Da Fumaca	SC	CIGA Diário - DOM/SC, CIGA CIM, CIGA Simples, CIGA Edu	188/2019	20/12/2019	01/01/2020	31/12/2020	11.623,56		R\$ 12.068,46
Morro Da Fumaca	SC	CIGA SinFAT/SC	1222020/ 2020	03/07/2020	03/07/2020	31/12/2020	444,9		R\$ 12.068,46
Morro Do Chapeu	BA	CIGA Simples	416/2019	30/12/2019	01/01/2020	31/12/2020	9.000,00		R\$ 9.000,00
Morro Grande	SC	CIGA Diário - DOM/SC, CIGA Simples, CIGA CIM	238/2019	29/11/2019	01/01/2020	31/12/2020	6.531,00		R\$ 6.531,00
Navegantes	SC	CIGA Diário - DOM/SC, CIGA CIM, CIGA Simples, CIGA Edu, CIGA Coletor	420/2019	19/12/2019	01/01/2020	31/12/2020	29.863,56		R\$ 29.863,56

Nova Erechim	SC	CIGA Diário - DOM/SC, CIGA CIM, CIGA Simples, CIGA Coletor	125/2019	17/10/2019	01/01/2020	31/12/2020	6.951,00		R\$ 12.365,00 - 1.044,00 = 11.321,00
Nova Erechim	SC	G-Câmara	105/2019	07/10/2019	01/01/2020	30/10/2020	3.024,00	504	R\$ 12.365,00 - 1.044,00 = 11.321,00
Nova Erechim	SC	CIGA Câmara - Versão 2.0	145/2020	08/09/2020	03/11/2020	31/12/2020	2.390,00	540	R\$ 12.365,00 - 1.044,00 = 11.321,00
Nova Itaberaba	SC	CIGA Diário - DOM/SC, CIGA Simples, CIGA CIM, CIGA Coletor	227/2019	02/12/2019	01/01/2020	31/12/2020	6.825,00		R\$ 9.849,00
Nova Itaberaba	SC	G-Câmara	007/2020	07/01/2020	07/01/2020	31/12/2020	3.024,00		R\$ 9.849,00
Nova Trento	SC	CIGA Diário - DOM/SC, CIGA CIM, CIGA Simples	129/2019	22/10/2019	01/01/2020	31/12/2020	9.711,00		R\$ 9.711,00
Nova Veneza	SC	CIGA Diário - DOM/SC, CIGA Simples, CIGA CIM	203/2019	02/12/2019	01/01/2020	31/12/2020	10.771,56		R\$ 10.771,56
Novo Horizonte	SC	CIGA Diário - DOM/SC, CIGA CIM, CIGA Simples	184/2019	23/12/2019	01/01/2020	31/12/2020	6.531,00		R\$ 12.095,00 - 756,00 = 11.339,00
Novo Horizonte	SC	G-Câmara	293/2019	05/12/2019	01/01/2020	30/09/2020	3.024,00	756	R\$ 12.095,00 - 756,00 = 11.339,00
Novo Horizonte	SC	CIGA Câmara - Versão 2.0	139/2020	19/08/2020	01/10/2020	31/12/2020	2.540,00		R\$ 12.095,00 - 756,00 = 11.339,00
Orleans	SC	CIGA Diário - DOM/SC, CIGA	028/2020	16/01/2020	01/01/2020	31/12/2020	14.945,76		R\$ 14.945,76

		Simplex, CIGA CIM, CIGA Obras							
Otacilio Costa	SC	CIGA Diário - DOM/SC, CIGA CIM, CIGA Simplex, CIGA Obras	070/2019	11/12/2019	01/01/2020	31/12/2020	14.460,78		R\$ 14.460,78
Ouro	SC	CIGA Diário - DOM/SC, CIGA Simplex, CIGA CIM	220/2019	05/12/2019	01/01/2020	31/12/2020	7.224,00		R\$ 10.248,00
Ouro	SC	G-Câmara	241/2019	25/11/2019	01/01/2020	31/12/2020	3.024,00		R\$ 10.248,00
Ouro Verde	SC	CIGA Diário - DOM/SC, CIGA CIM	166/2019	29/11/2019	01/01/2020	31/12/2020	5.008,56		R\$ 5.008,56
Paial	SC	CIGA Diário - DOM/SC, CIGA Simplex, CIGA CIM, CIGA Coletor	360/2019	20/12/2019	01/01/2020	31/12/2020	6.531,00		R\$ 6.531,00
Painel	SC	CIGA Simplex, CIGA CIM, CIGA Coletor, CIGA Edu	023/2019	02/12/2019	01/01/2020	31/12/2020	2.226,00		R\$ 5.250,00
Painel	SC	G-Câmara	093/2020	10/02/2020	01/01/2020	31/12/2020	3.024,00		R\$ 5.250,00
Palhoca	SC	CIGA Diário - DOM/SC, CIGA Obras, CIGA CIM, CIGA Simplex	040/2020	28/01/2020	01/01/2020	31/12/2020	85.787,58		R\$ 85.787,58
Palma Sola	SC	CIGA Diário - DOM/SC, CIGA CIM, CIGA Simplex	342/2019	17/12/2019	01/01/2020	31/12/2020	6.951,00		R\$ 33.284,30 - 7.186,80 = 26.097,50
Palma Sola	SC	CIGA Geo	109/2020	28/04/2020	01/06/2020	31/12/2020	26.333,30	7.186,80	R\$ 33.284,30 - 7.186,80 = 26.097,50

Palmeira	SC	CIGA Diário - DOM/SC, CIGA Simples, CIGA CIM	259/2019	06/12/2019	01/01/2020	31/12/2020	6.531,00		R\$ 6.531,00
Palmitos	SC	CIGA Diário - DOM/SC, CIGA Simples, CIGA CIM, CIGA Coletor	181/2019	16/12/2019	01/01/2020	31/12/2020	10.530,00		R\$ 18.404,00 - 1.350,00 = 17.054,00
Palmitos	SC	G-Câmara	371/2019	19/12/2019	01/01/2020	31/08/2020	4.050,00	1.350,00	R\$ 18.404,00 - 1.350,00 = 17.054,00
Palmitos	SC	CIGA Câmara - Versão 2.0	140/2020	31/08/2020	01/09/2020	31/12/2020	3.824,00		R\$ 18.404,00 - 1.350,00 = 17.054,00
Papanduva	SC	CIGA Diário - DOM/SC, CIGA Simples, CIGA CIM	131/2019	11/12/2019	01/01/2020	31/12/2020	11.623,56		R\$ 11.623,56
Paraíso	SC	CIGA Diário - DOM/SC, CIGA CIM	063/2019	30/12/2019	01/01/2020	31/12/2020	4.851,00		R\$ 8.211,00
Paraíso	SC	G-Câmara	012/2020	02/01/2020	01/01/2020	31/12/2020	3.360,00		R\$ 8.211,00
Passo De Torres	SC	CIGA Diário - DOM/SC, CIGA CIM, CIGA Simples, CIGA Coletor	264/2019	05/12/2019	01/01/2020	31/12/2020	6.531,00		R\$ 6.531,00
Passos Maia	SC	CIGA Diário - DOM/SC, CIGA Simples, CIGA CIM, CIGA Obras	212/2019	05/12/2019	01/01/2020	31/12/2020	8.025,00		R\$ 11.049,00
Passos Maia	SC	G-Câmara	210/2019	02/12/2019	01/01/2020	31/12/2020	3.024,00		R\$ 11.049,00
Paulo Lopes	SC	CIGA Diário - DOM/SC, CIGA CIM,	226/2019	20/12/2019	01/01/2020	31/12/2020	6.531,00		R\$ 6.531,00

		CIGA Simples, CIGA Coletor							
Pedras Grandes	SC	CIGA Obras, CIGA CIM	053/2020	28/01/2020	28/01/2020	31/12/2020	1.851,00		R\$ 1.851,00
Penha	SC	CIGA Diário - DOM/SC, CIGA CIM, CIGA Simples	075/2019	31/12/2019	01/01/2020	31/12/2020	14.604,00		R\$ 14.604,00
Peritiba	SC	CIGA Diário - DOM/SC, CIGA CIM, CIGA Coletor	320/2019	06/12/2019	01/01/2020	31/12/2020	4.851,00		R\$ 10.805,00 - 756,00 = 10.049,00
Peritiba	SC	G-Câmara	372/2019	12/12/2019	01/01/2020	30/09/2020	3.024,00	756	R\$ 10.805,00 - 756,00 = 10.049,00
Peritiba	SC	CIGA Câmara - Versão 2.0	146/2020	01/10/2020	01/10/2020	31/12/2020	2.930,00		R\$ 10.805,00 - 756,00 = 10.049,00
Pescaria Brava	SC	CIGA Diário - DOM/SC, CIGA Simples	228/2019	29/11/2019	01/01/2020	31/12/2020	5.880,00		R\$ 6.426,00
Pescaria Brava	SC	CIGA CIM	232/2019	29/11/2019	01/01/2020	31/12/2020	546		R\$ 6.426,00
Petrolândia	SC	CIGA Diário - DOM/SC, CIGA CIM, CIGA Edu	225/2019	02/12/2019	01/01/2020	31/12/2020	5.008,56		R\$ 5.008,56
Petrolina	PE								
Pilar Do Sul	SP	CIGA Simples	142/2020	17/08/2020	01/09/2020	31/12/2020	3.000,00		R\$ 3.000,00
Pinhalzinho	SC	CIGA Diário - DOM/SC, CIGA Simples, CIGA CIM, CIGA Coletor	127/2019	01/12/2019	01/01/2020	31/12/2020	12.768,00		R\$ 12.768,00
Pinheiro Preto	SC	CIGA Diário - DOM/SC, CIGA CIM,	317/2019	10/12/2019	01/01/2020	31/12/2020	6.825,00		R\$ 9.849,00

		CIGA Simples							
Pinheiro Preto	SC	G-Câmara	157/2019	19/11/2019	01/01/2020	31/12/2020	3.024,00		R\$ 9.849,00
Piratuba	SC	CIGA Diário - DOM/SC, CIGA Simples, CIGA CIM	009/2020	02/01/2020	01/01/2020	31/12/2020	7.770,00		R\$ 7.770,00
Planalto Alegre	SC	CIGA Diário - DOM/SC, CIGA CIM	083/2020	02/01/2020	01/01/2020	31/12/2020	4.851,00		R\$ 7.875,00
Planalto Alegre	SC	G-Câmara	299/2019	10/12/2019	01/01/2020	31/12/2020	3.024,00		R\$ 7.875,00
Pomerode	SC	CIGA Diário - DOM/SC, CIGA Simples, CIGA CIM, CIGA Edu, CIGA Coletor	291/2019	12/12/2019	01/01/2020	31/12/2020	16.210,56		R\$ 16.210,56
Ponte Alta	SC	CIGA CIM, CIGA Simples, CIGA Edu	061/2019	10/12/2019	01/01/2020	31/12/2020	2.331,00		R\$ 3.381,00
Ponte Alta	SC	CIGA Diário - DOM/SC	159/2020	08/10/2020	08/10/2020	31/12/2020	1.050,00		R\$ 3.381,00
Ponte Alta Do Norte	SC	CIGA CIM, CIGA Simples, CIGA Obras, CIGA Diário - DOM/SC, CIGA Coletor	229/2019	28/11/2019	01/01/2020	31/12/2020	7.731,00		R\$ 7.731,00
Ponte Serrada	SC	CIGA Diário - DOM/SC, CIGA CIM, CIGA Simples, CIGA Obras	255/2019	09/12/2019	01/01/2020	31/12/2020	9.416,16		R\$ 9.416,16
Porto Alegre	RS	CIGA Simples	126/2019	23/10/2019	01/12/2019	30/11/2020	27.840,00		R\$ 27.840,00

Porto Belo	SC	CIGA Simples	386/2019	20/12/2019	01/01/2020	31/12/2020	2.940,00		R\$ 12.136,93
Porto Belo	SC	CIGA Diário - DOM/SC, CIGA CIM, CIGA Coletor, CIGA Edu	387/2019	20/12/2019	01/01/2020	31/12/2020	8.484,00		R\$ 12.136,93
Porto Belo	SC	CIGA SinFAT/SC	111/2020	29/04/2020	04/05/2020	31/12/2020	712,93		R\$ 12.136,93
Porto Uniao	SC	CIGA Diário - DOM/SC, CIGA CIM, CIGA Simples, CIGA Coletor	399/2019	17/12/2019	01/01/2020	31/12/2020	14.803,56		R\$ 14.803,56
Porto Velho	RO	CIGA Simples	272/2019	29/10/2019	01/01/2020	31/12/2020	32.900,00		R\$ 32.900,00
Pouso Redondo	SC	CIGA Diário - DOM/SC, CIGA Simples, CIGA CIM, CIGA Edu, CIGA Coletor	025/2020	09/01/2020	01/01/2020	31/12/2020	11.623,56		R\$ 11.623,56
Praia Grande	SC	CIGA Diário - DOM/SC, CIGA Simples	035/2020	02/01/2020	02/01/2020	31/12/2020	5.880,00		R\$ 5.880,00
Presidente Castello Branco	SC	CIGA Diário - DOM/SC, CIGA CIM, CIGA Simples	397/2019	16/12/2019	01/01/2020	31/12/2020	6.531,00		R\$ 6.531,00
Presidente Getulio	SC	CIGA Simples, CIGA CIM, CIGA Edu	283/2019	29/11/2019	01/01/2020	31/12/2020	4.483,50		R\$ 11.623,50
Presidente Getulio	SC	CIGA Diário - DOM/SC	284/2019	29/11/2019	01/01/2020	31/12/2020	7.140,00		R\$ 11.623,50
Presidente Nereu	SC	CIGA Diário - DOM/SC, CIGA CIM, CIGA Simples, CIGA Nota,	415/2019	10/12/2019	01/01/2020	31/12/2020	7.525,20		R\$ 7.525,20

		CIGA Coletor, CIGA Edu							
Princesa	SC	CIGA Diário - DOM/SC, CIGA Simples, CIGA CIM	195/2019	04/12/2019	01/01/2020	31/12/2020	6.531,00		R\$ 7.934,52
Princesa	SC	CIGA Nota	191/2019	04/12/2019	01/01/2020	31/12/2020	1.403,52		R\$ 7.934,52
Quilombo	SC	CIGA Diário - DOM/SC, CIGA Simples, CIGA CIM, CIGA Coletor	359/2019	12/12/2019	01/01/2020	31/12/2020	7.423,56		R\$ 10.447,56
Quilombo	SC	G-Câmara	281/2019	06/12/2019	01/01/2020	31/12/2020	3.024,00		R\$ 10.447,56
Rancho Queimado	SC	CIGA Diário - DOM/SC, CIGA CIM, CIGA Simples	193/2019	25/11/2019	01/01/2020	31/12/2020	6.531,00		R\$ 6.531,00
Raposa	MA								
Recife	PE								
Rio Branco	AC	CIGA Simples	298/2019	09/12/2019	01/01/2020	31/12/2020	23.115,00		R\$ 23.115,00
Rio Das Antas	SC	CIGA CIM, CIGA Edu	001/2020	02/01/2020	01/01/2020	31/12/2020	1.344,00		R\$ 5.544,00
Rio Das Antas	SC	CIGA Diário - DOM/SC	002/2020	01/01/2020	01/01/2020	31/12/2020	4.200,00		R\$ 5.544,00
Rio Do Campo	SC	CIGA Diário - DOM/SC, CIGA CIM, CIGA Edu	353/2019	18/12/2019	01/01/2020	31/12/2020	5.008,56		R\$ 5.008,56
Rio Do Oeste	SC	CIGA Diário - DOM/SC	244/2019	04/12/2019	01/01/2020	31/12/2020	4.200,00		R\$ 8.736,25 - 410,00 = 8.326,25

Rio Do Oeste	SC	CIGA Simples, CIGA CIM, CIGA Edu, CIGA Coletor	060/2019	06/12/2019	01/01/2020	31/12/2020	2.406,25		R\$ 8.736,25 - 410,00 = 8.326,25
Rio Do Oeste	SC	CIGA Câmara - Versão 2.0	162/2020	22/10/2020	10/11/2020	31/12/2020	2.130,00	410	R\$ 8.736,25 - 410,00 = 8.326,25
Rio Do Sul	SC	CIGA Diário - DOM/SC	135/2019	13/11/2019	01/01/2020	31/12/2020	16.260,00		R\$ 101.361,00 - 12.536,00 = 88.825,00
Rio Do Sul	SC	CIGA Simples, CIGA Coletor	136/2019	13/11/2019	01/01/2020	31/12/2020	7.500,00		R\$ 101.361,00 - 12.536,00 = 88.825,00
Rio Do Sul	SC	CIGA Geo	137/2020	05/09/2020	01/09/2020	31/12/2020	77.601,00	12.536,00	R\$ 101.361,00 - 12.536,00 = 88.825,00
Rio Dos Cedros	SC	CIGA Diário - DOM/SC, CIGA CIM, CIGA Simples, CIGA Coletor	122/2019	21/10/2019	01/01/2020	31/12/2020	8.151,00		R\$ 14.051,00
Rio Dos Cedros	SC	G-Câmara	179/2019	25/11/2019	01/01/2020	30/09/2020	3.360,00		R\$ 14.051,00
Rio Dos Cedros	SC	CIGA Câmara - Versão 2.0	149/2020	09/09/2020	01/10/2020	31/12/2020	2.540,00		R\$ 14.051,00
Rio Fortuna	SC	CIGA Diário - DOM/SC, CIGA CIM, CIGA Simples, CIGA Nota, CIGA Coletor	324/2019	16/12/2019	01/01/2020	31/12/2020	8.901,84		R\$ 8.901,84
Rio Negrinho	SC	CIGA Diário - DOM/SC, CIGA Simples,	407/2019	17/12/2019	01/01/2020	31/12/2020	17.628,00		R\$ 17.628,00

		CIGA CIM, CIGA Coletor							
Rio Rufino	SC	CIGA CIM, CIGA Diário - DOM/SC, CIGA Nota	275/2019	09/12/2019	01/01/2020	31/12/2020	5.937,84		R\$ 5.937,84
Riqueza	SC	CIGA CIM, CIGA Simples	204/2019	04/12/2019	01/01/2020	31/12/2020	2.331,00		R\$ 2.331,00
Rodeio	SC	CIGA CIM, CIGA Simples, CIGA Diário - DOM/SC	435/2019	31/12/2019	01/01/2020	31/12/2020	7.888,56		R\$ 7.888,56
Rodolfo Fernandes	RN	CIGA Simples, CIGA Nota	270/2019	25/12/2019	01/01/2020	31/12/2020	4.199,16		R\$ 4.199,16
Romelandia	SC	CIGA Diário - DOM/SC, CIGA CIM, CIGA Simples	172/2019	31/12/2019	01/01/2020	31/12/2020	6.531,00		R\$ 9.891,00
Romelandia	SC	G-Câmara	180/2019	03/12/2019	01/01/2020	31/12/2020	3.360,00		R\$ 9.891,00
Salete	SC	CIGA CIM, CIGA Edu, CIGA Coletor	194/2019	03/12/2019	01/01/2020	31/12/2020	945		R\$ 945,00
Saltinho	SC	CIGA Diário - DOM/SC, CIGA CIM	082/2019	30/12/2019	01/01/2020	31/12/2020	4.851,00		R\$ 4.851,00
Salto Veloso	SC	CIGA Diário - DOM/SC, CIGA Simples, CIGA CIM, CIGA Edu	074/2020	29/01/2020	01/01/2020	31/12/2020	6.688,56		R\$ 9.712,56
Salto Veloso	SC	G-Câmara	367/2019	10/12/2019	01/01/2020	31/12/2020	3.024,00		R\$ 9.712,56
Salvador	BA	CIGA Simples	439/2019	05/12/2019	01/01/2020	31/12/2020	88.142,76		R\$ 88.142,76
Sangao	SC	CIGA Simples, CIGA CIM	057/2020	06/01/2020	01/01/2020	31/12/2020	3.051,00		R\$ 3.051,00
Santa Cecilia	SC	CIGA Diário - DOM/SC, CIGA CIM,	110/2019	17/10/2019	01/01/2020	31/12/2020	10.183,56		R\$ 10.183,56

		CIGA Simples, CIGA Coletor							
Santa Helena	SC	CIGA Diário - DOM/SC, CIGA Edu	388/2019	26/12/2019	01/01/2020	31/12/2020	4.200,00		R\$ 7.560,00
Santa Helena	SC	G-Câmara	108/2019	03/10/2019	01/01/2020	31/12/2020	3.360,00		R\$ 7.560,00
Santa Rosa De Lima	SC	CIGA CIM, CIGA Simples, CIGA Diário - DOM/SC	155/2019	30/10/2019	01/01/2020	31/12/2020	6.426,00		R\$ 6.426,00
Santa Rosa Do Sul	SC	CIGA Diário - DOM/SC, CIGA CIM, CIGA Simples	381/2019	26/12/2019	01/01/2020	31/12/2020	6.531,00		R\$ 6.531,00
Santa Terezinha	SC	CIGA CIM, CIGA Edu	198/2019	01/12/2019	01/01/2020	31/12/2020	808,56		R\$ 808,56
Santa Terezinha Do Progresso	SC	CIGA Diário - DOM/SC, CIGA CIM	404/2019	20/12/2019	01/01/2020	31/12/2020	4.746,00		R\$ 8.106,00
Santa Terezinha Do Progresso	SC	G-Câmara	327/2019	02/12/2019	01/01/2020	31/12/2020	3.360,00		R\$ 8.106,00
Santiago Do Sul	SC	CIGA Diário - DOM/SC, CIGA CIM, CIGA Simples, CIGA Coletor	329/2019	13/12/2019	01/01/2020	31/12/2020	6.426,00		R\$ 6.426,00
Santo Amaro Da Imperatriz	SC	CIGA Diário - DOM/SC, CIGA CIM	334/2019	11/12/2019	01/01/2020	31/12/2020	8.211,00		R\$ 8.211,00
Santo Angelo	RS								
Sao Bento Do Sul	SC	CIGA Diário - DOM/SC, CIGA CIM, CIGA Simples, CIGA Edu	176/2019	02/12/2019	01/01/2020	31/12/2020	32.683,56		R\$ 32.683,56
Sao Bernardino	SC	CIGA Diário - DOM/SC, CIGA	207/2019	04/12/2019	01/01/2020	31/12/2020	6.531,00		R\$ 6.531,00

		Simplex, CIGA CIM							
Sao Bonifacio	SC	CIGA Diário - DOM/SC	325/2019	12/12/2019	01/01/2020	31/12/2020	4.200,00		R\$ 4.200,00
Sao Carlos	SC	CIGA Diário - DOM/SC, CIGA CIM, CIGA Simplex	312/2019	18/12/2019	01/01/2020	31/12/2020	8.623,50		R\$ 11.647,50
Sao Carlos	SC	G-Câmara	368/2019	20/12/2019	01/01/2020	31/12/2020	3.024,00		R\$ 11.647,50
Sao Cristovao Do Sul	SC	CIGA Diário - DOM/SC, CIGA Obras, CIGA Nota, CIGA Simplex	064/2019	20/12/2019	01/01/2020	31/12/2020	9.719,52		R\$ 12.743,52
Sao Cristovao Do Sul	SC	G-Câmara	156/2019	19/11/2019	01/01/2020	31/12/2020	3.024,00		R\$ 12.743,52
Sao Domingos	SC	CIGA Diário - DOM/SC, CIGA CIM, CIGA Simplex	115/2019	18/10/2019	01/01/2020	31/12/2020	7.224,00		R\$ 7.224,00
Sao Francisco Do Sul	SC	CIGA Diário - DOM/SC, CIGA Coletor	427/2019	28/11/2019	01/01/2020	31/12/2020	12.300,00		R\$ 12.300,00
Sao Joao Batista	SC	CIGA Diário - DOM/SC	346/2019	16/12/2019	01/01/2020	31/12/2020	9.120,00		R\$ 10.663,56
Sao Joao Batista	SC	CIGA CIM, CIGA Coletor, CIGA Edu	347/2019	16/12/2019	01/01/2020	31/12/2020	1.543,56		R\$ 10.663,56
Sao Joao Do Itaperiu	SC	CIGA CIM, CIGA Simplex	288/2019	12/12/2019	01/01/2020	31/12/2020	2.488,56		R\$ 5.512,56
Sao Joao Do Itaperiu	SC	G-Câmara	099/2020	02/01/2020	01/01/2020	31/12/2020	3.024,00		R\$ 5.512,56
Sao Joao Do Oeste	SC	CIGA Diário - DOM/SC, CIGA Simplex, CIGA CIM	010/2020	02/01/2020	02/01/2020	31/12/2020	7.423,50		R\$ 13.807,50 - 1.260,00 = 12.547,50

Sao Joao Do Oeste	SC	G-Câmara	383/2020	02/01/2020	01/01/2020	31/07/2020	3.024,00	1.260,00	R\$ 13.807,50 - 1.260,00 = 12.547,50
Sao Joao Do Oeste	SC	CIGA Câmara - Versão 2.0	130/2020	15/07/2020	01/08/2020	31/12/2020	3.360,00		R\$ 13.807,50 - 1.260,00 = 12.547,50
Sao Joao Do Sul	SC	CIGA Diário - DOM/SC, CIGA CIM, CIGA Simples, CIGA Coletor	396/2019	17/12/2019	01/01/2020	31/12/2020	6.688,56		R\$ 6.688,56
Sao Joaquim	SC	CIGA Diário - DOM/SC, CIGA CIM, CIGA Simples, CIGA Coletor, CIGA Edu	175/2019	29/11/2019	01/01/2020	31/12/2020	13.711,56		R\$ 13.711,56
Sao Jose	SC	CIGA Diário - DOM/SC, CIGA SinFAT/SC, CIGA Simples, CIGA Coletor	137/2019	12/11/2019	01/01/2020	31/12/2020	74.429,30		R\$ 74.429,30
Sao Jose Do Cedro	SC	CIGA Diário - DOM/SC, CIGA Simples, CIGA CIM, CIGA Coletor	271/2019	05/12/2019	01/01/2020	31/12/2020	9.984,00		R\$ 13.008,00
Sao Jose Do Cedro	SC	G-Câmara	239/2019	12/11/2019	01/01/2020	31/12/2020	3.024,00		R\$ 13.008,00
Sao Jose Do Cerrito	SC	CIGA Diário - DOM/SC, CIGA CIM	077/2020	02/01/2020	01/01/2020	31/12/2020	5.008,56		R\$ 8.032,56
Sao Jose Do Cerrito	SC	G-Câmara	106/2019	04/10/2019	01/01/2020	31/12/2020	3.024,00		R\$ 8.032,56
Sao Lourenco Do Oeste	SC	CIGA Diário - DOM/SC, CIGA CIM,	436/2019	20/12/2019	01/01/2020	31/12/2020	13.995,00		R\$ 13.995,00

		CIGA Simples, CIGA Coletor							
Sao Ludgero	SC	CIGA Simples, CIGA CIM	038/2020	29/01/2020	29/01/2020	31/12/2020	3.870,00		R\$ 3.870,00
Sao Martinho	SC	CIGA CIM, CIGA Simples, CIGA Coletor	316/2019	17/12/2019	01/01/2020	31/12/2020	2.226,00		R\$ 2.226,00
Sao Miguel Da Boa Vista	SC	CIGA Diário - DOM/SC, CIGA CIM, CIGA Simples	319/2019	11/12/2019	01/01/2020	31/12/2020	6.426,00		R\$ 6.426,00
Sao Miguel Do Oeste	SC	CIGA Diário - DOM/SC, CIGA CIM, CIGA Simples, CIGA Edu	139/2019	08/11/2019	01/01/2020	31/12/2020	17.355,00		R\$ 17.355,00
Sao Pedro De Alcantara	SC	CIGA Diário - DOM/SC, CIGA CIM	056/2019	20/12/2019	01/01/2020	31/12/2020	4.746,00		R\$ 7.770,00
Sao Pedro De Alcantara	SC	G-Câmara	091/2020	13/01/2020	13/01/2020	31/12/2020	3.024,00		R\$ 7.770,00
Sao Sebastiao Do Cai	RS								
Saudades	SC	CIGA Diário - DOM/SC, CIGA Simples, CIGA CIM	268/2019	09/12/2019	01/01/2020	31/12/2020	7.423,56		R\$ 7.423,56
Schroeder	SC	CIGA Diário - DOM/SC, CIGA CIM, CIGA Simples	349/2019	21/11/2019	01/01/2020	31/12/2020	11.424,00		R\$ 11.424,00
Seara	SC	CIGA Diário - DOM/SC, CIGA CIM	004/2020	02/01/2020	01/01/2020	31/12/2020	9.828,00		R\$ 13.578,00
Seara	SC	CIGA Câmara - Versão 2.0	127/2020	10/07/2020	01/08/2020	31/12/2020	3.750,00		R\$ 13.578,00
Serra Alta	SC	CIGA Diário - DOM/SC, CIGA CIM, CIGA	008/2020	02/01/2020	01/01/2020	31/12/2020	6.531,00		R\$ 9.891,00

		Simple, CIGA Coletor							
Serra Alta	SC	G-Câmara	249/2019	05/12/2019	01/01/2020	31/12/2020	3.360,00		R\$ 9.891,00
Siderópolis	SC	CIGA Diário - DOM/SC, CIGA CIM, CIGA Coletor	080/2019	18/12/2019	01/01/2020	31/12/2020	7.464,00		R\$ 7.464,00
Simoões Filho	BA								
Sombrio	SC	CIGA Diário - DOM/SC, CIGA Simple, CIGA CIM	209/2019	08/11/2019	01/01/2020	31/12/2020	13.123,56		R\$ 13.123,56
Sul Brasil	SC	CIGA Diário - DOM/SC, CIGA CIM	348/2019	13/12/2019	01/01/2020	31/12/2020	4.851,00		R\$ 8.211,00
Sul Brasil	SC	G-Câmara	218/2019	03/12/2019	01/01/2020	31/12/2020	3.360,00		R\$ 8.211,00
Taio	SC								
Tangara	SC	CIGA Diário - DOM/SC, CIGA CIM, CIGA Simple, CIGA Edu	159/2019	18/11/2019	01/01/2020	31/12/2020	7.770,00		R\$ 31.474,30
Tangara	SC	CIGA Geo	154/2020	23/09/2020	03/11/2020	31/12/2020	20.344,30		R\$ 31.474,30
Tangara	SC	CIGA Câmara - Versão 2.0	124/2020	06/07/2020	01/08/2020	31/12/2020	3.360,00		R\$ 31.474,30
Taquara	RS	CIGA Simple	440/2019	09/12/2019	01/01/2020	31/12/2020	12.265,00		R\$ 12.265,00
Tigrinhos	SC	CIGA Diário - DOM/SC, CIGA CIM, CIGA Simple	311/2019	16/12/2019	01/01/2020	31/12/2020	6.426,00		R\$ 9.450,00
Tigrinhos	SC	G-Câmara	374/2019	09/12/2019	01/01/2020	31/12/2020	3.024,00		R\$ 9.450,00

Tijucas	SC	CIGA Diário - DOM/SC, CIGA CIM, CIGA Simples, CIGA Coletor	078/2020	24/01/2020	24/01/2020	31/12/2020	16.210,50		R\$ 16.210,50
Timbe Do Sul	SC	CIGA Diário - DOM/SC, CIGA CIM	242/2019	03/12/2019	01/01/2020	31/12/2020	4.851,00		R\$ 4.851,00
Timbo	SC	CIGA Diário - DOM/SC, CIGA CIM, CIGA Simples, CIGA Coletor, CIGA Edu	290/2019	10/12/2019	01/01/2020	31/12/2020	17.890,56		R\$ 17.890,56
Timbo Grande	SC	CIGA Diário - DOM/SC, CIGA Obras, CIGA Simples, CIGA Nota, CIGA CIM, CIGA Edu	073/2020	31/01/2020	01/01/2020	31/12/2020	11.669,52		R\$ 14.693,52
Timbo Grande	SC	G-Câmara	088/2020	01/01/2020	01/01/2020	31/12/2020	3.024,00		R\$ 14.693,52
Tres Barras	SC	CIGA Diário - DOM/SC	066/2020	03/02/2020	03/02/2020	31/12/2020	6.545,00		R\$ 6.545,00
Treviso	SC	CIGA CIM, CIGA Simples, CIGA Coletor, CIGA Diário - DOM/SC	307/2019	16/12/2019	01/01/2020	31/12/2020	7.224,00		R\$ 7.224,00
Treze De Maio	SC	CIGA Diário - DOM/SC, CIGA CIM, CIGA Simples	433/2020	02/01/2020	01/01/2020	31/12/2020	6.531,00		R\$ 6.531,00
Treze Tilias	SC	CIGA Diário - DOM/SC, CIGA CIM, CIGA Simples, CIGA Coletor	310/2019	16/12/2019	01/01/2020	31/12/2020	7.770,00		R\$ 10.794,00

Treze Tilias	SC	G-Câmara	378/2019	12/12/2019	01/01/2020	31/12/2020	3.024,00		R\$ 10.794,00
Trombudo Central	SC	CIGA Diário - DOM/SC, CIGA CIM, CIGA Edu	143/2019	01/11/2019	01/01/2020	31/12/2020	5.145,00		R\$ 5.425,00
Trombudo Central	SC	CIGA SinFAT/SC	115/2020	30/04/2020	01/06/2020	31/12/2020	280		R\$ 5.425,00
Tubarao	SC	CIGA Simples, CIGA CIM, CIGA Coletor	130/2019	01/11/2019	01/01/2020	31/12/2020	14.023,56		R\$ 14.023,56
Tunapolis	SC	CIGA Diário - DOM/SC, CIGA Simples, CIGA CIM, CIGA Edu, CIGA Coletor	190/2019	03/12/2019	01/01/2020	31/12/2020	6.951,00		R\$ 6.951,00
Turvo	SC	CIGA Diário - DOM/SC, CIGA CIM, CIGA Simples	395/2019	19/12/2019	01/01/2020	31/12/2020	8.623,56		R\$ 8.623,56
Uniao Do Oeste	SC	CIGA Diário - DOM/SC, CIGA CIM	187/2019	05/12/2019	08/01/2020	31/12/2020	5.008,56		R\$ 8.032,56
Uniao Do Oeste	SC	G-Câmara	243/2019	06/12/2019	01/01/2020	31/12/2020	3.024,00		R\$ 8.032,56
Urubici	SC	CIGA Diário - DOM/SC, CIGA Simples, CIGA Edu	065/2020	20/01/2020	01/01/2020	31/12/2020	7.080,00		R\$ 7.080,00
Urupema	SC	CIGA Diário - DOM/SC, CIGA Simples, CIGA CIM, CIGA Coletor	163/2019	28/11/2019	01/01/2020	31/12/2020	6.426,00		R\$ 9.450,00
Urupema	SC	G-Câmara	246/2019	12/11/2019	01/01/2020	31/12/2020	3.024,00		R\$ 9.450,00
Urussanga	SC	CIGA Diário - DOM/SC, CIGA Edu	261/2019	09/12/2019	01/01/2020	31/12/2020	7.140,00		R\$ 7.140,00

Vargeao	SC	CIGA Diário - DOM/SC, CIGA CIM, CIGA Simples	234/2019	28/11/2019	01/01/2020	31/12/2020	6.825,00		R\$ 9.849,00
Vargeao	SC	G-Câmara	089/2020	02/01/2020	02/01/2020	31/12/2020	3.024,00		R\$ 9.849,00
Vargem	SC	CIGA Diário - DOM/SC, CIGA CIM	273/2019	10/12/2019	01/01/2020	31/12/2020	4.851,00		R\$ 9.761,00
Vargem	SC	CIGA Câmara - Versão 2.0	133/2020	06/08/2020	05/08/2020	31/12/2020	4.910,00		R\$ 9.761,00
Vargem Bonita	SC	CIGA Diário - DOM/SC, CIGA CIM, CIGA Simples	186/2019	02/12/2019	01/01/2020	31/12/2020	7.770,00		R\$ 10.794,00
Vargem Bonita	SC	G-Câmara	117/2019	30/09/2019	01/01/2020	31/12/2020	3.024,00		R\$ 10.794,00
Vidal Ramos	SC	CIGA Diário - DOM/SC, CIGA CIM, CIGA Simples, CIGA Edu, CIGA Coletor	322/2019	30/12/2019	01/01/2020	31/12/2020	7.224,00		R\$ 10.248,00
Vidal Ramos	SC	G-Câmara	373/2020	02/01/2020	01/01/2020	31/12/2020	3.024,00		R\$ 10.248,00
Videira	SC	CIGA Diário - DOM/SC, CIGA Simples, CIGA CIM, CIGA Coletor	128/2019	08/11/2019	01/01/2020	31/12/2020	24.103,56		R\$ 28.153,56
Videira	SC	G-Câmara	292/2019	03/12/2019	01/01/2020	31/12/2020	4.050,00		R\$ 28.153,56
Vitor Meireles	SC	CIGA Diário - DOM/SC, CIGA CIM, CIGA Simples, CIGA Edu	413/2019	12/12/2019	01/01/2020	31/12/2020	6.531,00		R\$ 6.531,00

Witmarsum	SC	CIGA CIM, CIGA Diário - DOM/SC, CIGA Edu	206/2019	31/12/2019	01/01/2020	31/12/2020	4.851,00		R\$ 4.851,00
Xanxere	SC	CIGA Diário - DOM/SC, CIGA Simples, CIGA CIM	158/2019	04/11/2019	01/01/2020	31/12/2020	21.070,56		R\$ 21.070,56
Xavantina	SC	CIGA Diário - DOM/SC, CIGA CIM	391/2019	16/12/2019	01/01/2020	31/12/2020	5.743,56		R\$ 5.743,56
Xaxim	SC	CIGA Diário - DOM/SC, CIGA CIM, CIGA Simples, CIGA Coletor	380/2019	12/12/2019	01/01/2020	31/12/2020	14.268,00		R\$ 18.318,00
Xaxim	SC	G-Câmara	251/2019	10/12/2019	01/01/2020	31/12/2020	4.050,00		R\$ 18.318,00
Zortea	SC	CIGA Diário - DOM/SC, CIGA Obras, CIGA Simples, CIGA CIM	423/2019	13/12/2019	01/01/2020	31/12/2020	7.731,00		R\$ 7.731,00

CONTRATOS COM ENTES NÃO CONSORCIADOS – EXERCÍCIO 2020

Entidade	UF	Programas Contratados	Nº Contrato	Data Assinatura	Data Início	Data Fim	Valor Contrato
Associação dos Municípios do Estado do Espírito Santo	ES	Gestão Tributária: Gestão do Simples Nacional	357/2020	01/01/2020	01/01/2020	31/12/2020	84.000,00
Associação dos Municípios do Estado do Espírito Santo	ES	Diário Oficial dos Municípios do Espírito Santo	107/2020	01/04/2020	01/04/2020	30/09/2020	132.123,60

ANEXO III

RELATÓRIO DE TRABALHO E PRESTAÇÃO DE CONTAS 2020



Relatório de Atividades e
Prestação de Contas

2020

Plano de Trabalho e
Proposta Orçamentária

2021



Consórcio de Informática
na Gestão Pública Municipal

*Nosso propósito é tornar as cidades
inteligentes e sustentáveis.*



MENSAGEM DO PRESIDENTE



ROBSON JEAN BACK

Presidente do CIGA
Prefeito de
São Martinho/SC

O ano de 2020 já seria marcante para as administrações públicas municipais pelo fato de ser ano eleitoral e com encerramento de mandatos. Todavia, ninguém poderia prever o grande desafio para os gestores municipais e para toda a sociedade relacionado ao enfrentamento da pandemia do Coronavírus.

Certamente, o ano de 2020 exigiu dos gestores municipais uma série de tomadas de decisões difíceis, que impactaram diretamente a vida de cada município, sendo norteados, na maioria das vezes, pelas diretrizes estadual e nacional na adoção de medidas de combate à Covid-19.

Em contrapartida, a partir da necessidade de isolamento e distanciamento social, os encontros e as atividades foram intensificados no formato virtual, algo considerado muito novo para a maioria dos gestores e servidores municipais. Com isso, as soluções tecnológicas, que proporcionaram a continuidade, na medida do possível, das atividades desempenhadas pelas pessoas no seu dia a dia foram reconhecidas como sendo extremamente relevantes e assumiram um papel imprescindível num momento tão difícil.

Nesse passo, o CIGA, por ser um Consórcio da área de tecnologia e que visa a disponibilização de soluções inovadoras para a gestão pública municipal, pôde perceber sua importância dentro desse contexto, no sentido de intensificar o apoio e suporte aos seus entes consorciados no que tange à parte tecnológica de toda a gestão municipal.

Assim, foram realizadas algumas ações pelo Consórcio, tais como: criação de um portal unificado com as publicações oficiais da Covid-19; disponibilização, sem custos aos municípios catarinenses, do módulo CIGA Geo - Saúde para controle de endemias; auxílio aos consorciados para acessarem gratuitamente a plataforma web *Google for Education*; e lançamento da nova versão do sistema de processo eletrônico: e-Ciga 2.0.

Desejo que o ano de 2021 seja de grandes avanços e realizações para todos os prefeitos, que estejam ainda mais fortalecidos pelo aprendizado do ano de 2020 e que aproveitem a leitura do presente material, para que possam conhecer melhor o CIGA e participar ativamente do Consórcio no exercício de 2021.

CONSELHO DE ADMINISTRAÇÃO • vigente até 31/12/2020

PRESIDENTE: **Robson Jean Back** - Prefeito de São Martinho (AMUREL)
PRIMEIRO VICE-PRESIDENTE: **Emerson Ari Reichert** - Prefeito de Ipira (AMAUC)
SEGUNDO VICE-PRESIDENTE: **Eder Ivan Marmitt** - Prefeito de Sul Brasil (AMAUC)
PRIMEIRO SECRETÁRIO: **Moisés Diersmann** - Prefeito de Luzerna (AMMOC)
SEGUNDO SECRETÁRIO: **Ramon Wollinger** - Prefeito de Biguaçu (GRANFPOLIS)

CONSELHO FISCAL - vigente até 31/12/2020

Rodrigo Preis - Prefeito de Rio do Campo (AMAVI)
Ronaldo Luiz Senger - Prefeito de Bom Jesus do Oeste (AMERIOS)
Clézio José Fortunato - Prefeito de São João do Itaperiú (AMVALI)
Edilson Miguel Volkweis - Prefeito de Princesa (AMEOSC)
Raul Ribas Neto - Prefeito de Matos Costa (AMARP)
José Luiz Colombi - Prefeito de Botuverá (AMMVI)

EQUIPE TÉCNICA

Diretor Executivo	Gilsoni Lunardi Albino
Gerente Administrativa	Morgana Arent Michels Bagini
Assessora Jurídica	Thaísa Batista da Costa
Contadora	Grasiele Hoffmann
Assistentes Administrativas	Fernanda Rosa Socal Cristiana Pereira
Controlador Interno	Henrique Pereira Machado
Gerente de TI	Emerson Adriano Moraes Catarina
Analistas de Sistemas	Marcello André Previdi Francis Vagner dos Anjos Fontoura Denis Evangelista Sanches Bruno Renan Gelako Santos Felipe da Silva Prusokowski
Técnicos em TI	Wendel Fabiano Ribeiro da Silva Marcus Vinicius da Silveira Guilherme da Rocha Koehler Leandro Rateke Ramos Renato Furtado Goudel Renato Gonzalez Silva Ramão Virgínia Angelica Reck
Programadores	Ricardo Bressan Tasca Adriano Rogowski dos Santos Ricardo Pereira Ramos

SUMÁRIO

APRESENTAÇÃO.....	6
DESTAQUES DA ATUAÇÃO DO CIGA EM 2020.....	7
SOLUÇÕES	6
EVOLUÇÃO DO NÚMERO DE CONTRATAÇÕES DE SISTEMAS DO CIGA	12
RELAÇÃO DE CONSORCIADOS E SISTEMAS CONTRATADOS • 2020	13
CIGA DIÁRIO DOM/SC • DIÁRIO OFICIAL DOS MUNICÍPIOS	23
CIGA SIMPLES • GESTÃO DO SIMPLES NACIONAL.....	39
CIGA NOTA • GESTÃO DA NOTA FISCAL DE SERVIÇOS ELETRÔNICA.....	50
CIGA CIM • GESTÃO DO CADASTRO INTEGRADO MUNICIPAL	51
CIGA CÂMARA • GESTÃO DE CÂMARAS MUNICIPAIS	53
CIGA OBRAS • GESTÃO DE OBRAS	55
CIGA COLETOR	57
SINFAT MUNICIPAL • LICENCIAMENTO AMBIENTAL	58
CIGA GEO • INFORMAÇÕES GEORREFERENCIADAS.....	60
E-CIGA • GERENCIAMENTO DE PROCESSO ELETRÔNICO	62
CIGA EDUCAÇÃO.....	63
STATUS PROJETOS PRIORITÁRIOS • EXERCÍCIO 2020	65
PRESTAÇÃO DE CONTAS • EXERCÍCIO 2020.....	65
BALANÇO ORÇAMENTÁRIO • EXERCÍCIO 2020	71
BALANÇO FINANCEIRO • EXERCÍCIO 2020	71
BALANÇO PATRIMONIAL • EXERCÍCIO 2020.....	72
PROPOSTA ORÇAMENTÁRIA • EXERCÍCIO 2021	73
PLANO DE TRABALHO • EXERCÍCIO 2021	74

O CIGA

O CIGA é um consórcio público, fundado em 2007, idealizado pela Federação Catarinense de Municípios – FECAM, inicialmente com 13 municípios subscrevendo o protocolo de intenções, já possui mais de 320 municípios consorciados.

O propósito transformador do CIGA é tornar as cidades inteligentes e sustentáveis, por meio da disponibilização de soluções tecnológicas

voltadas à modernização e ao aperfeiçoamento da gestão pública de prefeituras, câmaras e demais autarquias dos entes consorciados.

As soluções disponibilizadas pelo CIGA proporcionam economia de recursos públicos; melhoria dos serviços de tecnologia; aumento da arrecadação; promoção da gestão municipal; transparência pública e redução da burocracia.

Propósito Transformador Massivo

Tornar as cidades inteligentes e sustentáveis

O CIGA está localizado na Cidade de Florianópolis em Santa Catarina, mas já fornece soluções para municípios de outros estados:

Acre, Bahia, Maranhão, Paraíba, Pernambuco, Paraná, Rio Grande do Norte, Rondônia, Rio Grande do Sul, São Paulo e Espírito Santo.

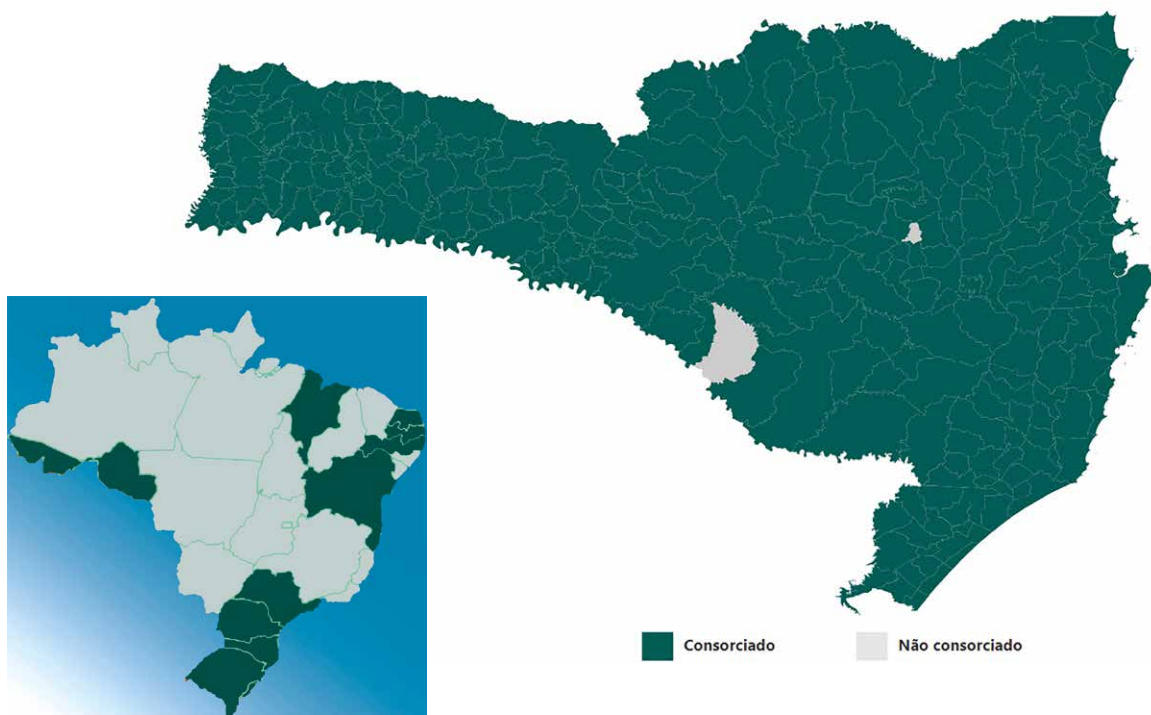

DESTAQUES DA ATUAÇÃO DO CIGA EM 2020

CIGA alinha atividades de interesse dos Municípios com o Governo do Estado



O Prefeito de São Martinho e Presidente do CIGA, Robson Jean Back, esteve reunido com o Governador, Carlos Moisés da Silva, no dia 13 de fevereiro na Casa da Agrônômica.

A agenda foi organizada conjuntamente com as entidades do Sistema FECAM e contou com as presenças dos presidentes da FECAM, CIN-CATARINA, EGEM e representante da ARIS.

Com 293 municípios consorciados em Santa Catarina, o CIGA é um potencial facilitador de ações a serem realizadas em parcerias ou cooperações com o Governo do Estado e outras entidades. Algumas destas ações já vêm sendo realizadas há alguns anos, como por

exemplo, a troca de dados e informações.

O Presidente do CIGA destacou as recentes cooperações com as entidades dos projetos “Qualifica” e “Transparência Legal”, que visam a melhoria da gestão pública e somam esforços sem custos adicionais aos municípios.

Há diversos projetos do CIGA em tratativas com o Estado, uma vez que os consórcios, reduzem a burocracia no caso de formalização de convênios e contratações, bem como conseguem atingir ganhos de escalas nas aquisições, o que pode gerar resultados ainda melhores somados às ações conjuntas com o Governo Estadual.

Sistema de licenciamento ambiental eletrônico é realidade em mais de 70 municípios de SC

No último dia 14 de fevereiro, o Colegiado de Meio Ambiente da FECAM – CEGEMA, esteve reunido na sede do CIGA para tratar do andamento do Sinfat Municípios. O dia foi dedicado a avaliar o estágio atual projeto, além de planejar a sua evolução.

O município de São José, que foi o primeiro a implantar efetivamente o Sinfat, apresentou, por meio da superintendente da fundação de meio ambiente local, Fernanda Diniz Farias, um resumo das demandas que foram apontadas pelos usuários, elogiou os trabalhos do CIGA e confia na evolução do projeto.

Liara Padilha, Presidente da FUCAM de Camboriú e presidente do CEGEMA, apresentou as demandas de Camboriú e coordenou as solicitações dos demais municípios presentes, além daquelas dos participantes virtuais da reunião espalhados pelo estado.



Durante os trabalhos, o programador do CIGA, Ricardo Pereira Ramos, fez a compilação das sugestões, que estarão sendo priorizadas e executadas pelo Consórcio ao longo de 2020.

O Sinfat Municípios é fruto da cooperação entre o IMA, FECAM, MPSC, EGEM e CIGA, desenvolvido pelo IMA e agora sob a responsabilidade do CIGA, junta-mente com os municípios.

No sistema, todo o processo de licenciamento ambiental, de sua requisição à emissão da licença é feito eletronicamente, evitando o deslocamento do empreendedor ao órgão ambiental e agilizando o trâmite municipal com maior segurança e transparência.

Sistema de informações geográficas permitirá acompanhamento e tomada de decisões precisas na área de saúde dos municípios

O Ciga GEO - Saúde é um módulo da solução de GEO do CIGA para que os municípios consorciados possam georreferenciar e gerir o status de endemias, bem como mapear os equipamentos de saúde disponíveis como hospitais, unidades de saúde, leitos, UTIs, hospitais de campanha. Além disso, permitirá combinar os dados coletados com diversas outras fontes de dados públicas para gerar um monitoramento das diversas áreas geo-

gráficas através de ma-pas, gráficos, análises geográficas e análises preditivas. Com isso, o Ciga GEO permitirá apoiar e assessorar às Administrações Públicas Municipais, Associações de Municípios, Consórcios Públicos e o Estado nas suas diversas áreas de atuação, promovendo a segurança da saúde da população.

O módulo de informações da saúde no CIGA Geo faz parte de um conjunto de medidas do Sistema FECAM para apoiar os municípios,

pois existe uma preocupação por parte dos gestores municipais com os demais serviços de atenção básica, já que a diminuição de procedimentos eletivos durante a Pandemia do COVID-19 pode ter agravado quadros e doenças que podem acabar se tornando crônicas. O módulo tem formulários específicos de coleta de dados, os quais poderão ser utilizados

por agentes de saúde municipais, mantendo todos os protocolos de segurança exigidos pela área da saúde. As informações permitirão uma gestão precisa com possibilidade de analogias por bairros, regiões e, ainda, cruzar dados com outras áreas, como por exemplo ocorrências de casos próximos às áreas comerciais, industriais ou próximas aos locais de educação.

COVID-19 – Coronavírus Publicações oficiais em um só local

O Consórcio de Informática na Gestão Pública Municipal (CIGA), que integra o Sistema FECAM, colaborando com o enfrentamento da Pandemia do COVID-19, dispôs de um portal unificado em que é possível acessar com agilidade os atos oficiais sobre o Coronavírus. O

objetivo é a reunião de informações oficiais produzidas pelos entes associados ao CIGA.

Também estão sendo disponibilizados os principais atos oficiais do Governo do Estado e do Governo Federal relacionados a Pandemia.



Novo Portal CIGA Câmara

Em 2020 houve alteração na versão do CIGA Câmara. A nova versão 2.0 agrega diferenciais importantes no trabalho da Câmara de Vereadores, inclusive com os seguintes opcionais:

1 – Protocolo e Processo Digital; e

2 – Votação eletrônica offline.

Além desses diferenciais, a nova versão do CIGA

Câmara traz melhorias na solução padrão de portal e processo legislativo, conforme segue:

- Transmissão ao Vivo;
- Compatibilidade: Aplicativo para celulares e tablets;
- Acessibilidade: Responsivo, alto contraste, ajuste de tamanho de textos;

- Flexibilidade: Sistema e portal adequado ao seu regimento;
- Diário Oficial: Publicações automatizadas;
- Executivo: Sistema integrado com a prefeitura;
- Telões: Painéis informativos com gerenciamento dinâmico;
- QR Code: Código de rastreamento de documentos; e
- Assinatura Digital: assinatura eletrônica dos documentos tramitados no portal.

Lançamento da nova versão do sistema de processo eletrônico: e-Ciga 2.0

O CIGA lançou em dezembro a nova versão do sistema de processo eletrônico, o qual já está disponível para contratação. A versão atual foi desenvolvida pela própria equipe e substituirá a versão disponibilizada a partir da cooperação firmada entre o Tribunal de Contas do Distrito Federal.

O sistema e-Ciga 2.0 contribui para agilizar a tramitação de processos administrativos; ampliar o acesso dos interessados; permitir o envio de informações por meio eletrônico;



melhorar a comunicação dos atos processuais; facilitar a recuperação de dados entre outras vantagens. A solução, além de facilitar a gestão de documentos, reduz o uso de papel e mantém todos os requisitos legais de autenticidade exigidos pelo padrão ICP-Brasil .

Requisitos dos Diários Oficiais dos Municípios são avaliados em estudo realizado pelo Tribunal de Contas de Santa Catarina

O Diário Oficial dos Municípios de Santa Catarina – DOM/SC, em constante evolução, tem auxiliado os entes, usuários e cidadãos, tanto no cadastro de atos quanto no acesso e busca facilitada às publicações. E, ainda, o DOM/SC atendeu 100% dos requisitos analisados em levantamento realizado pelo Tribunal de Contas de Santa Catarina, cujo intuito foi verificar a adequação dos diários oficiais em relação ao estabelecido na Lei de Acesso à Informação - LAI.

No levantamento realizado, os seguintes requisitos foram atendidos pelo DOM/SC:

- 1 – Existe ferramenta de pesquisa textual?
- 2 – Existe a funcionalidade de exportação dos

dados em formato eletrônico, aberto e não proprietário?

3 – Permite o acesso automatizado por sistemas externos em formatos abertos, estruturados e legíveis por máquinas?

4 - São divulgados os detalhes dos formatos?

5 - É garantida a autenticidade e integridade das informações?

6 – Os dados são atualizados?

7 - É possível extrair do pdf o conteúdo em formato texto?

8 – Utiliza imagem para conteúdo textual?

SOLUÇÕES

O CIGA possui 323 municípios consorciados, sendo 293 em Santa Catarina e 30 em outros estados do país. São mais de 1100 licenças de sistemas disponibilizados,

atendendo uma população de aproximadamente 16 milhões de habitantes.

As seguintes soluções estão disponíveis aos entes consorciados:



- CIGA Diário - DOM/SC** • Diário Oficial dos Municípios de Santa Catarina
- CIGA Diário - DOM/ES** • Diário Oficial dos Municípios do Espírito Santo
- CIGA Simples** • Gestão do Simples Nacional
- CIGA Nota** • Gestão da Nota Fiscal de Serviços Eletrônica
- CIGA CIM** • Gestão do Cadastro Integrado Municipal - REDESIM
- CIGA Câmara** • Gestão das Câmaras de Vereadores
- CIGA Obras** • Gestão de Obras
- CIGA Coletor** • Sistema de Integração de Dados Municipais
- SINFAT/SC** • Sistema de Informações de Licenciamento Ambiental
- CIGA GEO** • Sistema de Informações Georreferenciais
- e-CIGA** • Sistema de Processo Eletrônico
- CIGA Educação** • Fornecimento de domínios exclusivos para a educação municipal

Evolução do número de contratações de sistemas do CIGA

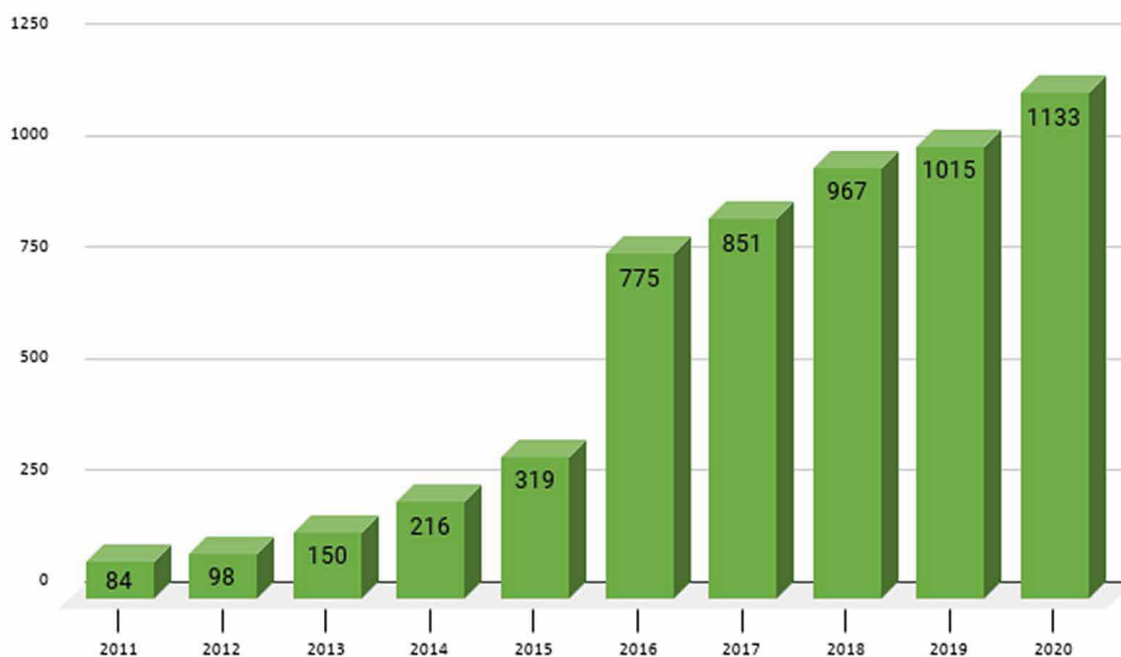

Relação de Consorciados e Sistemas Contratados • 2020

Confira abaixo os sistemas contratos pelos municípios consorciados e o valor repassado ao Consórcio em 2020.

Associação	Município	UF	Lei de Consorciamento	Programas Contratados	Qtde	Valor Pago
AMPLASC	ABDON BATISTA	SC	758 de 10/04/2013	CIGA Diário - DOM/SC, CIGA Simples, CIGA CIM, CIGA Coletor, CIGA SinFAT/SC, G-Câmara	6	10.072,56
AMAI	ABELARDO LUZ	SC	2436 de 08/12/2015	CIGA CIM, CIGA Simples, CIGA Coletor, CIGA Geo	4	23.870,56
AMAVI	AGROLÂNDIA	SC	2353 de 13/03/2014	CIGA CIM, CIGA Simples, CIGA Edu, CIGA Diário - DOM/SC	4	3.936,06
AMAVI	AGRONÔMICA	SC	1007 de 19/08/2014	CIGA Diário - DOM/SC, CIGA CIM, CIGA Simples, CIGA Edu, CIGA Coletor	5	6.531,00
AMMOC	ÁGUA DOCE	SC	1854 de 15/12/2009	CIGA Diário - DOM/SC, CIGA CIM, CIGA Simples, G-Câmara	4	11.130,00
AMOSC	ÁGUAS DE CHAPECO	SC	1819 de 23/05/2013	CIGA Diário - DOM/SC, CIGA CIM, G-Câmara	3	8.032,50
AMOSC	ÁGUAS FRIAS	SC	801 de 25/06/2008	CIGA Diário - DOM/SC, CIGA Simples, CIGA CIM, CIGA Coletor, G-Câmara	5	10.048,56
GRANFPOLIS	ÁGUAS MORNAS	SC	915 de 06/12/2017	CIGA Diário - DOM/SC	1	4.200,00
GRANFPOLIS	ALFREDO WAGNER	SC	862 de 26/07/2013	CIGA CIM, CIGA Simples, CIGA Diário - DOM/SC	3	6.688,56
AMAUC	ALTO BELA VISTA	SC	407 de 31/07/2008	CIGA Diário - DOM/SC, CIGA Simples, CIGA CIM, CIGA SinFAT/SC, G-Câmara	5	10.035,00
AMEOSC	ANCHIETA	SC	2036 de 17/12/2013	CIGA Diário - DOM/SC, CIGA Simples, CIGA CIM, CIGA Nota	4	9.434,64
GRANFPOLIS	ANGELINA	SC	1235 de 10/10/2017	CIGA Diário - DOM/SC	1	4.200,00
AMURES	ANITA GARIBALDI	SC	2021 de 30/10/2013	CIGA Diário - DOM/SC, CIGA CIM, CIGA Simples	3	6.531,00
GRANFPOLIS	ANITÁPOLIS	SC	869 de 07/04/2015	CIGA Diário - DOM/SC, CIGA Simples, CIGA CIM, G-Câmara, CIGA Câmara - Versão 2.0	5	11.486,00
GRANFPOLIS	ANTONIO CARLOS	SC	1206 de 21/12/2009	CIGA Diário - DOM/SC, CIGA CIM, CIGA Simples, G-Câmara	4	10.794,00
AMMVI	APIÚNA	SC	788/2015 de 10/11/2015	CIGA Diário - DOM/SC, CIGA CIM, CIGA Simples, CIGA Coletor	4	8.970,00
AMAUC	ARABUTÃ	SC	820 de 16/06/2015	CIGA Diário - DOM/SC	1	4.200,00
AMUNESC	ARAQUARI	SC	2787 de 02/05/2013	CIGA Simples, CIGA CIM, CIGA Coletor	3	7.363,56
AMESC	ARARANGUÁ	SC	2990 de 17/06/2011	CIGA CIM, CIGA Simples, CIGA Coletor, CIGA SinFAT/SC	4	12.746,55
AMUREL	ARMAZÉM	SC	1571 de 17/10/2013	CIGA Simples, CIGA CIM	2	2.488,56
AMARP	ARROIO TRINTA	SC	1450 de 25/01/2010	CIGA Diário - DOM/SC, CIGA CIM, CIGA Simples, CIGA Obras, CIGA Coletor, G-Câmara	6	10.912,56
AMOSC	ARVOREDO	SC	1039 de 14/07/2015	CIGA Diário - DOM/SC, CIGA CIM, CIGA Coletor, G-Câmara	4	7.945,00
AMMVI	ASCURRA	SC	1098 de 20/06/2008	CIGA Diário - DOM/SC, CIGA Simples, CIGA CIM, CIGA Coletor	4	6.688,56

CIGA - Relatório de Atividades 2020

AMAVI	ATALANTA	SC	1103 de 06/03/2009	CIGA Diário - DOM/SC, CIGA CIM, CIGA Edu	3	4.851,00
AMAVI	AURORA	SC	1499 de 16/12/2013	CIGA Diário - DOM/SC, CIGA Geo, CIGA Edu	3	23.346,50
AMESC	BALNEÁRIO ARROIO DO SILVA	SC	845 de 12/09/2014	CIGA Diário - DOM/SC, CIGA CIM	2	5.175,50
AMUNESC	BALNEÁRIO BARRA DO SUL	SC	1143 de 20/03/2014	CIGA CIM	1	651,00
AMFRI	BALNEÁRIO CAMBORIÚ	SC	3679 de 10/06/2014	CIGA Simples, CIGA Coletor, CIGA Diário - DOM/SC	3	25.015,00
AMESC	BALNEÁRIO GAIVOTA	SC	776 de 27/05/2013	CIGA CIM, CIGA Simples, CIGA Diário - DOM/SC	3	7.626,00
AMFRI	BALNEÁRIO PIÇARRAS	SC	327 de 21/08/2013	CIGA Diário - DOM/SC, CIGA Simples, CIGA CIM, CIGA SinFAT/SC	4	11.840,50
AMREC	BALNEÁRIO RINCÃO	SC	36 de 28/08/2013	CIGA Diário - DOM/SC, CIGA CIM, CIGA Simples, CIGA DEC, CIGA Coletor	5	7.626,00
AMEOSC	BANDEIRANTE	SC	1213 de 05/04/2017	CIGA Diário - DOM/SC, CIGA CIM, CIGA Simples	3	6.531,00
AMEOSC	BARRA BONITA	SC	725 de 26/02/2015	CIGA Diário - DOM/SC, CIGA Obras, CIGA CIM, CIGA Simples, CIGA Edu	5	7.626,00
AMVALI	BARRA VELHA	SC	1182 de 13/04/2012	CIGA Diário - DOM/SC, CIGA Simples, CIGA CIM, CIGA Coletor, G-Câmara	5	16.494,00
AMPLA-NORTE	BELA VISTA DO TOLDO	SC	677 de 23/12/2009	CIGA Diário - DOM/SC, CIGA Obras, CIGA Simples, CIGA CIM, G-Câmara	5	10.912,56
AMEOSC	BELMONTE	SC	1598 de 28/02/2014	CIGA CIM, CIGA Diário - DOM/SC, CIGA Edu, G-Câmara	4	7.875,00
AMMVI	BENEDITO NOVO	SC	1480 de 20/08/2008	CIGA Diário - DOM/SC, CIGA CIM, CIGA Simples, CIGA Coletor, G-Câmara, CIGA Câmara - Versão 2.0	6	13.999,00
GRANFPOLIS	BIGUACU	SC	2790 de 13/07/2009	CIGA Diário - DOM/SC, CIGA Obras, CIGA CIM, CIGA Simples, CIGA Coletor, G-Câmara	6	39.578,46
AMMVI	BLUMENAU	SC	8017 de 28/08/2014	CIGA Simples, CIGA Coletor, CIGA Diário - DOM/SC	3	58.375,00
AMURES	BOCAINA DO SUL	SC	738 de 12/06/2015	CIGA CIM, CIGA Simples, CIGA Edu, CIGA Diário - DOM/SC	4	5.026,00
AMURES	BOM JARDIM DA SERRA	SC	1219 de 30/10/2013	CIGA Diário - DOM/SC, CIGA CIM, CIGA Coletor, CIGA Simples, CIGA Edu, G-Câmara	6	8.995,00
AMAI	BOM JESUS	SC	632 de 03/06/2015	CIGA Diário - DOM/SC, CIGA CIM	2	4.851,00
AMERIOS	BOM JESUS DO OESTE	SC	848 de 05/10/2012	CIGA Diário - DOM/SC, CIGA CIM, CIGA Simples, G-Câmara	4	9.555,00
AMURES	BOM RETIRO	SC	1235 de 12/07/2012	CIGA Diário - DOM/SC, CIGA CIM, CIGA Simples, CIGA Edu	4	6.688,56
AMFRI	BOMBINHAS	SC	1315 de 23/05/2013	CIGA Simples, CIGA CIM	2	4.011,00
AMMVI	BOTUVERÁ	SC	2009 de 12/04/2013	CIGA CIM, CIGA Diário - DOM/SC, CIGA Simples, CIGA Coletor, G-Câmara	5	9.975,00
AMUREL	BRAÇO DO NORTE	SC	2990 de 23/09/2014	CIGA Simples, CIGA CIM, CIGA SinFAT/SC, CIGA Coletor	4	8.500,50
AMAVI	BRAÇO DO TROMBUDO	SC	596 de 09/07/2013	CIGA Diário - DOM/SC, CIGA CIM, CIGA Simples, CIGA Edu	4	6.688,56
AMPLASC	BRUNÓPOLIS	SC	722 de 20/03/2013	CIGA Diário - DOM/SC, CIGA CIM, CIGA Simples, G-Câmara	4	9.555,00
AMMVI	BRUSQUE	SC	3669 de 25/11/2013	CIGA Diário - DOM/SC, CIGA Obras, CIGA CIM, CIGA Simples, CIGA Coletor	5	64.815,36
AMARP	CACADOR	SC	2657 de 16/11/2009	CIGA Diário - DOM/SC, CIGA Obras, CIGA Simples, CIGA CIM, CIGA Edu, CIGA Coletor, G-Câmara	7	40.320,58
AMERIOS	CAIBI	SC	2368 de 08/11/2013	CIGA Diário - DOM/SC, CIGA Simples, CIGA CIM, G-Câmara	4	10.311,00
AMARP	CALMON	SC	637 de 31/10/2011	G-Câmara, CIGA Câmara - Versão 2.0	2	6.062,00
AMFRI	CAMBORIÚ	SC	2312 de 23/05/2011	CIGA Diário - DOM/SC, CIGA CIM, CIGA Simples	3	28.771,56
AMUNESC	CAMPO ALEGRE	SC	3355 de 26/02/2008	CIGA Diário - DOM/SC, CIGA CIM, CIGA Simples, CIGA Coletor, CIGA Câmara - Versão 2.0	5	11.573,56

CIGA - Relatório de Atividades 2020

AMERIOS	CAMPO ERÊ	SC	1463 de 17/02/2010	CIGA Diário - DOM/SC, CIGA CIM, CIGA Simples, CIGA Coletor	4	6.951,00
AMPLASC	CAMPOS NOVOS	SC	3464 de 18/11/2009	CIGA Diário - DOM/SC, CIGA CIM, CIGA Simples, CIGA Coletor	4	16.483,56
GRANFPOLIS	CANELINHA	SC	2862 de 11/07/2013	CIGA Diário - DOM/SC, CIGA Simples, CIGA CIM, CIGA Edu, G-Câmara	5	11.091,00
AMPLA-NORTE	CANOINHAS	SC	4387 de 29/12/2008	CIGA Geo, CIGA Diário - DOM/SC, CIGA Obras, CIGA Simples, CIGA CIM	5	30.358,62
AMURES	CAPÃO ALTO	SC	417 de 10/04/2012	CIGA Diário - DOM/SC, CIGA Simples, CIGA CIM	3	6.131,18
AMMOC	CAPINZAL	SC	2896 de 09/12/2009	CIGA Diário - DOM/SC, CIGA Simples, CIGA CIM, CIGA Edu, G-Câmara	5	15.792,00
AMUREL	CAPIVARI DE BAIXO	SC	1546 de 03/07/2013	CIGA CIM, CIGA Coletor	2	2.415,00
AMMOC	CATANDUVAS	SC	2191 de 04/03/2009	CIGA Diário - DOM/SC, CIGA CIM, CIGA Simples, G-Câmara	4	11.647,56
AMOSC	CAXAMBU DO SUL	SC	1281 de 05/06/2013	CIGA Diário - DOM/SC, CIGA Simples, CIGA CIM, G-Câmara	4	9.712,56
AMPLASC	CELSO RAMOS	SC	855 de 06/11/2013	CIGA Diário - DOM/SC, CIGA CIM, CIGA Simples	3	6.426,00
AMURES	CERRO NEGRO	SC	725 de 17/04/2017	CIGA Diário - DOM/SC, CIGA CIM, CIGA Edu	3	3.500,00
AMAVI	CHAPADÃO DO LAGEADO	SC	393 de 04/09/2008	CIGA Diário - DOM/SC, CIGA CIM, CIGA Edu, G-Câmara, CIGA Câmara - Versão 2.0	5	9.761,00
AMOSC	CHAPECÓ	SC	6278 de 31/05/2012	CIGA Diário - DOM/SC, CIGA Simples	2	62.100,00
AMREC	COCAL DO SUL	SC	1089 de 22/12/2011	CIGA Diário - DOM/SC, CIGA CIM, CIGA Simples, CIGA Coletor	4	10.771,56
AMAUC	CONCÓRDIA	SC	4131 de 15/12/2009	CIGA Diário - DOM/SC, CIGA CIM, CIGA Coletor	3	21.796,56
AMOSC	CORDILHEIRA ALTA	SC	918 de 15/09/2010	CIGA Diário - DOM/SC, CIGA Simples, CIGA Obras, CIGA CIM, G-Câmara	5	11.784,00
AMOSC	CORONEL FREITAS	SC	1909 de 20/02/2013	CIGA Diário - DOM/SC, CIGA CIM, CIGA Simples, G-Câmara	4	10.447,56
AMNO-ROESTE	CORONEL MARTINS	SC	481 de 15/07/2008	CIGA Diário - DOM/SC, CIGA CIM	2	4.851,00
AMURES	CORREIA PINTO	SC	1805 de 13/03/2013	CIGA Diário - DOM/SC, CIGA CIM, CIGA Simples, CIGA Coletor, CIGA Edu	5	8.970,00
AMVALI	CORUPÁ	SC	1890 de 10/03/2009	CIGA Diário - DOM/SC, CIGA CIM, CIGA Coletor, CIGA SinFAT/SC	4	7.861,72
AMREC	CRICIÚMA	SC	5957 de 05/12/2011	CIGA Simples, CIGA CIM, CIGA Coletor	3	21.411,00
AMERIOS	CUNHA PORÃ	SC	2635 de 06/05/2014	CIGA CIM, CIGA Diário - DOM/SC, G-Câmara	3	9.667,56
AMERIOS	CUNHATAÍ	SC	760 de 14/05/2013	CIGA Diário - DOM/SC, CIGA CIM, CIGA Simples, G-Câmara	4	9.555,00
AMURC	CURITIBANOS	SC	4052 de 13/05/2010	CIGA Diário - DOM/SC, CIGA Obras, CIGA CIM, CIGA Simples	4	22.659,96
AMEOSC	DESCANSO	SC	1079 de 12/07/2011	CIGA CIM, CIGA Simples, CIGA Diário - DOM/SC, CIGA Edu	4	6.951,00
AMEOSC	DIONÍSIO CERQUEIRA	SC	4305 de 20/12/2013	CIGA Diário - DOM/SC, CIGA Edu	2	6.120,00
AMAVI	DONA EMMA	SC	1481 de 16/06/2015	CIGA Diário - DOM/SC, CIGA CIM, CIGA Edu	3	4.851,00
AMMVI	DOUTOR PEDRINHO	SC	784 de 15/09/2011	CIGA Diário - DOM/SC, CIGA Simples, CIGA CIM, CIGA Coletor, G-Câmara	5	9.891,00
AMAI	ENTRE RIOS	SC	592 de 04/06/2014	CIGA Diário - DOM/SC, CIGA Simples, CIGA CIM	3	6.531,00
AMESC	ERMO	SC	250 de 15/12/2009	CIGA Diário - DOM/SC	1	4.200,00
AMMOC	ERVAL VELHO	SC	1162 de 30/04/2008	CIGA Diário - DOM/SC, CIGA CIM, CIGA Simples, G-Câmara	4	9.849,00
AMAI	FAXINAL DOS GUEDES	SC	2262 de 04/03/2013	CIGA Diário - DOM/SC, CIGA Simples, CIGA CIM, CIGA Edu	4	9.211,56
AMERIOS	FLOR DO SERTÃO	SC	590 de 21/08/2013	CIGA CIM, CIGA Simples, CIGA Diário - DOM/SC, CIGA Nota, G-Câmara	5	10.650,36
GRANFPOLIS	FLORIANÓPOLIS	SC	LC 574/2016 de 20/07/2016	CIGA Simples, CIGA Coletor	2	17.400,00
AMOSC	FORMOSA DO SUL	SC	617 de 05/05/2014	CIGA Diário - DOM/SC, CIGA Simples, CIGA CIM, G-Câmara	4	9.555,00

CIGA - Relatório de Atividades 2020

AMREC	FORQUILHINHA	SC	1460 de 18/06/2009	CIGA Diário - DOM/SC, CIGA Simples, CIGA CIM, CIGA Coletor	4	13.711,56
AMARP	FRAIBURGO	SC	2027 de 12/11/2009	CIGA Diário - DOM/SC, CIGA CIM, CIGA Simples, CIGA Nota, CIGA Obras, CIGA Coletor	6	37.454,40
AMURC	FREI ROGÉRIO	SC	567 de 15/09/2009	CIGA Diário - DOM/SC, CIGA Simples, CIGA CIM, CIGA Coletor	4	6.531,00
AMNO-ROESTE	GALVÃO	SC	743 de 19/03/2013	CIGA Diário - DOM/SC, CIGA CIM, CIGA Simples, CIGA Coletor	4	6.531,00
GRANFPOLIS	GAROPABA	SC	1327 de 12/08/2009	CIGA Diário - DOM/SC, CIGA CIM, CIGA Simples, CIGA Coletor, G-Câmara	5	14.511,00
AMUNESC	GARUVA	SC	1370 de 26/02/2008	CIGA Diário - DOM/SC, CIGA CIM, CIGA Simples, CIGA Coletor, CIGA Geo	5	11.623,56
AMMVI	GASPAR	SC	2970 de 10/03/2008	CIGA Diário - DOM/SC, CIGA CIM, CIGA Simples	3	24.734,88
GRANFPOLIS	GOVERNADOR CELSO RAMOS	SC	590 de 10/05/2008	CIGA Diário - DOM/SC, CIGA CIM, CIGA Simples, G-Câmara, CIGA SinFAT/SC	5	12.315,00
AMUREL	GRÃO PARÁ	SC	1538 de 15/07/2008	CIGA Diário - DOM/SC, CIGA Obras, CIGA CIM, CIGA Simples	4	8.025,00
AMUREL	GRAVATAL	SC	1589 de 27/02/2013	CIGA Obras, CIGA Simples, CIGA CIM, CIGA Diário - DOM/SC	4	9.259,32
AMMVI	GUABIRUBA	SC	1239 de 18/04/2011	CIGA CIM, CIGA Simples, CIGA Coletor, CIGA Geo	4	52.346,56
AMEOSC	GUARACIABA	SC	2809 de 29/05/2015	CIGA Diário - DOM/SC, CIGA CIM, CIGA Simples, G-Câmara	4	11.647,50
AMVALI	GUARAMIRIM	SC	3731 de 08/06/2010	CIGA Diário - DOM/SC, CIGA Simples, CIGA CIM	3	18.163,56
AMEOSC	GUARUJÁ DO SUL	SC	2190 de 23/04/2012	CIGA Diário - DOM/SC, CIGA CIM, CIGA Simples, CIGA Coletor, CIGA Edu	5	6.688,56
AMOSC	GUATAMBU	SC	1004 de 25/06/2015	CIGA Diário - DOM/SC, CIGA Simples, G-Câmara	3	8.904,00
AMMOC	HERVAL D'OESTE	SC	2660 de 20/11/2008	CIGA Diário - DOM/SC, CIGA CIM, CIGA Simples, CIGA Coletor, G-Câmara	5	15.474,00
AMARP	IBIAM	SC	463 de 29/04/2011	CIGA Diário - DOM/SC, CIGA CIM, CIGA Simples	3	6.531,00
AMMOC	IBICARÉ	SC	1744 de 25/04/2011	CIGA Diário - DOM/SC, CIGA Simples, CIGA CIM, G-Câmara	4	9.712,56
AMAVI	IBIRAMA	SC	3007 de 13/09/2013	CIGA CIM, CIGA Simples, CIGA Diário - DOM/SC, CIGA Edu	4	11.151,00
AMREC	ICARA	SC	2905 de 10/12/2010	CIGA CIM, CIGA Simples	2	8.754,63
AMFRI	ILHOTA	SC	1728 de 24/04/2013	CIGA Diário - DOM/SC, CIGA CIM	2	7.024,86
AMUREL	IMARUÍ	SC	1804 de 10/06/2014	CIGA Diário - DOM/SC, CIGA Simples, CIGA CIM, G-Câmara	4	9.786,00
AMUREL	IMBITUBA	SC	3464 de 05/03/2009	CIGA Diário - DOM/SC, CIGA CIM, CIGA Simples, CIGA Coletor	4	19.074,00
AMAVI	IMBUIA	SC	1607 de 20/08/2014	CIGA Diário - DOM/SC, CIGA CIM, CIGA Edu	3	5.008,56
AMMVI	INDAIAL	SC	3781 de 10/11/2008	CIGA Diário - DOM/SC, CIGA CIM, CIGA Simples, CIGA Coletor, CIGA Edu	5	26.983,56
AMARP	IOMERÊ	SC	523 de 17/06/2009	CIGA Diário - DOM/SC, CIGA CIM, CIGA Simples, CIGA Edu, G-Câmara, CIGA Câmara - Versão 2.0	6	13.395,00
AMAUC	IPIRA	SC	1150 de 24/02/2016	CIGA CIM, CIGA Diário - DOM/SC	2	4.851,00
AMEOSC	IPORÃ DO OESTE	SC	1643 de 14/05/2014	CIGA Diário - DOM/SC, CIGA Simples, CIGA CIM, CIGA Coletor, CIGA Edu	5	7.224,00
AMAI	IPUACU	SC	759 de 26/06/2014	CIGA Diário - DOM/SC, G-Câmara	2	7.224,00
AMAUC	IPUMIRIM	SC	1686 de 05/06/2012	CIGA Diário - DOM/SC, CIGA CIM, CIGA Simples, CIGA Coletor, CIGA Geo	5	38.894,50
AMERIOS	IRACEMINHA	SC	1255 de 30/09/2014	CIGA Diário - DOM/SC, CIGA CIM, G-Câmara	3	8.368,56
AMAUC	IRANI	SC	1815 de 17/04/2017	CIGA Diário - DOM/SC, CIGA Coletor	2	5.100,00
AMNO-ROESTE	IRATI	SC	787 de 28/08/2013	CIGA Diário - DOM/SC, CIGA Simples, CIGA CIM, CIGA Coletor, G-Câmara	5	9.450,00
AMPLA-NORTE	IRINEÓPOLIS	SC	1393 de 17/11/2008	CIGA Diário - DOM/SC, CIGA CIM, CIGA Nota, CIGA Simples, CIGA Coletor, G-Câmara	6	16.561,56
AMAUC	ITA	SC	2265 de 07/05/2013	CIGA Diário - DOM/SC, CIGA Coletor, CIGA CIM, G-Câmara	4	9.674,00

CIGA - Relatório de Atividades 2020

AMPLA-NORTE	ITAIÓPOLIS	SC	255 de 15/07/2008	CIGA Diário - DOM/SC, CIGA CIM, CIGA Simples	3	12.495,00
AMFRI	ITAJÁI	SC	6672 de 22/07/2015		0	-
AMFRI	ITAPEMA	SC	3.485 de 19/11/2015	CIGA Diário - DOM/SC, CIGA Coletor, CIGA SinFAT/SC	3	14.905,00
AMEOSC	ITAPIRANGA	SC	2776 de 12/06/2012	CIGA Diário - DOM/SC, CIGA CIM, CIGA Simples, CIGA Coletor, G-Câmara	5	15.378,00
AMUNESC	ITAPOÁ	SC	287 de 11/05/2010	CIGA CIM, CIGA Diário - DOM/SC, CIGA Simples	3	11.424,00
AMAVI	ITUPORANGA	SC	2375 de 31/10/2011	CIGA Diário - DOM/SC, CIGA Simples, CIGA CIM, CIGA Coletor, CIGA Edu, CIGA Geo	6	19.520,10
AMAUC	JABORÁ	SC	1500 de 19/03/2014	CIGA Diário - DOM/SC, CIGA CIM, CIGA Simples, CIGA Geo	4	21.324,60
AMESC	JACINTO MACHADO	SC	671 de 06/03/2013	CIGA Diário - DOM/SC, CIGA CIM, CIGA Simples, CIGA Coletor	4	8.025,00
AMUREL	JAGUARUNA	SC	1502 de 03/10/2013	CIGA Simples, CIGA CIM	2	3.342,50
AMVALI	JARAGUÁ DO SUL	SC	6017 de 19/05/2011	CIGA Obras, CIGA Diário - DOM/SC, CIGA CIM, CIGA Simples, CIGA Coletor	5	87.524,52
AMOSC	JARDINÓPOLIS	SC	936 de 24/06/2015	CIGA Simples, CIGA CIM, CIGA Nota, CIGA Diário - DOM/SC, G-Câmara	5	10.308,60
AMMOC	JOACABA	SC	4002 de 08/07/2010	CIGA Diário - DOM/SC, CIGA CIM, CIGA Simples, CIGA Obras, G-Câmara	5	20.906,16
AMUNESC	JOINVILLE	SC	7103 de 15/12/2011	CIGA Obras, CIGA Simples, CIGA CIM, CIGA Coletor	4	71.028,00
AMAVI	JOSÉ BOITEUX	SC	747 de 30/04/2008	CIGA Diário - DOM/SC, CIGA Simples, CIGA CIM, CIGA Edu, CIGA Coletor, G-Câmara	6	9.555,00
AMNO-ROESTE	JUPIÁ	SC	545 de 21/02/2014	CIGA Diário - DOM/SC, CIGA CIM, CIGA Simples, CIGA Coletor	4	6.426,00
AMMOC	LACERDÓPOLIS	SC	1813 de 11/04/2011	CIGA Diário - DOM/SC, CIGA CIM, CIGA Simples	3	6.688,56
AMURES	LAGES	SC	3683 de 23/09/2010	CIGA CIM, CIGA Simples, CIGA Coletor, CIGA Diário - DOM/SC, e-CIGA	5	66.111,00
AMUREL	LAGUNA	SC	1628 de 07/10/2013	CIGA Diário - DOM/SC, CIGA CIM, CIGA Simples	3	19.464,00
AMAI	LAJEADO GRANDE	SC	494 de 21/05/2010	CIGA Diário - DOM/SC, CIGA CIM, CIGA Simples, G-Câmara, CIGA Câmara - Versão 2.0	5	12.095,00
AMREC	LAURO MULLER	SC	1494 de 14/03/2008	CIGA Diário - DOM/SC, CIGA CIM, CIGA Coletor	3	7.663,56
AMARP	LEBON RÉGIS	SC	1341 de 09/06/2010	CIGA Diário - DOM/SC, CIGA Simples, CIGA CIM, CIGA Edu, CIGA Câmara - Versão 2.0	5	7.231,18
GRANFPOLIS	LEOBERTO LEAL	SC	790 de 08/02/2011	CIGA Diário - DOM/SC, CIGA CIM, CIGA Simples, G-Câmara	4	9.786,00
AMAUC	LINDÓIA DO SUL	SC	997 de 10/03/2011	CIGA Diário - DOM/SC, CIGA CIM, CIGA Simples, CIGA Coletor	4	6.825,00
AMAVI	LONTRAS	SC	1737 de 15/07/2008	CIGA Diário - DOM/SC, CIGA CIM, CIGA Simples, CIGA Coletor, CIGA Edu	5	7.888,56
AMFRI	LUIZ ALVES	SC	1617 de 15/09/2015	CIGA Diário - DOM/SC, CIGA CIM, CIGA Simples	3	8.623,56
AMMOC	LUZERNA	SC	775 de 20/03/2008	CIGA Diário - DOM/SC, CIGA CIM, CIGA Simples, CIGA Coletor, CIGA Edu, G-Câmara	6	9.712,56
AMARP	MACIEIRA	SC	444 de 24/03/2010	CIGA Diário - DOM/SC, CIGA Simples, CIGA CIM	3	6.531,00
AMPLA-NORTE	MAFRA	SC	3893 de 05/03/2013	CIGA Diário - DOM/SC, CIGA Simples, CIGA CIM, G-Câmara, CIGA Câmara - Versão 2.0	5	31.548,06
GRANFPOLIS	MAJOR GERCINO	SC	1130/2015 de 20/07/2015	CIGA CIM, CIGA Simples, G-Câmara	3	5.586,00
AMPLA-NORTE	MAJOR VIEIRA	SC	2.288 de 30/11/2015	CIGA Diário - DOM/SC, CIGA Simples, CIGA CIM, CIGA Edu	4	6.371,75
AMESC	MARACAJÁ	SC	835 de 02/03/2011	CIGA Diário - DOM/SC	1	4.200,00
AMERIOS	MARAVILHA	SC	3615 de 24/05/2012	CIGA Diário - DOM/SC, CIGA CIM, CIGA Simples, CIGA Coletor, G-Câmara	5	18.318,00
AMAI	MAREMA	SC	17 de 01/06/2012	CIGA Diário - DOM/SC, CIGA CIM, CIGA Simples	3	6.688,56

CIGA - Relatório de Atividades 2020

AMVALI	MASSARANDUBA	SC	1011 de 19/12/2007	CIGA Diário - DOM/SC, CIGA CIM, CIGA Simples, CIGA Coletor, CIGA Geo, G-Câmara, CIGA Câmara - Versão 2.0	7	35.181,60
AMARP	MATOS COSTA	SC	2171 de 07/06/2017	CIGA Diário - DOM/SC, CIGA Simples, CIGA CIM, CIGA Edu, G-Câmara	5	8.904,00
AMESC	MELEIRO	SC	1338 de 11/03/2009	CIGA Diário - DOM/SC	1	4.200,00
AMAVI	MIRIM DOCE	SC	598 de 15/04/2009	CIGA Diário - DOM/SC, CIGA Simples, CIGA CIM, CIGA Edu	4	6.426,00
AMERIOS	MODELO	SC	2089 de 27/06/2013	CIGA Diário - DOM/SC, CIGA CIM, G-Câmara	3	8.368,56
AMEOSC	MONDAÍ	SC	3515 de 05/07/2013	CIGA Diário - DOM/SC, CIGA CIM, CIGA Simples, CIGA Edu, G-Câmara	5	11.994,00
AMPLASC	MONTE CARLO	SC	619 de 21/12/2007	CIGA Diário - DOM/SC	1	3.850,00
AMPLA-NORTE	MONTE CASTELO	SC	1951 de 22/06/2009	CIGA Diário - DOM/SC, G-Câmara	2	7.560,00
AMREC	MORRO DA FUMACA	SC	1381 de 05/05/2010	CIGA Diário - DOM/SC, CIGA CIM, CIGA Simples, CIGA Edu, CIGA SinFAT/SC	5	12.068,46
AMESC	MORRO GRANDE	SC	844 de 11/11/2015	CIGA Diário - DOM/SC, CIGA Simples, CIGA CIM	3	6.531,00
AMFRI	NAVEGANTES	SC	2380 de 08/12/2010	CIGA Diário - DOM/SC, CIGA CIM, CIGA Simples, CIGA Edu, CIGA Coletor	5	29.863,56
AMOSC	NOVA ERECHIM	SC	1735 de 20/05/2014	CIGA Diário - DOM/SC, CIGA CIM, CIGA Simples, CIGA Coletor, G-Câmara, CIGA Câmara - Versão 2.0	6	11.825,00
AMOSC	NOVA ITABERABA	SC	964 de 28/05/2013	CIGA Diário - DOM/SC, CIGA Simples, CIGA CIM, CIGA Coletor, G-Câmara	5	9.849,00
GRANFPOLIS	NOVA TRENTO	SC	2317 de 20/05/2009	CIGA Diário - DOM/SC, CIGA CIM, CIGA Simples	3	9.711,00
AMREC	NOVA VENEZA	SC	2297 de 01/11/2013	CIGA Diário - DOM/SC, CIGA Simples, CIGA CIM	3	10.771,56
AMNO-ROESTE	NOVO HORIZONTE	SC	402 de 25/11/2009	CIGA Diário - DOM/SC, CIGA CIM, CIGA Simples, G-Câmara, CIGA Câmara - Versão 2.0	5	12.095,00
AMREC	ORLEANS	SC	2489 de 17/04/2013	CIGA Diário - DOM/SC, CIGA Simples, CIGA CIM, CIGA Obras	4	14.945,76
AMURES	OTACÍLIO COSTA	SC	2295 de 14/07/2015	CIGA Diário - DOM/SC, CIGA CIM, CIGA Simples, CIGA Obras	4	13.255,66
AMMOC	OURO	SC	2165 de 13/03/2008	CIGA Diário - DOM/SC, CIGA Simples, CIGA CIM, G-Câmara	4	10.248,00
AMAI	OURO VERDE	SC	845 de 14/05/2013	CIGA Diário - DOM/SC, CIGA CIM	2	5.008,56
AMOSC	PAIAL	SC	374 de 08/07/2008	CIGA Diário - DOM/SC, CIGA Simples, CIGA CIM, CIGA Coletor	4	6.531,00
AMURES	PAINEL	SC	333 de 19/08/2013	CIGA Simples, CIGA CIM, CIGA Coletor, CIGA Edu, G-Câmara	5	5.250,00
GRANFPOLIS	PALHOCA	SC	3334 de 05/08/2010	CIGA Diário - DOM/SC, CIGA Obras, CIGA CIM, CIGA Simples	4	78.638,62
AMEOSC	PALMA SOLA	SC	1858 de 27/03/2014	CIGA Diário - DOM/SC, CIGA CIM, CIGA Simples, CIGA Geo	4	26.097,50
AMURES	PALMEIRA	SC	573 de 19/08/2013	CIGA Diário - DOM/SC, CIGA Simples, CIGA CIM	3	6.531,00
AMERIOS	PALMITOS	SC	3288 de 10/07/2009	CIGA Diário - DOM/SC, CIGA Simples, CIGA CIM, CIGA Coletor, G-Câmara, CIGA Câmara - Versão 2.0	6	18.404,00
AMPLA-NORTE	PAPANDUVA	SC	1939 de 09/11/2011	CIGA Diário - DOM/SC, CIGA Simples, CIGA CIM	3	11.623,56
AMEOSC	PARAÍSO	SC	1383 de 12/12/2014	CIGA Diário - DOM/SC, CIGA CIM, G-Câmara	3	8.211,00
AMESC	PASSO DE TORRES	SC	716 de 03/02/2011	CIGA Diário - DOM/SC, CIGA CIM, CIGA Simples, CIGA Coletor	4	6.531,00
AMAI	PASSOS MAIA	SC	696 de 18/03/2013	CIGA Diário - DOM/SC, CIGA Simples, CIGA CIM, CIGA Obras, G-Câmara	5	11.049,00
GRANFPOLIS	PAULO LOPES	SC	1324 de 31/03/2009	CIGA Diário - DOM/SC, CIGA CIM, CIGA Simples, CIGA Coletor	4	6.531,00
AMUREL	PEDRAS GRANDES	SC	1003 de 12/05/2015	CIGA Obras, CIGA CIM	2	1.851,00
AMFRI	PENHA	SC	2630 de 27/06/2013	CIGA Diário - DOM/SC, CIGA CIM, CIGA Simples	3	14.604,00
AMAUC	PERITIBA	SC	1885 de 08/11/2011	CIGA Diário - DOM/SC, CIGA CIM, CIGA Coletor, G-Câmara, CIGA Câmara - Versão 2.0	5	10.805,00

CIGA - Relatório de Atividades 2020

AMUREL	PESCARIA BRAVA	SC	4 de 03/01/2012	CIGA Diário - DOM/SC, CIGA Simples, CIGA CIM	3	6.426,00
AMAVI	PETROLÂNDIA	SC	1553 de 16/04/2013	CIGA Diário - DOM/SC, CIGA CIM, CIGA Edu	3	5.008,56
AMOSC	PINHALZINHO	SC	2415 de 02/09/2014	CIGA Diário - DOM/SC, CIGA Simples, CIGA CIM, CIGA Coletor	4	12.768,00
AMARP	PINHEIRO PRETO	SC	1321 de 09/12/2008	CIGA Diário - DOM/SC, CIGA CIM, CIGA Simples, G-Câmara	4	9.849,00
AMAUC	PIRATUBA	SC	1312 de 08/07/2015	CIGA Diário - DOM/SC, CIGA Simples, CIGA CIM	3	7.122,50
AMOSC	PLANALTO ALEGRE	SC	701 de 18/12/2013	CIGA Diário - DOM/SC, CIGA CIM, G-Câmara	3	7.875,00
AMMVI	POMERODE	SC	2218 de 31/03/2010	CIGA Diário - DOM/SC, CIGA Simples, CIGA CIM, CIGA Edu, CIGA Coletor	5	16.210,56
AMURES	PONTE ALTA	SC	1361 de 27/06/2014	CIGA CIM, CIGA Simples, CIGA Edu, CIGA Diário - DOM/SC	4	2.992,50
AMURC	PONTE ALTA DO NORTE	SC	973 de 10/07/2013	CIGA CIM, CIGA Simples, CIGA Obras, CIGA Diário - DOM/SC, CIGA Coletor	5	7.731,00
AMAI	PONTE SERRADA	SC	2173 de 30/04/2013	CIGA Diário - DOM/SC, CIGA CIM, CIGA Simples, CIGA Obras	4	9.416,16
AMFRI	PORTO BELO	SC	1713 de 07/07/2009	CIGA Simples, CIGA Diário - DOM/SC, CIGA CIM, CIGA Coletor, CIGA Edu, CIGA SinFAT/SC	6	12.136,93
AMPLA-NORTE	PORTO UNIÃO	SC	3618 de 25/06/2009	CIGA Diário - DOM/SC, CIGA CIM, CIGA Simples, CIGA Coletor	4	14.803,56
AMAVI	POUSO REDONDO	SC	2529 de 18/12/2013	CIGA Diário - DOM/SC, CIGA Simples, CIGA CIM, CIGA Edu, CIGA Coletor	5	11.623,56
AMESC	PRAIA GRANDE	SC	2497 de 20/04/2017	CIGA Diário - DOM/SC, CIGA Simples	2	5.880,00
AMAUC	PRESIDENTE CASTELLO BRANCO	SC	1622 de 25/04/2013	CIGA Diário - DOM/SC, CIGA CIM, CIGA Simples	3	6.531,00
AMAVI	PRESIDENTE GETÚLIO	SC	2607 de 14/10/2008	CIGA Simples, CIGA CIM, CIGA Edu, CIGA Diário - DOM/SC	4	11.623,50
AMAVI	PRESIDENTE NEREU	SC	1242 de 25/08/2009	CIGA Diário - DOM/SC, CIGA CIM, CIGA Simples, CIGA Nota, CIGA Coletor, CIGA Edu	6	7.525,20
AMEOSC	PRINCESA	SC	718 de 19/11/2013	CIGA Diário - DOM/SC, CIGA Simples, CIGA CIM, CIGA Nota	4	7.934,52
AMNO-ROESTE	QUILOMBO	SC	2421 de 13/03/2014	CIGA Diário - DOM/SC, CIGA Simples, CIGA CIM, CIGA Coletor, G-Câmara	5	10.447,56
GRANFPOLIS	RANCHO QUEIMADO	SC	1574 de 18/02/2014	CIGA Diário - DOM/SC, CIGA CIM, CIGA Simples	3	5.986,75
AMARP	RIO DAS ANTAS	SC	1777 de 19/12/2013	CIGA CIM, CIGA Edu, CIGA Diário - DOM/SC	3	5.544,00
AMAVI	RIO DO CAMPO	SC	2038 de 02/06/2015	CIGA Diário - DOM/SC, CIGA CIM, CIGA Edu	3	5.008,56
AMAVI	RIO DO OESTE	SC	2087 de 22/10/2014	CIGA Diário - DOM/SC, CIGA Simples, CIGA CIM, CIGA Edu, CIGA Coletor, CIGA Câmara - Versão 2.0	6	8.326,25
AMAVI	RIO DO SUL	SC	4809 de 16/12/2008	CIGA Diário - DOM/SC, CIGA Simples, CIGA Coletor, CIGA Geo	4	23.760,00
AMMVI	RIO DOS CEDROS	SC	1851 de 25/02/2015	CIGA Diário - DOM/SC, CIGA CIM, CIGA Simples, CIGA Coletor, G-Câmara, CIGA Câmara - Versão 2.0	6	13.211,00
AMUREL	RIO FORTUNA	SC	1377 de 13/04/2011	CIGA Diário - DOM/SC, CIGA CIM, CIGA Simples, CIGA Nota, CIGA Coletor	5	8.901,84
AMUNESC	RIO NEGRINHO	SC	2835 de 05/10/2011	CIGA Diário - DOM/SC, CIGA Simples, CIGA CIM, CIGA Coletor	4	17.628,00
AMURES	RIO RUFINO	SC	577 de 25/06/2015	CIGA CIM, CIGA Diário - DOM/SC, CIGA Nota	3	5.937,84
AMERIOS	RIQUEZA	SC	0709 de 14/09/2015	CIGA CIM, CIGA Simples	2	2.331,00
AMMVI	RODEIO	SC	1654 de 16/07/2008	CIGA CIM, CIGA Simples, CIGA Diário - DOM/SC	3	7.888,56
AMERIOS	ROMELÂNDIA	SC	2066 de 13/11/2013	CIGA Diário - DOM/SC, CIGA CIM, CIGA Simples, G-Câmara	4	9.891,00
AMAVI	SALETE	SC	1432 de 06/03/2008	CIGA CIM, CIGA Edu, CIGA Coletor	3	945,00
AMERIOS	SALTINHO	SC	972/2019 de 10/05/2019	CIGA Diário - DOM/SC, CIGA CIM	2	4.851,00

CIGA - Relatório de Atividades 2020

AMARP	SALTO VELOSO	SC	1306 de 20/03/2009	CIGA Diário - DOM/SC, CIGA Simples, CIGA CIM, CIGA Edu, G-Câmara	5	9.712,56
AMUREL	SANGÃO	SC	658 de 08/04/2013	CIGA Simples, CIGA CIM	2	3.051,00
AMURC	SANTA CECÍLIA	SC	1757 de 13/11/2013	CIGA Diário - DOM/SC, CIGA CIM, CIGA Simples, CIGA Coletor	4	10.183,56
AMEOSC	SANTA HELENA	SC	939 de 08/02/2017	CIGA Diário - DOM/SC, CIGA Edu, G-Câmara	3	7.560,00
AMUREL	SANTA ROSA DE LIMA	SC	2064 de 20/11/2014	CIGA CIM, CIGA Simples, CIGA Diário - DOM/SC	3	6.426,00
AMESC	SANTA ROSA DO SUL	SC	909 de 10/01/2013	CIGA Diário - DOM/SC, CIGA CIM, CIGA Simples	3	6.531,00
AMAVI	SANTA TEREZINHA	SC	556 de 15/06/2015	CIGA CIM, CIGA Edu	2	808,56
AMERIOS	SANTA TEREZINHA DO PROGRESSO	SC	896 de 16/12/2009	CIGA Diário - DOM/SC, CIGA CIM, G-Câmara	3	8.106,00
AMOSC	SANTIAGO DO SUL	SC	718 de 11/04/2014	CIGA Diário - DOM/SC, CIGA CIM, CIGA Simples, CIGA Coletor	4	6.426,00
GRANFPOLIS	SANTO AMARO DA IMPERATRIZ	SC	2486 de 08/10/2015	CIGA Diário - DOM/SC, CIGA CIM	2	8.211,00
AMUNESC	SÃO BENTO DO SUL	SC	2855 de 02/08/2011	CIGA Diário - DOM/SC, CIGA CIM, CIGA Simples, CIGA Edu	4	32.683,56
AMNO-ROESTE	SÃO BERNARDINO	SC	1048 de 22/04/2014	CIGA Diário - DOM/SC, CIGA Simples, CIGA CIM	3	6.531,00
GRANFPOLIS	SAO BONIFACIO	SC	1220 de 03/09/2009	CIGA Diário - DOM/SC	1	4.200,00
AMOSC	SÃO CARLOS	SC	1503 de 17/12/2007	CIGA Diário - DOM/SC, CIGA CIM, CIGA Simples, G-Câmara	4	11.647,50
AMURC	SÃO CRISTÓVÃO DO SUL	SC	685 de 25/04/2013	CIGA Diário - DOM/SC, CIGA Obras, CIGA Nota, CIGA Simples, G-Câmara	5	12.743,52
AMAI	SÃO DOMINGOS	SC	1707 de 22/01/2013	CIGA Diário - DOM/SC, CIGA CIM, CIGA Simples	3	7.224,00
AMUNESC	SÃO FRANCISCO DO SUL	SC	1609 de 20/12/2013	CIGA Diário - DOM/SC, CIGA Coletor	2	12.300,00
GRANFPOLIS	SÃO JOÃO BATISTA	SC	3493 de 12/09/2013	CIGA Diário - DOM/SC, CIGA CIM, CIGA Coletor, CIGA Edu	4	10.663,56
AMVALI	SAO JOAO DO ITAPERIU	SC	688 de 16/09/2011	CIGA CIM, CIGA Simples, G-Câmara	3	5.512,56
AMEOSC	SÃO JOÃO DO OESTE	SC	1595 de 29/09/2014	CIGA Diário - DOM/SC, CIGA Simples, CIGA CIM, G-Câmara, CIGA Câmara - Versão 2.0	5	13.807,50
AMESC	SÃO JOÃO DO SUL	SC	1656 de 14/02/2013	CIGA Diário - DOM/SC, CIGA CIM, CIGA Simples, CIGA Coletor	4	6.688,56
AMURES	SÃO JOAQUIM	SC	2937 de 15/03/2010	CIGA Diário - DOM/SC, CIGA CIM, CIGA Simples, CIGA Coletor, CIGA Edu	5	13.711,56
GRANFPOLIS	SÃO JOSÉ	SC	5266 de 04/04/2013	CIGA Diário - DOM/SC, CIGA SinFAT/SC, CIGA Simples, CIGA Coletor	4	68.226,86
AMEOSC	SÃO JOSÉ DO CEDRO	SC	3848 de 14/06/2011	CIGA Diário - DOM/SC, CIGA Simples, CIGA CIM, CIGA Coletor, G-Câmara	5	13.008,00
AMURES	SÃO JOSÉ DO CERRITO	SC	933 de 13/12/2013	CIGA Diário - DOM/SC, CIGA CIM, G-Câmara	3	8.032,56
AMNO-ROESTE	SÃO LOURENÇO DO OESTE	SC	1762 de 18/08/2008	CIGA Diário - DOM/SC, CIGA CIM, CIGA Simples, CIGA Coletor	4	13.995,00
AMUREL	SÃO LUDGERO	SC	1827 de 12/07/2012	CIGA Simples, CIGA CIM	2	3.870,00
AMUREL	SÃO MARTINHO	SC	1541 de 30/01/2013	CIGA CIM, CIGA Simples, CIGA Coletor	3	2.226,00
AMERIOS	SÃO MIGUEL DA BOA VISTA	SC	777 de 30/06/2011	CIGA Diário - DOM/SC, CIGA CIM, CIGA Simples	3	6.426,00
AMEOSC	SÃO MIGUEL DO OESTE	SC	6560 de 14/10/2011	CIGA Diário - DOM/SC, CIGA CIM, CIGA Simples, CIGA Edu	4	17.355,00
GRANFPOLIS	SÃO PEDRO DE ALCANTARA	SC	496 de 12/08/2008	CIGA Diário - DOM/SC, CIGA CIM, G-Câmara	3	7.770,00
AMERIOS	SAUDADES	SC	2116 de 25/04/2012	CIGA Diário - DOM/SC, CIGA Simples, CIGA CIM	3	7.423,56

CIGA - Relatório de Atividades 2020

AMVALI	SCHROEDER	SC	1648 de 18/03/2008	CIGA Diário - DOM/SC, CIGA CIM, CIGA Simples	3	11.424,00
AMAUC	SEARA	SC	1720 de 23/05/2013	CIGA Diário - DOM/SC, CIGA CIM, CIGA Câmara - Versão 2.0	3	13.578,00
AMOSC	SERRA ALTA	SC	916 de 29/05/2012	CIGA Diário - DOM/SC, CIGA CIM, CIGA Simples, CIGA Coletor, G-Câmara	5	9.891,00
AMREC	SIDERÓPOLIS	SC	1896 de 26/08/2010	CIGA Diário - DOM/SC, CIGA CIM, CIGA Coletor	3	6.842,00
AMESC	SOMBRIO	SC	2067 de 11/07/2013	CIGA Diário - DOM/SC, CIGA Simples, CIGA CIM	3	13.123,56
AMOSC	SUL BRASIL	SC	1032 de 08/05/2015	CIGA Diário - DOM/SC, CIGA CIM, G-Câmara	3	8.211,00
AMAVI	TAIÓ	SC	Lei Ordinária 4216 de 24/11/2020		0	-
AMMOC	TANGARÁ	SC	2200 de 06/05/2014	CIGA Diário - DOM/SC, CIGA CIM, CIGA Simples, CIGA Edu, CIGA Geo, CIGA Câmara - Versão 2.0	6	31.474,30
AMERIOS	TIGRINHOS	SC	662 de 05/06/2012	CIGA Diário - DOM/SC, CIGA CIM, CIGA Simples, G-Câmara	4	9.450,00
GRANFPOLIS	TIJUCAS	SC	2485 de 23/07/2013	CIGA Diário - DOM/SC, CIGA CIM, CIGA Simples, CIGA Coletor	4	16.210,50
AMESC	TIMBÉ DO SUL	SC	1661 de 20/02/2013	CIGA Diário - DOM/SC, CIGA CIM	2	4.851,00
AMMVI	TIMBÓ	SC	2389 de 26/11/2008	CIGA Diário - DOM/SC, CIGA CIM, CIGA Simples, CIGA Coletor, CIGA Edu	5	17.890,56
AMARP	TIMBÓ GRANDE	SC	974 de 15/08/2013	CIGA Diário - DOM/SC, CIGA Obras, CIGA Simples, CIGA Nota, CIGA CIM, CIGA Edu, G-Câmara	7	14.693,52
AMPLA-NORTE	TRES BARRAS	SC	2837 de 16/06/2009	CIGA Diário - DOM/SC	1	6.545,00
AMREC	TREVISÓ	SC	22 de 28/05/2012	CIGA CIM, CIGA Simples, CIGA Coletor, CIGA Diário - DOM/SC	4	7.224,00
AMUREL	TREZE DE MAIO	SC	1064 de 17/12/2013	CIGA Diário - DOM/SC, CIGA CIM, CIGA Simples	3	6.531,00
AMMOC	TREZE TÍLIAS	SC	1710 de 16/06/2011	CIGA Diário - DOM/SC, CIGA CIM, CIGA Simples, CIGA Coletor, G-Câmara	5	10.794,00
AMAVI	TROMBUDO CENTRAL	SC	1692 de 04/10/2011	CIGA Diário - DOM/SC, CIGA CIM, CIGA Edu, CIGA SinFAT/SC	4	5.425,00
AMUREL	TUBARÃO	SC	3762 de 09/07/2012	CIGA Simples, CIGA CIM, CIGA Coletor	3	14.023,56
AMEOSC	TUNÁPOLIS	SC	925 de 11/02/2009	CIGA Diário - DOM/SC, CIGA Simples, CIGA CIM, CIGA Edu, CIGA Coletor	5	6.951,00
AMESC	TURVO	SC	1924 de 23/01/2009	CIGA Diário - DOM/SC, CIGA CIM, CIGA Simples	3	8.623,56
AMOSC	UNIAO DO OESTE	SC	989 de 18/03/2014	CIGA Diário - DOM/SC, CIGA CIM, G-Câmara	3	8.032,56
AMURES	URUBICI	SC	1323 de 18/06/2009	CIGA Diário - DOM/SC, CIGA Simples, CIGA Edu	3	6.490,00
AMURES	URUPEMA	SC	922 de 18/11/2014	CIGA Diário - DOM/SC, CIGA Simples, CIGA CIM, CIGA Coletor, G-Câmara	5	9.450,00
AMREC	URUSSANGA	SC	2652 de 09/04/2014	CIGA Diário - DOM/SC, CIGA Edu	2	7.140,00
AMAI	VARGEÃO	SC	1438 de 24/05/2010	CIGA Diário - DOM/SC, CIGA CIM, CIGA Simples, G-Câmara	4	9.849,00
AMPLASC	VARGEM	SC	695 de 05/03/2015	CIGA Diário - DOM/SC, CIGA CIM, CIGA Câmara - Versão 2.0	3	9.761,00
AMMOC	VARGEM BONITA	SC	936 de 03/04/2013	CIGA Diário - DOM/SC, CIGA CIM, CIGA Simples, G-Câmara	4	10.794,00
AMAVI	VIDAL RAMOS	SC	1668 de 09/07/2008	CIGA Diário - DOM/SC, CIGA CIM, CIGA Simples, CIGA Edu, CIGA Coletor, G-Câmara	6	7.224,00
AMARP	VIDEIRA	SC	2070 de 19/11/2008	CIGA Diário - DOM/SC, CIGA Simples, CIGA CIM, CIGA Coletor, G-Câmara	5	28.153,56
AMAVI	VITOR MEIRELES	SC	658 de 20/03/2009	CIGA Diário - DOM/SC, CIGA CIM, CIGA Simples, CIGA Edu	4	6.531,00
AMAVI	WITMARSUM	SC	1460 de 28/10/2014	CIGA CIM, CIGA Diário - DOM/SC, CIGA Edu	3	4.851,00
AMAI	XANXERÊ	SC	3332 de 17/08/2011	CIGA Diário - DOM/SC, CIGA Simples, CIGA CIM	3	21.070,56
AMAUC	XAVANTINA	SC	1253 de 21/12/2012	CIGA Diário - DOM/SC, CIGA CIM	2	5.743,56
AMAI	XAXIM	SC	3803 de 11/12/2012	CIGA Diário - DOM/SC, CIGA CIM, CIGA Simples, CIGA Coletor, G-Câmara	5	18.318,00

CIGA - Relatório de Atividades 2020

AMPLASC	ZORTÉA	SC	446 de 15/05/2013	CIGA Diário - DOM/SC, CIGA Obras, CIGA Simples, CIGA CIM	4	7.086,75
	RIO BRANCO	AC	2156 de 22/12/2015	CIGA Simples	1	23.115,00
	BOM JESUS DA LAPA	BA	544 de 26/05/2017		0	-
	CAMAÇARI	BA	1378 de 13/05/2015	CIGA Simples	1	23.115,00
	CANDEIAS	BA	991 de 04/05/2017	CIGA Simples	1	12.265,00
	CONDE	BA	931 de 18/05/2018		0	-
	CRISÓPOLIS	BA	LEI 716/2018 de 30/10/2018		0	-
	DIAS D'ÁVILA	BA	546 de 07/06/2018	CIGA Simples	1	12.265,00
	FORMOSA DO RIO PRETO	BA	202/2018 de 04/04/2018	CIGA Simples	1	9.000,00
	GANDU	BA	1346/2017 de 28/09/2017		0	-
	IBOTIRAMA	BA	039 de 31/10/2017		0	-
	JUAZEIRO	BA	2694 de 15/08/2017	CIGA Simples	1	17.155,00
	MORRO DO CHAPÉU	BA	LEI 1.183/2018 de 09/11/2018	CIGA Simples	1	9.000,00
	SALVADOR	BA	8723 de 22/12/2014	CIGA Simples	1	88.142,76
	SIMÕES FILHO	BA	963 de 11/05/2015		0	-
	RAPOSA	MA	364 de 03/12/2019		0	-
	JOÃO PESSOA	PB	13134 de 30/12/2015	CIGA Simples	1	32.900,00
	PETROLINA	PE	3065 de 12/06/2018		0	-
	RECIFE	PE	18540 de 21/12/2018		0	-
	CURITIBA	PR	14707 de 17/08/2015	CIGA Simples	1	52.479,90
	LONDRINA	PR	12.569 de 27/09/2017	CIGA Simples, CIGA Obras	2	40.900,00
	RODOLFO FERNANDES	RN	667 de 30/10/2017	CIGA Simples, CIGA Nota	2	4.199,16
	PORTO VELHO	RO	LEI COMPLEMENTAR 700 de 20/12/2017	CIGA Simples	1	32.900,00
	FARROUPILHA	RS	4273 de 30/11/2016	CIGA Simples	1	5.110,44
	PORTO ALEGRE	RS	11928 de 05/10/2015	CIGA Simples	1	27.840,00
	SANTO ÂNGELO	RS	Lei 4.255 de 24/10/2018		0	-
	SAO SEBASTIAO DO CAI	RS	LEI 4.078 de 28/08/2018		0	-
	TAQUARA	RS	5842 de 06/04/2016	CIGA Simples	1	12.265,00
	PILAR DO SUL	SP	3350/2019 de 13/11/2019	CIGA Simples	1	3.000,00
T O T A L					1.125	4.027.463,37

CIGA Diário • DOM/SC

Diário Oficial dos Municípios



DIÁRIO OFICIAL DOS MUNICÍPIOS DE SANTA CATARINA

O CIGA Diário DOM/SC, como é chamado o Diário Oficial dos Municípios de Santa Catarina, foi o primeiro sistema lançado pelo CIGA. Desde então, é um dos destaques do portfólio do consórcio, pois gera uma grande economia aos municípios. A estimativa de custo para publicar no DOM/SC é cerca de 97% menor do que para as publicações feitas em jornal local ou no Diário Oficial do Estado.

Além disso, o Diário Oficial dos Municípios de Santa Catarina também contribui para que as cidades cumpram o que está previsto na Lei

da Transparência. Todas as informações estão disponíveis on-line e podem ser consultadas a qualquer momento. Assim, a população pode acompanhar tudo o que acontece no seu município, de forma rápida, simples e eficaz.

Neste ano o Diário Oficial dos Municípios de Santa Catarina superou diversos marcos: são mais de 2,5 milhões de atos publicados, chegou a 577 entidades publicadoras e houve 350 edições em 2020.

Em 2020 o CIGA Diário lançou uma nova funcionalidade:

AUTOPUBLICAÇÃO

No final do exercício de 2020, o CIGA lançou a funcionalidade da autopublicação disponibilizada aos entes que publicam seus atos no DOM/SC. Para realizar a autopublicação, basta o usuário cadastrado acessar o menu de Cadastro de Atos do DOM/SC, informar seu

usuário e senha de acessos e clicar no botão de Autopublicações. O documento a ser submetido à autopublicação precisa ser assinado digitalmente com certificado pertencente à árvore ICP-Brasil, cuja assinatura pode ser realizada após o cadastro do ato, por meio de

ferramenta disponível no CIGA Diário - DOM/SC. As autopublicações podem ser realizadas diariamente entre 7h e 21h. O ato cadastra-

do poderá ser encontrado pela mesma ferramenta de busca do CIGA Diário e, também, pelo sumário de Autopublicações.



Página inicial / Autopublicações

Autopublicações

Realizar Autopublicação

Novidade

Realize publicações instantâneas em 3 etapas: cadastre, assine digitalmente e publique seus atos você mesmo. As autopublicações são permitidas entre 7h e 21h, todos os dias, incluindo finais de semana e feriados. Apenas arquivos em formato pdf são autorizados.

Para mais regras e orientações veja a PORTARIA Nº 48, DE 28 DE DEZEMBRO DE 2020.

O gráfico abaixo mostra a evolução do número de publicações no CIGA Diário – DOM/SC ao longo dos anos:

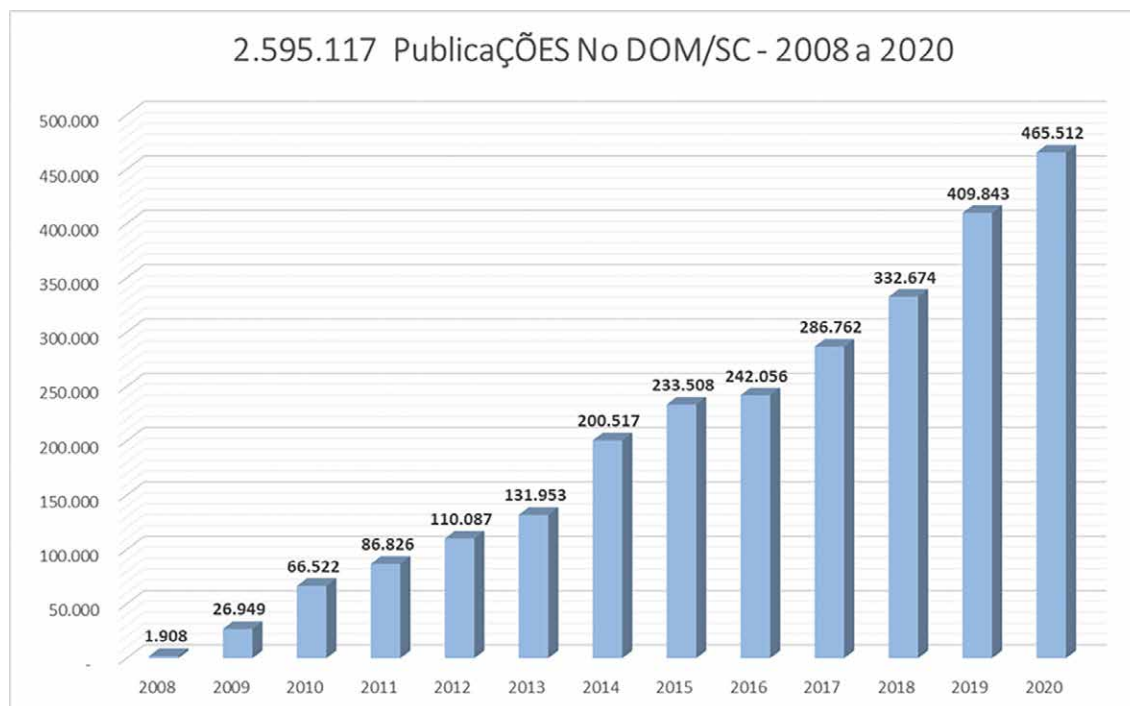

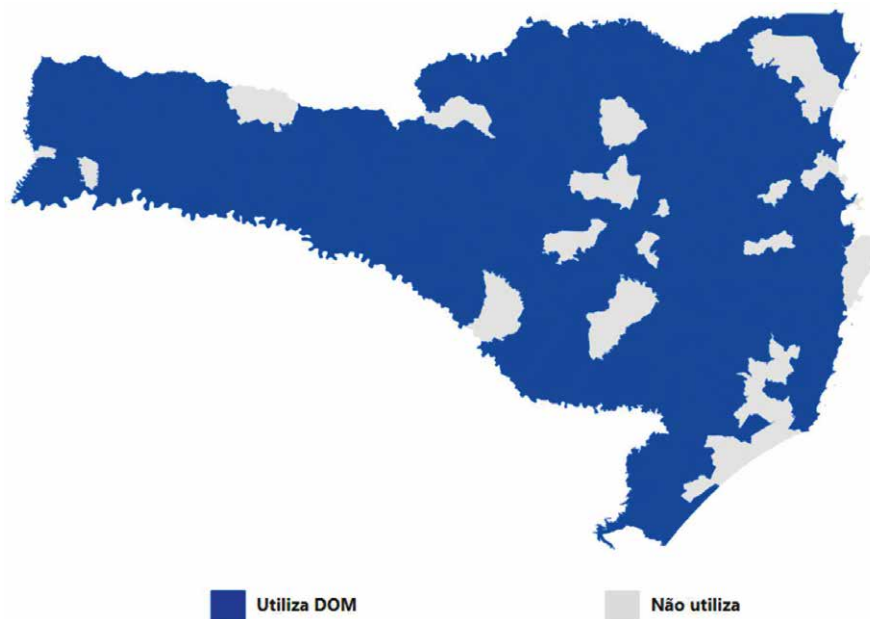

Em 2020, foram publicadas 350 edições do CIGA Diário DOM/SC, contendo 465.512 atos, 12.531 leis e 11.828 notificações de trânsito expedidos por 577 entidades de 267 municípios.

A maioria dos atos publicados refere-se a avisos de licitações e extratos de contratos, aumentando, assim, a transparência das compras públicas municipais e a confiança na Adminis-

tração Pública. Também foram publicados no DOM/SC, em cumprimento ao princípio constitucional da publicidade dos atos administrativos, diversas leis, decretos, portarias, prestações de contas e editais de concursos públicos, assim como, notificações de trânsito, publicadas automaticamente a partir da integração com o sistema DETRANNET.

ECONOMIA DE RECURSOS PÚBLICOS

A média de custo para a publicação de cada ato no CIGA Diário DOM/SC é de apenas **R\$ 7,36**. Comparada ao custo médio de publicação no Diário Oficial do Estado, cujo valor é de R\$ 30,99 cm/cl, no qual um ato de 5cm/cl custa, pelo menos, R\$ 154,95, pode-se

afirmar que a economia obtida com o uso do DOM/SC é de **96,5%**. Desta forma, a economia total alcançada pelos municípios consorciados e entidades municipais, apenas com o DOM/SC, em 2020, ultrapassou os **R\$ 67 milhões**. Confira o relatório a seguir:

ENTIDADES QUE PUBLICAM

577

ECONOMIA GERADA

67 milhões

ATOS PUBLICADOS

465 mil

CIGA - Relatório de Atividades 2020

MUNICIPIO	ENTIDADE	Atos	Convênio Detran	Total de Publicações	Leis Publicadas	Custo DOM	Custo DOE	Custo Médio por Ato	Economia Gerada (Entidade)	Economia Gerada (Município)
Abdon Batista	Câm. de Ver. de Abdon Batista	18	4	867	44	4.200,00	2.789,10	4,84	2.789,10	129.521,85
	Pref. Mun. de Abdon Batista	845					130.932,75		126.732,75	
Agrolândia	Câm. de Ver. de Agrolândia	124	0	124		1.147,00	19.213,80	9,25	18.066,80	18.066,80
Agronômica	Pref. Mun. de Agronômica	860	42	902	29	4.200,00	133.257,00	4,66	129.057,00	129.057,00
Água Doce	Câm. de Ver. de Água Doce	167	110	1.586	112	4.200,00	25.876,65	2,65	25.876,65	224.506,20
	Pref. Mun. de Água Doce	1.309					202.829,55		198.629,55	
Águas de Chapecó	Câm. de Ver. de Águas de Chapecó	80	0	1.080	31	4.200,00	12.396,00	3,89	12.396,00	163.146,00
	Pref. Mun. de Águas de Chapecó	1.000					154.950,00		150.750,00	
Águas Frias	Câm. de Ver. de Águas Frias	49	0	965	28	4.200,00	7.592,55	4,35	7.592,55	145.326,75
	Pref. Mun. de Águas Frias	916					141.934,20		137.734,20	
Águas Mornas	Pref. Mun. de Águas Mornas	781	0	781	28	4.200,00	121.015,95	5,38	116.815,95	116.815,95
Alfredo Wagner	Câm. de Ver. de Alfredo Wagner	26	61	808	13	4.200,00	4.028,70	5,20	4.028,70	111.547,65
	Pref. Mun. de Alfredo Wagner	721					111.718,95		107.518,95	
Alto Bela Vista	Câm. de Ver. de Alto Bela Vista	31	11	812	29	4.200,00	4.803,45	5,17	4.803,45	119.914,95
	Pref. Mun. de Alto Bela Vista	770					119.311,50		115.111,50	
Anchieta	Câm. de Ver. de Anchieta	69	47	1.695	53	4.200,00	10.691,55	2,48	10.691,55	251.157,60
	Pref. Mun. de Anchieta	1.579					244.666,05		240.466,05	
Angelina	Pref. Mun. de Angelina	505	0	505	10	4.200,00	78.249,75	8,32	74.049,75	74.049,75
Anita Garibaldi	Pref. Mun. de Anita Garibaldi	43	50	93		4.200,00	6.662,85	45,16	2.462,85	2.462,85
Anitápolis	Pref. Mun. de Anitápolis	458	16	474	20	4.200,00	70.967,10	8,86	66.767,10	66.767,10
Antônio Carlos	Câm. de Ver. de Antônio Carlos	82	35	1.781	43	4.200,00	12.705,90	2,36	12.705,90	266.342,70
	Inst. Prev. Social dos Serv. de Antônio Carlos	1					154,95		154,95	
	Pref. Mun. de Antônio Carlos	1.663					257.681,85		253.481,85	
Apiúna	Câm. de Ver. de Apiúna	21	28	1.708	29	5.100,00	3.253,95	2,99	3.253,95	227.325,00
	Pref. Mun. de Apiúna	1.479					229.171,05		224.071,05	
Arabutã	Câm. de Ver. de Arabutã	29	0	1.269	25	4.200,00	4.493,55	3,31	4.493,55	192.431,55
	Pref. Mun. de Arabutã	1.240					192.138,00		187.938,00	
Arroio Trinta	Pref. Mun. de Arroio Trinta	959	42	1.001	39	4.200,00	148.597,05	4,20	144.397,05	144.397,05
Arvoredo	Pref. Mun. de Arvoredo	623	7	630	31	4.200,00	96.533,85	6,67	92.333,85	92.333,85
Ascurra	Pref. Mun. de Ascurra	930	37	967	43	4.200,00	144.103,50	4,34	139.903,50	139.903,50
Atalanta	Pref. Mun. de Atalanta	431	63	494	45	4.200,00	66.783,45	8,50	62.583,45	62.583,45
Aurora	Câm. de Ver. de Aurora	59	12	243	18	4.200,00	9.142,05	17,28	9.142,05	31.593,45
	Pref. Mun. de Aurora	172					26.651,40		22.451,40	
Balneário Arroio do Silva	Pref. Mun. de Balneário Arroio do Silva	1.177	0	1.177	25	5.100,00	182.376,15	4,33	177.276,15	177.276,15
Balneário Camboriú	Câm. de Ver. de Balneário Camboriú	10	0	1.108		12.200,00	1.549,50	11,01	1.549,50	159.484,60
	Fundo Rotativo do Bem Estar Social - FURBES	13					2.014,35		2.014,35	
	Inst. Prev. Social dos Serv. Pub. do Mun. de B. Camboriú	7					1.084,65		1.084,65	
	Pref. Mun. de Balneário Camboriú	1.078					167.036,10		154.836,10	
Balneário Gaivota	Pref. Mun. de Balneário Gaivota	665	80	745	32	5.100,00	103.041,75	6,85	97.941,75	97.941,75
Balneário Piçarras	Câm. de Ver. de Balneário Piçarras	110	0	1.633	58	7.140,00	17.044,50	4,37	17.044,50	245.893,35
	Fundo Municipal do Meio Ambiente de Balneário Piçarras	13					2.014,35		2.014,35	
	Pref. Mun. de Balneário Piçarras	1.510					233.974,50		226.834,50	
Balneário Rincão	Pref. Mun. de Balneário Rincão	586	152	738	19	5.100,00	90.800,70	6,91	85.700,70	85.700,70

CIGA - Relatório de Atividades 2020

Bandeirante	Câm. de Ver. de Bandeirante	53		1.043	34	4.200,00	8.212,35	4,03	8.212,35	157.412,85
	Pref. Mun. de Bandeirante	990					153.400,50		149.200,50	
Barra Bonita	Câm. de Ver. de Barra Bonita	6	19	955	18	4.200,00	929,70	4,40	929,70	140.833,20
	Pref. Mun. de Barra Bonita	930					144.103,50		139.903,50	
Barra Velha	Câm. de Ver. de Barra Velha	137	147	1.199	87	8.280,00	21.228,15	6,91	21.228,15	154.727,40
	Pref. Mun. de Barra Velha	915					141.779,25		133.499,25	
Bela Vista do Toldo	Câm. de Ver. de Bela Vista do Toldo	35	37	406	55	4.200,00	5.423,25	10,34	5.423,25	52.976,55
	Pref. Mun. de Bela Vista do Toldo	334					51.753,30		47.553,30	
Belmonte	Pref. Mun. de Belmonte	333	45	378	38	4.200,00	51.598,35	11,11	47.398,35	47.398,35
Benedito Novo	Câm. de Ver. de Benedito Novo	20	50	1.541	43	5.100,00	3.099,00	3,31	3.099,00	225.930,45
	Pref. Mun. de Benedito Novo	1.471					227.931,45		222.831,45	
Biguaçu	Câm. de Ver. de Biguaçu	295	132	4.780	57	16.260,00	45.710,25	3,40	45.710,25	703.947,60
	Pref. Mun. de Biguaçu	4.353					674.497,35		658.237,35	
Blumenau	Câm. de Ver. de Blumenau	357	274	6.806	189	44.700,00	55.317,15	6,57	55.317,15	967.433,40
	Pref. Mun. de Blumenau	6.175					956.816,25		912.116,25	
Bocaina do Sul	Pref. Mun. de Bocaina do Sul	21		21		2.800,00	3.253,95	133,33	453,95	453,95
Bom Jardim da Serra	Câm. de Ver. de Bom Jardim da Serra	53	54	1.235	46	4.200,00	8.212,35	3,40	8.212,35	178.795,95
	Pref. Mun. de Bom Jardim da Serra	1.128					174.783,60		170.583,60	
Bom Jesus	Pref. Mun. de Bom Jesus	607		607	29	4.200,00	94.054,65	6,92	89.854,65	89.854,65
Bom Jesus do Oeste	Câm. de Ver. de Bom Jesus do Oeste	88	16	857	50	4.200,00	13.635,60	4,90	13.635,60	126.112,95
	Pref. Mun. de Bom Jesus do Oeste	753					116.677,35		112.477,35	
Bom Retiro	Câm. de Ver. de Bom Retiro	11	54	1.586	44	4.200,00	1.704,45	2,65	1.704,45	233.183,40
	Pref. Mun. de Bom Retiro	1.521					235.678,95		231.478,95	
Botuverá	Pref. Mun. de Botuverá	689	48	737	24	4.200,00	106.760,55	5,70	102.560,55	102.560,55
Braço do Trombudo	Pref. Mun. de Braço do Trombudo	852	28	880	27	4.200,00	132.017,40	4,77	127.817,40	127.817,40
Brunópolis	Câm. de Ver. de Brunópolis	30	5	205	41	4.200,00	4.648,50	20,49	4.648,50	26.790,00
	Pref. Mun. de Brunópolis	170					26.341,50		22.141,50	
Brusque	Pref. Mun. de Brusque	5.912	151	6.063	97	32.580,00	916.064,40	5,37	883.484,40	883.484,40
Caçador	Câm. de Ver. de Caçador	120	201	4.216	73	18.300,00	18.594,00	4,34	18.594,00	603.824,25
	IPASC	219					33.934,05		33.934,05	
	Pref. Mun. de Caçador	3.676					569.596,20		551.296,20	
Caibi	Câm. de Ver. de Caibi	70		1.300	42	4.200,00	10.846,50	3,23	10.846,50	197.235,00
	Pref. Mun. de Caibi	1.230					190.588,50		186.388,50	
Calmon	Câm. de Ver. de Calmon	10		10		-	1.549,50	-	1.549,50	1.549,50
Camboriú	Câm. de Ver. de Camboriú	18	159	2.999	89	18.300,00	2.789,10	6,10	2.789,10	421.758,00
	Camboriú Prev	36					5.578,20		5.578,20	
	Pref. Mun. de Camboriú	2.786					431.690,70		413.390,70	
Campo Alegre	Câm. de Ver. de Campo Alegre	27	74	4.182	92	5.100,00	4.183,65	1,22	4.183,65	631.434,60
	Pref. Mun. de Campo Alegre	4.081					632.350,95		627.250,95	
Campo Erê	Câm. de Ver. de Campo Erê	21	66	1.370	47	4.200,00	3.253,95	3,07	3.253,95	197.854,80
	Pref. Mun. de Campo Erê	1.283					198.800,85		194.600,85	
Campos Novos	Câm. de Ver. de Campos Novos	181	144	4.429	72	9.120,00	28.045,95	2,06	9.745,95	627.360,75
	Pref. Mun. de Campos Novos	3.819					591.754,05		573.454,05	
	SAMAE - Campos Novos	285					44.160,75		44.160,75	
Canelinha	Pref. Mun. de Canelinha	396	25	421	6	5.100,00	61.360,20	12,11	56.260,20	56.260,20
Canoinhas	Câm. de Ver. de Canoinhas	128	154	3.986	89	14.280,00	19.833,60	3,58	19.833,60	575.468,40
	Inst. Canoinhense de Previdência	52					8.057,40		8.057,40	
	Pref. Mun. de Canoinhas	3.652					565.877,40		547.577,40	

CIGA - Relatório de Atividades 2020

Capão Alto	Mun. de Capão Alto	640		640	37	4.200,00	99.168,00	6,56	94.968,00	94.968,00
Capinzal	Câm. de Ver. de Capinzal	328	144	3.943	41	7.140,00	50.823,60	1,81	50.823,60	581.515,05
	Pref. Mun. de Capinzal	3.192					494.600,40		487.460,40	
	SIMAE - Serviço Inter. de Água e Esgoto	279					43.231,05		43.231,05	
Catanduvas	Câm. de Ver. de Catanduvas	65	52	1.432	39	5.100,00	10.071,75	3,56	10.071,75	208.731,00
	Pref. Mun. de Catanduvas	1.315					203.759,25		198.659,25	
Caxambu do Sul	Câm. de Ver. de Caxambu do Sul	130		957	10	4.200,00	20.143,50	4,39	20.143,50	144.087,15
	Pref. Mun. de Caxambu do Sul	827					128.143,65		123.943,65	
Celso Ramos	Câm. de Ver. de Celso Ramos	11	18	218		4.200,00	1.704,45	19,27	1.704,45	26.790,00
	Pref. Mun. de Celso Ramos	189					29.285,55		25.085,55	
Cerro Negro	Pref. Mun. de Cerro Negro	363		363	1	4.200,00	56.246,85	11,57	52.046,85	52.046,85
Chapadão do Lageado	Câm. de Ver. de Chapadão do Lageado	57	32	1.147	29	4.200,00	8.832,15	3,66	8.832,15	168.569,25
	Pref. Mun. de Chapadão do Lageado	1.058					163.937,10		159.737,10	
Chapecó	Câm. de Ver. de Chapecó	179	389	2.839	142	44.700,00	27.736,05	15,74	27.736,05	334.927,50
	Pref. Mun. de Chapecó	2.271					351.891,45		307.191,45	
Cocal do Sul	Câm. de Ver. de Cocal do Sul	178	90	1.657	75	6.120,00	27.581,10	3,69	27.581,10	236.686,65
	Pref. Mun. de Cocal do Sul	1.350					209.182,50		203.062,50	
	SAMAE - Cocal do Sul	39					6.043,05		6.043,05	
Concórdia	Câm. de Ver. de Concórdia	158	147	5.088	200	18.300,00	24.482,10	3,60	24.482,10	747.307,95
	IPRECON	113					17.509,35		17.509,35	
	Pref. Mun. de Concórdia	4.670					723.616,50		705.316,50	
Cordilheira Alta	Câm. de Ver. de Cordilheira Alta	77	17	1.440	28	4.200,00	11.931,15	2,92	11.931,15	216.293,85
	Pref. Mun. de Cordilheira Alta	1.346					208.562,70		204.362,70	
Coronel Freitas	Câm. de Ver. de Coronel Freitas	19	55	789	36	4.200,00	2.944,05	5,32	2.944,05	109.533,30
	Pref. Mun. de Coronel Freitas	715					110.789,25		106.589,25	
Coronel Martins	Pref. Mun. de Coronel Martins	599	10	609	14	4.200,00	92.815,05	6,90	88.615,05	88.615,05
Correia Pinto	Câm. de Ver. de Correia Pinto	58	76	1.063	99	5.100,00	8.987,10	4,80	8.987,10	147.835,65
	Pref. Mun. de Correia Pinto	929					143.948,55		138.848,55	
Corupá	Câm. de Ver. de Corupá	38	72	1.845	69	6.120,00	5.888,10	3,32	5.888,10	268.606,35
	Pref. Mun. de Corupá	1.735					268.838,25		262.718,25	
Cunha Porã	Câm. de Ver. de Cunha Porã	65	56	1.573	48	5.100,00	10.071,75	3,24	10.071,75	229.959,15
	Pref. Mun. de Cunha Porã	1.452					224.987,40		219.887,40	
Cunhataí	Câm. de Ver. de Cunhataí	33	16	579	18	4.200,00	5.113,35	7,25	5.113,35	83.036,85
	Pref. Mun. de Cunhataí	530					82.123,50		77.923,50	
Curitibanos	Câm. de Ver. de Curitibanos	78	145	2.453	212	10.140,00	12.086,10	4,13	12.086,10	347.484,60
	Pref. Mun. de Curitibanos	2.230					345.538,50		335.398,50	
Descanso	Câm. de Ver. de Descanso	80	53	1.724	68	4.200,00	12.396,00	2,44	12.396,00	254.721,45
	Pref. Mun. de Descanso	1.591					246.525,45		242.325,45	
Dionísio Cerqueira	Câm. de Ver. de Dionísio Cerqueira	26	65	969	49	6.120,00	4.028,70	6,32	4.028,70	133.954,80
	Pref. Mun. de Dionísio Cerqueira	878					136.046,10		129.926,10	
Dona Emma	Pref. Mun. de Dona Emma	338	100	438	31	4.200,00	52.373,10	9,59	48.173,10	48.173,10
Doutor Pedrinho	Câm. de Ver. de Doutor Pedrinho	178	34	1.047	27	4.200,00	27.581,10	4,01	27.581,10	152.764,35
	Pref. Mun. de Doutor Pedrinho	835					129.383,25		125.183,25	
Entre Rios	Pref. Mun. de Entre Rios	680		680	20	4.200,00	105.366,00	6,18	101.166,00	101.166,00
Ermo	Câm. de Ver. de Ermo	59	61	594	15	4.200,00	9.142,05	7,07	9.142,05	78.388,35
	Pref. Mun. de Ermo	474					73.446,30		69.246,30	
Erval Velho	Câm. de Ver. de Erval Velho	15	13	539	22	4.200,00	2.324,25	7,79	2.324,25	77.303,70
	Pref. Mun. de Erval Velho	511					79.179,45		74.979,45	

Faxinal dos Guedes	Pref. Mun. de Faxinal dos Guedes	652	53	705	28	5.100,00	101.027,40	7,23	95.927,40	95.927,40
Flor do Sertão	Pref. Mun. de Flor do Sertão	641		641	10	4.200,00	99.322,95	6,55	95.122,95	95.122,95
Formosa do Sul	Câm. de Ver. de Formosa do Sul	41	23	834	21	4.200,00	6.352,95	5,04	6.352,95	121.464,45
	Pref. Mun. de Formosa do Sul	770					119.311,50		115.111,50	
Forquilha	Pref. Mun. de Forquilha	1.524	148	1.672	48	8.280,00	236.143,80	4,95	227.863,80	227.863,80
Fraiburgo	Pref. Mun. de Fraiburgo	2.824	144	2.968	47	9.120,00	437.578,80	3,07	428.458,80	428.458,80
Frei Rogério	Pref. Mun. de Frei Rogério	207		207	15	4.200,00	32.074,65	20,29	27.874,65	27.874,65
Galvão	Câm. de Ver. de Galvão	2		345	20	4.200,00	309,90	12,17	309,90	49.257,75
	Pref. Mun. de Galvão	343					53.147,85		48.947,85	
Garopaba	Câm. de Ver. de Garopaba	92	164	4.814	53	7.140,00	14.255,40	1,48	14.255,40	713.377,50
	Inst. Prev. Soc. dos Serv. Pub. do Mun. de Garopaba - IPREGOBA	21					3.253,95		3.253,95	
	Pref. Mun. de Garopaba	4.537					703.008,15		695.868,15	
Garuva	Câm. de Ver. de Garuva	94	70	1.217	76	7.140,00	14.565,30	5,87	14.565,30	170.587,65
	Pref. Mun. de Garuva	1.053					163.162,35		156.022,35	
Gaspar	Câm. de Ver. de Gaspar	220	232	2.754	76	16.260,00	34.089,00	5,90	34.089,00	374.523,90
	Pref. Mun. de Gaspar	2.146					332.522,70		316.262,70	
	SAMAE - Gaspar	156					24.172,20		24.172,20	
Gov. Celso Ramos	Câm. de Ver. de Gov. Celso Ramos	77	70	1.927	60	6.120,00	11.931,15	3,18	11.931,15	281.622,15
	Fundação do Meio Ambiente de Gov. Celso Ramos - FAMGOV	4					619,80		619,80	
	Pref. Mun. de Gov. Celso Ramos	1.602					248.229,90		242.109,90	
	SAMAE - Gov. Celso Ramos	174					26.961,30		26.961,30	
Grão Pará	Fundo Municipal de Saúde de Grão Pará	146	64	933	27	4.200,00	22.622,70	4,50	22.622,70	130.451,55
	Pref. Mun. de Grão Pará	698					108.155,10		103.955,10	
	SAMAE - Grão Pará	25					3.873,75		3.873,75	
Gravatal	Câm. de Ver. de Gravatal	30	74	1.847	96	5.100,00	4.648,50	2,76	4.648,50	269.626,35
	Pref. Mun. de Gravatal	1.743					270.077,85		264.977,85	
Guaraciaba	Câm. de Ver. de Guaraciaba	17	36	807		5.100,00	2.634,15	6,32	2.634,15	114.366,45
	Pref. Mun. de Guaraciaba	754					116.832,30		111.732,30	
Guaramirim	Câm. de Ver. de Guaramirim	25	147	2.273	100	10.140,00	3.873,75	4,46	3.873,75	319.283,70
	Pref. Mun. de Guaramirim	2.101					325.549,95		315.409,95	
Guarujá do Sul	Câm. de Ver. de Guarujá do Sul	63	42	647	46	4.200,00	9.761,85	6,49	9.761,85	89.544,75
	Pref. Mun. de Guarujá do Sul	542					83.982,90		79.782,90	
Guatambú	Câm. de Ver. de Guatambu	82		1.083	29	4.200,00	12.705,90	3,88	12.705,90	163.610,85
	Pref. Mun. de Guatambú	1.001					155.104,95		150.904,95	
Herval d'Oeste	Câm. de Ver. de Herval d'Oeste	53	120	2.821	79	7.140,00	8.212,35	2,53	8.212,35	411.379,95
	IPREVI/HO	58					8.987,10		8.987,10	
	Pref. Mun. de Herval d'Oeste	2.590					401.320,50		394.180,50	
Ibiam	Câm. de Ver. de Ibiam	28	10	1.001	9	4.200,00	4.338,60	4,20	4.338,60	149.355,45
	Pref. Mun. de Ibiam	963					149.216,85		145.016,85	
Ibicaré	Convênio de Trânsito	94	94	857	30	4.200,00	14.565,30	4,90	14.565,30	128.592,15
	Pref. Mun. de Ibicaré	763					118.226,85		114.026,85	
Ibirama	Pref. Mun. de Ibirama	1.842	103	1.945	60	7.140,00	285.417,90	3,67	278.277,90	278.277,90
Ilhota	Câm. de Ver. de Ilhota	88	68	1.142	74	3.570,00	13.635,60	3,13	13.635,60	162.846,30
	Fundo Municipal de Assistência Social de Ilhota	1					154,95		154,95	
	Pref. Mun. de Ilhota	985					152.625,75		149.055,75	
Imaruí	Pref. Mun. de Imaruí	1.227		1.227	55	4.200,00	190.123,65	3,42	185.923,65	185.923,65
Imbituba	Câm. de Ver. de Imbituba	195	162	3.470	68	12.300,00	30.215,25	3,54	30.215,25	500.274,60
	Pref. Mun. de Imbituba	3.113					482.359,35		470.059,35	

CIGA - Relatório de Atividades 2020

Imbuia	Câm. de Ver. de Imbuia	69	121	380	15	4.200,00	10.691,55	11,05	10.691,55	35.932,05
	Pref. Mun. de Imbuia	190					29.440,50		25.240,50	
Indaial	Câm. de Ver. de Indaial	207	141	3.630	91	16.260,00	32.074,65	4,48	32.074,65	524.360,55
	INDAPREV	44					6.817,80		6.817,80	
	Pref. Mun. de Indaial	3.238					501.728,10		485.468,10	
Iomerê	Câm. de Ver. de Iomerê	48	12	963	39	4.200,00	7.437,60	4,36	7.437,60	143.157,45
	Pref. Mun. de Iomerê	903					139.919,85		135.719,85	
Ipira	Pref. Mun. de Ipira	796	53	849	38	4.200,00	123.340,20	4,95	119.140,20	119.140,20
Iporã do Oeste	Câm. de Ver. de Iporã do Oeste	56		845	35	4.200,00	8.677,20	4,97	8.677,20	126.732,75
	Pref. Mun. de Iporã do Oeste	789					122.255,55		118.055,55	
Ipuaçú	Câm. de Ver. de Ipuaçú	67		1.379	24	4.200,00	10.381,65	3,05	10.381,65	209.476,05
	Pref. Mun. de Ipuaçú	1.312					203.294,40		199.094,40	
Ipumirim	Pref. Mun. de Ipumirim	1.310	33	1.343	13	4.200,00	202.984,50	3,13	198.784,50	198.784,50
Iraceminha	Câm. de Ver. de Iraceminha	71		948	25	4.200,00	11.001,45	4,43	11.001,45	136.339,65
	Pref. Mun. de Iraceminha	836					129.538,20		125.338,20	
Irani	Pref. Mun. de Irani	1.738	17	1.755	35	5.100,00	269.303,10	2,91	264.203,10	264.203,10
Iratí	Câm. de Ver. de Iratí	40		352		4.200,00	6.198,00	11,93	6.198,00	50.342,40
	Pref. Mun. de Iratí	312					48.344,40		44.144,40	
Irineópolis	Câm. de Ver. de Irineópolis	57		1.536	54	5.100,00	8.832,15	3,32	8.832,15	228.254,70
	Hospital Bom Jesus	6					929,70		929,70	
	Pref. Mun. de Irineópolis	1.443					223.592,85		218.492,85	
Itá	Câm. de Ver. de Itá	119		1.673	33	4.200,00	18.439,05	2,51	14.239,05	14.239,05
Itá	Pref. Mun. de Itá	1.486	68	1.673	33	4.200,00	230.255,70	2,51	226.055,70	226.055,70
Itaiópolis	Fundo Municipal de Saúde de Itaiópolis	142		512		7.140,00	22.002,90	13,95	22.002,90	62.897,40
	Pref. Mun. de Itaiópolis	310					48.034,50		40.894,50	
Itapema	Câm. de Ver. de Itapema	122		1.251	124	16.260,00	18.903,90	13,00	18.903,90	152.325,60
	Fundação Ambiental Área Costeira de Itapema	40					6.198,00		6.198,00	
	Pref. Mun. de Itapema	926					143.483,70		127.223,70	
Itapiranga	Câm. de Ver. de Itapiranga	70		1.791	103	6.120,00	10.846,50	3,42	10.846,50	261.323,70
	Pref. Mun. de Itapiranga	1.656					256.597,20		250.477,20	
Itapoá	Câm. de Ver. de Itapoá	126	79	3.445	87	7.140,00	19.523,70	2,07	19.523,70	514.421,70
	IPESI	18					2.789,10		2.789,10	
	Pref. Mun. de Itapoá	3.222					499.248,90		492.108,90	
Ituporanga	Câm. de Ver. de Ituporanga	117		3.373	26	8.280,00	18.129,15	2,45	18.129,15	482.291,70
	Pref. Mun. de Ituporanga	3.049					472.442,55		464.162,55	
Jaborá	Câm. de Ver. de Jaborá	26		772	29	4.200,00	4.028,70	5,44	4.028,70	109.688,25
	Pref. Mun. de Jaborá	709					109.859,55		105.659,55	
Jacinto Machado	Câm. de Ver. de Jacinto Machado	33		1.050	19	5.100,00	5.113,35	4,86	5.113,35	148.300,50
	Pref. Mun. de Jacinto Machado	957					148.287,15		143.187,15	
Jaraguá do Sul	Câm. de Ver. de Jaraguá do Sul	178		12.109	362	44.700,00	27.581,10	3,69	27.581,10	1.765.735,80
	Pref. Mun. de Jaraguá do Sul	11.506					1.782.854,70		1.738.154,70	
Jardinópolis	Pref. Mun. de Jardinópolis	505		505	34	4.200,00	78.249,75	8,32	74.049,75	74.049,75
Joaçaba	Câm. de Ver. de Joaçaba	138		5.252	84	8.280,00	21.383,10	1,58	21.383,10	782.429,85
	Fundo Municipal de Saúde de Joaçaba	44					6.817,80		6.817,80	
	IMPRES	72					11.156,40		11.156,40	
	PLASS	177					27.426,15		27.426,15	
	Pref. Mun. de Joaçaba	3.625					561.693,75		553.413,75	
	SIMAE	1.047					162.232,65		162.232,65	

José Boiteux	Câm. de Ver. de José Boiteux	27		765	14	4.200,00	4.183,65	5,49	4.183,65	108.293,70
	Pref. Mun. de José Boiteux	699					108.310,05		104.110,05	
Jupia	Câm. de Ver. de Jupia	45		805	23	4.200,00	6.972,75	5,22	6.972,75	118.985,25
	Pref. Mun. de Jupia	750					116.212,50		112.012,50	
Lacerdópolis	Pref. Mun. de Lacerdópolis	225	33	258	36	4.200,00	34.863,75	16,28	30.663,75	30.663,75
Lages	Câm. de Ver. de Lages	105		1.948	63	44.700,00	16.269,75	22,95	16.269,75	226.927,35
	Pref. Mun. de Lages	1.648					255.357,60		210.657,60	
Laguna	Fundação Lagunense do Meio Ambiente - FLAMA	32		1.920	70	12.300,00	4.958,40	6,41	4.958,40	262.891,20
	Pref. Mun. de Laguna	1.744					270.232,80		257.932,80	
Lajeado Grande	Câm. de Ver. de Lajeado Grande	46		596	21	4.200,00	7.127,70	7,05	7.127,70	86.910,60
	Pref. Mun. de Lajeado Grande	542					83.982,90		79.782,90	
Lauro Muller	Pref. Mun. de Lauro Muller	1.197	70	1.267	33	6.120,00	185.475,15	4,83	179.355,15	179.355,15
Lebon Regis	Câm. de Ver. de Lebon Régis	35		1.630	51	5.100,00	5.423,25	3,13	5.423,25	242.200,20
	Pref. Mun. de Lebon Regis	1.561					241.876,95		236.776,95	
Leoberto Leal	Câm. de Ver. de Leoberto Leal	4		636	54	4.200,00	619,80	6,60	619,80	89.234,85
	Pref. Mun. de Leoberto Leal	599					92.815,05		88.615,05	
Lindóia do Sul	Pref. Mun. de Lindóia do Sul	809	39	852	28	4.200,00	125.354,55	4,93	121.154,55	121.154,55
Lontras	Câm. de Ver. de Lontras	120		1.398	88	5.100,00	18.594,00	3,65	18.594,00	211.520,10
	Pref. Mun. de Lontras	1.278					198.026,10		192.926,10	
Luiz Alves	Câm. de Ver. de Luiz Alves	35		1.615	47	5.100,00	5.423,25	3,16	5.423,25	230.114,10
	Pref. Mun. de Luiz Alves	1.483					229.790,85		224.690,85	
Luzerna	Câm. de Ver. de Luzerna	29		1.339	52	4.200,00	4.493,55	3,14	4.493,55	193.051,35
	Pref. Mun. de Luzerna	1.244					192.757,80		188.557,80	
Macieira	Pref. Mun. de Macieira	637	9	646	45	4.200,00	98.703,15	6,50	94.503,15	94.503,15
Mafra	Câm. de Ver. de Mafra	117		1.443	71	14.280,00	18.129,15	9,90	18.129,15	187.929,75
	Inst. Prev. do Mun. de Mafra - IPMM	67					10.381,65		10.381,65	
	Pref. Mun. de Mafra	1.121					173.698,95		159.418,95	
Major Vieira	Câm. de Ver. de Major Vieira	4		171	33	4.200,00	619,80	24,56	619,80	22.296,45
	Pref. Mun. de Major Vieira	167					25.876,65		21.676,65	
Maracajá	Pref. Mun. de Maracajá	1.060	72	1.132	77	4.200,00	164.247,00	3,71	160.047,00	
Maravilha	Câm. de Ver. de Maravilha	77		1.757	48	8.280,00	11.931,15	4,71	11.931,15	216.707,40
	Pref. Mun. de Maravilha	1.375					213.056,25		204.776,25	
Marema	Câm. de Ver. de Marema	2		549	27	4.200,00	309,90	7,65	309,90	79.782,90
	Pref. Mun. de Marema	540					83.673,00		79.473,00	
Massaranduba	Câm. de Ver. de Massaranduba	90		1.465	111	6.120,00	13.945,50	4,18	13.945,50	209.570,40
	Pref. Mun. de Massaranduba	1.302					201.744,90		195.624,90	
Matos Costa	Câm. de Ver. de Matos Costa	55		1.389	33	4.200,00	8.522,25	3,02	8.522,25	204.982,50
	Pref. Mun. de Matos Costa	1.295					200.660,25		196.460,25	
Meleiro	Pref. Mun. de Meleiro	1.019	68	1.087	15	4.200,00	157.894,05	3,86	153.694,05	153.694,05
Mirim Doce	Pref. Mun. de Mirim Doce	70		70		4.200,00	10.846,50	60,00	6.646,50	6.646,50
Modelo	Pref. Mun. de Modelo	1.207	37	1.244	77	4.200,00	187.024,65	3,38	182.824,65	182.824,65
Mondaí	Câm. de Ver. de Mondaí	24		1.600	20	5.100,00	3.718,80	3,19	3.718,80	242.820,00
	Pref. Mun. de Mondaí	1.576					244.201,20		239.101,20	
Monte Carlo	Câm. de Ver. de Monte Carlo	90		951	48	4.200,00	13.945,50	4,42	13.945,50	131.226,30
	Pref. Mun. de Monte Carlo	784					121.480,80		117.280,80	
Monte Castelo	Câm. de Ver. de Monte Castelo	69		581	66	4.200,00	10.691,55	7,23	10.691,55	80.402,70
	Pref. Mun. de Monte Castelo	477					73.911,15		69.711,15	
Morro da Fumaça	Câm. de Ver. de Morro da Fumaça	87		956	103	7.140,00	13.480,65	7,47	13.480,65	124.877,40
	Pref. Mun. de Morro da Fumaça	765					118.536,75		111.396,75	
Morro Grande	Pref. Mun. de Morro Grande	495	22	517	26	4.200,00	76.700,25	8,12	72.500,25	72.500,25

CIGA - Relatório de Atividades 2020

Navegantes	Câm. de Ver. de Navegantes	83		4.440	56	18.300,00	12.860,85	4,12	12.860,85	646.900,35
	Inst. Prev. Social do Mun. de Navegantes - NavegantesPREV	180					27.891,00		27.891,00	
	Pref. Mun. de Navegantes	4.030					624.448,50		606.148,50	
Nova Erechim	Câm. de Ver. de Nova Erechim	36		1.011	23	4.200,00	5.578,20	4,15	5.578,20	152.454,45
	Pref. Mun. de Nova Erechim	975					151.076,25		146.876,25	
Nova Itaberaba	Câm. de Ver. de Nova Itaberaba	66		1.243	33	4.200,00	10.226,70	3,38	10.226,70	185.613,75
	Pref. Mun. de Nova Itaberaba	1.159					179.587,05		175.387,05	
Nova Trento	Câm. de Ver. de Nova Trento	23		2.374	37	6.120,00	3.563,85	2,58	3.563,85	351.504,60
	Pref. Mun. de Nova Trento	2.217					343.524,15		337.404,15	
	SAMAE - Nova Trento	68					10.536,60		10.536,60	
Nova Veneza	Pref. Mun. de Nova Veneza	1.545	214	1.759	99	6.120,00	239.397,75	3,48	233.277,75	233.277,75
Novo Horizonte	Câm. de Ver. de Novo Horizonte	61		664	11	4.200,00	9.451,95	6,33	9.451,95	96.672,45
	Pref. Mun. de Novo Horizonte	590					91.420,50		87.220,50	
Orleans	Câm. de Ver. de Orleans	3		1.668	52	7.140,00	464,85	4,28	464,85	218.622,15
	Pref. Mun. de Orleans	1.454					225.297,30		218.157,30	
Otacílio Costa	Inst. Prev. do Mun. de Otacílio Costa	30		785	68	7.140,00	4.648,50	9,10	4.648,50	114.495,75
	Pref. Mun. de Otacílio Costa	755					116.987,25		109.847,25	
Ouro	Câm. de Ver. de Ouro	42		872	19	4.200,00	6.507,90	4,82	6.507,90	116.506,05
	Pref. Mun. de Ouro	737					114.198,15		109.998,15	
Ouro Verde	Câm. de Ver. de Ouro Verde	1		748	27	4.200,00	154,95	5,61	154,95	106.744,20
	Pref. Mun. de Ouro Verde	715					110.789,25		106.589,25	
Paial	Câm. de Ver. de Paial	12		318	24	4.200,00	1.859,40	13,21	1.859,40	43.834,50
	Pref. Mun. de Paial	298					46.175,10		41.975,10	
Palhoça	Câm. de Ver. de Palhoça	233		10.059	178	44.700,00	36.103,35	4,44	36.103,35	1.488.840,15
	Fundação Cambirela do Meio Ambiente	1					154,95		154,95	
	Fundo Municipal de Saúde de Palhoça	1.061					164.401,95		164.401,95	
	Inst. Prev. de Palhoça - IPPA	151					23.397,45		23.397,45	
	Pref. Mun. de Palhoça	8.451					1.309.482,45		1.264.782,45	
Palma Sola	Câm. de Ver. de Palma Sola	14		1.078	34	4.200,00	2.169,30	3,90	2.169,30	162.836,10
	Pref. Mun. de Palma Sola	1.064					164.866,80		160.666,80	
Palmeira	Câm. de Ver. de Palmeira	18		692	32	4.200,00	2.789,10	6,07	2.789,10	103.025,40
	Pref. Mun. de Palmeira	674					104.436,30		100.236,30	
Palmitos	Câm. de Ver. de Palmitos	50		421	20	6.120,00	7.747,50	14,54	7.747,50	44.703,60
	Pref. Mun. de Palmitos	278					43.076,10		36.956,10	
Papanduva	Câm. de Ver. de Papanduva	135		811	73	7.140,00	20.918,25	8,80	20.918,25	109.847,25
	Pref. Mun. de Papanduva	620					96.069,00		88.929,00	
Paraíso	Câm. de Ver. de Paraíso	41		762	31	4.200,00	6.352,95	5,51	6.352,95	113.871,90
	Pref. Mun. de Paraíso	721					111.718,95		107.518,95	
Passo de Torres	Câm. de Ver. de Passo de Torres	41		792	16	4.200,00	6.352,95	5,30	6.352,95	106.434,30
	Pref. Mun. de Passo de Torres	673					104.281,35		100.081,35	
Passos Maia	Câm. de Ver. de Passos Maia	58		1.349	39	4.200,00	8.987,10	3,11	8.987,10	197.389,95
	Pref. Mun. de Passos Maia	1.243					192.602,85		188.402,85	
Paulo Lopes	Câm. de Ver. de Paulo Lopes	33		1.009	32	4.200,00	5.113,35	4,16	5.113,35	141.298,05
	Pref. Mun. de Paulo Lopes	906					140.384,70		136.184,70	
Penha	Câm. de Ver. de Penha	139		4.193	112	9.120,00	21.538,05	2,18	21.538,05	616.103,25
	Pref. Mun. de Penha	3.896					603.685,20		594.565,20	
Peritiba	Câm. de Ver. de Peritiba	26		1.293	34	4.200,00	4.028,70	3,25	4.028,70	193.206,30
	Pref. Mun. de Peritiba	1.248					193.377,60		189.177,60	

Pescaria Brava	Câm. de Ver. de Pescaria Brava	7		744	43	4.200,00	1.084,65	5,65	1.084,65	111.082,80
	Pref. Mun. de Pescaria Brava	737					114.198,15		109.998,15	
Petrolândia	Pref. Mun. de Petrolândia	441	21	462	20	4.200,00	68.332,95	9,09	64.132,95	64.132,95
Pinhalzinho	Câm. de Ver. de Pinhalzinho	3		1.505	57	7.140,00	464,85	4,74	464,85	215.523,15
	Pref. Mun. de Pinhalzinho	1.434					222.198,30		215.058,30	
Pinheiro Preto	Câm. de Ver. de Pinheiro Preto	35		1.831	77	4.200,00	5.423,25	2,29	5.423,25	277.499,10
	Pref. Mun. de Pinheiro Preto	1.783					276.275,85		272.075,85	
Piratuba	Pref. Mun. de Piratuba	882	107	989	35	4.200,00	136.665,90	4,25	132.465,90	132.465,90
Planalto Alegre	Câm. de Ver. de Planalto Alegre	35		502	21	4.200,00	5.423,25	8,37	5.423,25	68.471,55
	Pref. Mun. de Planalto Alegre	434					67.248,30		63.048,30	
Pomerode	Câm. de Ver. de Pomerode	30		2.709	76	9.120,00	4.648,50	3,37	4.648,50	375.620,85
	Pref. Mun. de Pomerode	2.310					357.934,50		348.814,50	
	SAMAE - Pomerode	143					22.157,85		22.157,85	
Ponte Alta do Norte	Câm. de Ver. de Ponte Alta do Norte	1		529	32	4.200,00	154,95	7,94	154,95	77.768,55
	Pref. Mun. de Ponte Alta do Norte	528					81.813,60		77.613,60	
Ponte Serrada	Câm. de Ver. de Ponte Serrada	10		1.510	33	5.100,00	1.549,50	3,38	1.549,50	218.647,80
	Pref. Mun. de Ponte Serrada	1.434					222.198,30		217.098,30	
Porto Belo	Câm. de Ver. de Porto Belo	46		1.218	103	7.140,00	7.127,70	5,86	7.127,70	156.952,05
	Fundação Municipal de Meio Ambiente - FAMAP	14					2.169,30		2.169,30	
	Pref. Mun. de Porto Belo	999					154.795,05		147.655,05	
Porto União	Câm. de Ver. de Porto União	273		3.386	71	9.120,00	42.301,35	2,69	42.301,35	494.777,40
	Pref. Mun. de Porto União	2.979					461.596,05		452.476,05	
Pouso Redondo	Câm. de Ver. de Pouso Redondo	47		1.291	41	7.140,00	7.282,65	5,53	7.282,65	182.208,90
	Pref. Mun. de Pouso Redondo	1.175					182.066,25		174.926,25	
Praia Grande	Câm. de Ver. de Praia Grande	5		446	5	4.200,00	774,75	9,42	774,75	52.356,75
	Pref. Mun. de Praia Grande	360					55.782,00		51.582,00	
Presidente Castello Branco	Pref. Mun. de Presidente Castello Branco	544	27	571	19	4.200,00	84.292,80	7,36	80.092,80	80.092,80
Presidente Getúlio	Câm. de Ver. de Presidente Getúlio	6		2.042	57	7.140,00	929,7	3,5	929,7	306.323,85
	Pref. Mun. de Presidente Getúlio	2.017					312.534,15		305.394,15	
Presidente Nereu	Camara de vereadores de Presidente Nereu	6	19	842	28	4.200,00	929,7	4,99	929,7	124.718,40
	Pref. Mun. de Presidente Nereu	826					127.988,70		123.788,70	
Princesa	Câm. de Ver. de Princesa	6		1.467	49	4.200,00	929,7	2,86	929,7	223.111,65
	Pref. Mun. de Princesa	1.461					226.381,95		222.181,95	
Quilombo	Câm. de Ver. de Quilombo	63		2.501	85	4.200,00	9.761,85	1,68	9.761,85	383.329,95
	Pref. Mun. de Quilombo	2.438					377.768,10		373.568,10	
Rancho Queimado	Pref. Mun. de Rancho Queimado	678	26	704		4.200,00	105.056,10	5,97	100.856,10	100.856,10
Rio das Antas	Câm. de Ver. de Rio das Antas	15		116	1	4.200,00	2.324,25	36,21	2.324,25	13.774,20
	Pref. Mun. de Rio das Antas	101					15.649,95		11.449,95	
Rio do Campo	Câm. de Ver. de Rio do Campo	26	47	1.083	46	4.200,00	4.028,70	3,88	4.028,70	156.328,20
	Inst. Prev. dos Serv. Municipais de Rio do Campo	11					1.704,45		1.704,45	
	Pref. Mun. de Rio do Campo	999					154.795,05		150.595,05	
Rio do Oeste	Câm. de Ver. de Rio do Oeste	89		728	35	4.200,00	13.790,55	5,77	13.790,55	108.603,60
	Pref. Mun. de Rio do Oeste	639					99.013,05		94.813,05	
Rio do Sul	Câm. de Ver. de Rio do Sul	255	255	5.037	128	16.260,00	39.512,25	3,23	39.512,25	724.710,90
	Pref. Mun. de Rio do Sul	4.527					701.458,65		685.198,65	

CIGA - Relatório de Atividades 2020

Rio dos Cedros	Câm. de Ver. de Rio dos Cedros	13	65	1.343	51	5.100,00	2.014,35	3,8	2.014,35	192.926,10
	Pref. Mun. de Rio dos Cedros	1.265					196.011,75		190.911,75	
Rio Fortuna	Pref. Mun. de Rio Fortuna	380	30	410		4.200,00	58.881,00	10,24	54.681,00	54.681,00
Rio Negrinho	IPRERIO - Inst. Prev. de Rio Negrinho	42	94	1.074	147	10.140,00	6.507,90	9,44	6.507,90	141.711,00
	Pref. Mun. de Rio Negrinho	871					134.961,45		124.821,45	
	SAMAE - Rio Negrinho	67					10.381,65		10.381,65	
Rio Rufino	Pref. Mun. de Rio Rufino	249		249	25	4.200,00	38.582,55	16,87	34.382,55	34.382,55
Rodeio	Câm. de Ver. de Rodeio	18		945	50	5.100,00	2.789,10	5,4	2.789,10	141.327,75
	Pref. Mun. de Rodeio	927					143.638,65		138.538,65	
Romelândia	Câm. de Ver. de Romelândia	119		1.220	45	4.200,00	18.439,05	3,44	18.439,05	184.839,00
	Pref. Mun. de Romelândia	1.101					170.599,95		166.399,95	
Saltinho	Pref. Mun. de Saltinho	515		515	14	4.200,00	79.799,25	8,16	75.599,25	75.599,25
Salto Veloso	Câm. de Ver. de Salto Veloso	35	37	1.079	23	4.200,00	5.423,25	3,89	5.423,25	157.257,90
	Pref. Mun. de Salto Veloso	1.007					156.034,65		151.834,65	
Santa Cecília	Pref. Mun. de Santa Cecília	335		335	26	6.120,00	51.908,25	18,27	45.788,25	45.788,25
Santa Helena	Câm. de Ver. de Santa Helena	53	38	237		4.200,00	8.212,35	17,72	8.212,35	26.635,05
	Pref. Mun. de Santa Helena	146					22.622,70		18.422,70	
Santa Rosa de Lima	Câm. de Ver. de Santa Rosa de Lima	21	50	338	3	4.200,00	3.253,95	12,43	3.253,95	40.425,60
	Pref. Mun. de Santa Rosa de Lima	267					41.371,65		37.171,65	
Santa Rosa do Sul	Câm. de Ver. de Santa Rosa do Sul	28	73	583	27	4.200,00	4.338,60	7,2	4.338,60	74.824,50
	Pref. Mun. de Santa Rosa do Sul	482					74.685,90		70.485,90	
Santa Terezinha do Progresso	Câm. de Ver. de Santa Terezinha do Progresso	34	59	1.486	41	4.200,00	5.268,30	2,83	5.268,30	216.913,65
	Pref. Mun. de Santa Terezinha do Progresso	1.393					215.845,35		211.645,35	
Santiago do Sul	Câm. de Ver. de Santiago do Sul	12		1.202	39	4.200,00	1.859,40	3,49	1.859,40	182.049,90
	Pref. Mun. de Santiago do Sul	1.190					184.390,50		180.190,50	
Santo Amaro da Imperatriz	Câm. de Ver. de Santo Amaro da Imperatriz	79	90	1.852	29	7.140,00	12.241,05	3,86	12.241,05	265.881,90
	Pref. Mun. de Santo Amaro da Imperatriz	1.683					260.780,85		253.640,85	
São Bento do Sul	Câm. de Ver. de São Bento do Sul	71	152	3.292	144	20.340,00	11.001,45	6,18	11.001,45	466.203,00
	Fundação Cultural de São Bento do Sul	59					9.142,05		9.142,05	
	IPRESBS	67					10.381,65		10.381,65	
	Pref. Mun. de São Bento do Sul	2.474					383.346,30		363.006,30	
	SAMAE - São Bento do Sul	469					72.671,55		72.671,55	
São Bernardino	Pref. Mun. de São Bernardino	1.683		1.683	35	4.200,00	260.780,85	2,5	256.580,85	256.580,85
São Bonifácio	Pref. Mun. de São Bonifácio	635	1	636	21	4.200,00	98.393,25	6,6	98.393,25	98.393,25
São Carlos	Câm. de Ver. de São Carlos	48	67	1.076	19	5.100,00	7.437,60	4,74	7.437,60	151.244,55
	Pref. Mun. de São Carlos	961					148.906,95		143.806,95	
São Cristóvão do Sul	Câm. de Ver. de São Cristóvão do Sul	24	35	126		4.200,00	3.718,80	33,33	3.718,80	9.900,45
	Pref. Mun. de São Cristóvão do Sul	67					10.381,65		6.181,65	
São Domingos	Câm. de Ver. de São Domingos	55	20	1.189	36	4.200,00	8.522,25	3,53	8.522,25	176.936,55
	Pref. Mun. de São Domingos	1.114					172.614,30		168.414,30	
São Francisco do Sul	IPRESF - Fund. Inst. Prev. Social dos Serv. de São Fran. do Sul	55	153	2.379	89	12.300,00	8.522,25	5,17	8.522,25	332.618,70
	Pref. Mun. de São Francisco do Sul	2.171					336.396,45		324.096,45	
São João Batista	Câm. de Ver. de São João Batista	36	134	2.399	64	9.120,00	5.578,20	3,8	5.578,20	341.841,75
	Pref. Mun. de São João Batista	2.229					345.383,55		336.263,55	

CIGA - Relatório de Atividades 2020

São João do Oeste	Pref. Mun. de São João do Oeste	1.002	27	1.029	35	4.200,00	155.259,90	4,08	155.259,90	155.259,90
São João do Sul	Câm. de Ver. de São João do Sul	9	62	796	14	4.200,00	1.394,55	5,28	1.394,55	109.533,30
	Pref. Mun. de São João do Sul	725					112.338,75		108.138,75	
São Joaquim	Câm. de Ver. de São Joaquim	4	126	1.724	172	8.280,00	619,8	4,8	619,8	239.330,10
	Pref. Mun. de São Joaquim	1.594					246.990,30		238.710,30	
São José	Autarquia São José Previdência - SJPREV	69	301	5.236	153	44.700,00	10.691,55	8,54	10.691,55	719.978,25
	Câm. de Ver. de São José	483					74.840,85		74.840,85	
	Pref. Mun. de São José	4.383					679.145,85		634.445,85	
São José do Cedro	Câm. de Ver. de São José do Cedro	50	68	2.091	102	6.120,00	7.747,50	2,93	7.747,50	307.343,85
	Pref. Mun. de São José do Cedro	1.973					305.716,35		299.596,35	
São Lourenço do Oeste	Câm. de Ver. de São Lourenço do Oeste	75	132	3.488	66	8.280,00	11.621,25	2,37	11.621,25	511.732,20
	Pref. Mun. de São Lourenço do Oeste	3.281					508.390,95		500.110,95	
São Ludgero	Pref. Mun. de São Ludgero	5		5		-	774,75	-	774,75	774,75
São Miguel da Boa Vista	Câm. de Ver. de São Miguel da Boa Vista	77	2	437	1	4.200,00	11.931,15	9,61	11.931,15	63.203,25
	Pref. Mun. de São Miguel da Boa Vista	358					55.472,10		51.272,10	
São Miguel do Oeste	Câm. de Ver. de São Miguel do Oeste	313	228	4.502	98	10.140,00	48.499,35	2,25	48.499,35	542.721,60
	Pref. Mun. de São Miguel do Oeste	3.255					504.362,25		494.222,25	
São Pedro de Alcântara	Câm. de Ver. de São Pedro de Alcântara	70	21	1.405	43	4.200,00	10.846,50	2,99	10.846,50	210.250,80
	Pref. Mun. de São Pedro de Alcântara	1.314					203.604,30		199.404,30	
Saudades	Câm. de Ver. de Saudades	27		755	37	4.200,00	4.183,65	5,56	4.183,65	112.787,25
	Pref. Mun. de Saudades	728					112.803,60		108.603,60	
Schroeder	Câm. de Ver. de Schroeder	129	75	2.743	74	7.140,00	19.988,55	2,6	19.988,55	406.266,60
	Pref. Mun. de Schroeder	2.539					393.418,05		386.278,05	
Seara	Câm. de Ver. de Seara	113		1.992	48	7.140,00	17.509,35	3,58	17.509,35	300.435,75
	Pref. Mun. de Seara	1.762					273.021,90		265.881,90	
	Seara	110					17.044,50		17.044,50	
Serra Alta	Câm. de Ver. de Serra Alta	46	34	1.031	43	4.200,00	7.127,70	4,07	7.127,70	150.285,15
	Pref. Mun. de Serra Alta	951					147.357,45		143.157,45	
Siderópolis	Câm. de Ver. de Siderópolis	2	75	1.109	42	6.120,00	309,9	5,52	309,9	154.098,30
	Pref. Mun. de Siderópolis	1.032					159.908,40		153.788,40	
Sombrio	Câm. de Ver. de Sombrio	69	80	795	64	8.280,00	10.691,55	10,42	10.691,55	102.509,25
	Pref. Mun. de Sombrio	646					100.097,70		91.817,70	
Sul Brasil	Câm. de Ver. de Sul Brasil	16	12	865	70	4.200,00	2.479,20	4,86	2.479,20	127.972,35
	Pref. Mun. de Sul Brasil	837					129.693,15		125.493,15	
Tangará	Câm. de Ver. de Tangará	34	82	1.402	57	4.200,00	5.268,30	3	5.268,30	200.334,00
	Pref. Mun. de Tangará	1.286					199.265,70		195.065,70	
Tigrinhos	Câm. de Ver. de Tigrinhos	46	31	889	24	4.200,00	7.127,70	4,72	7.127,70	128.747,10
	Pref. Mun. de Tigrinhos	812					125.819,40		121.619,40	
Tijucas	Câm. de Ver. de Tijucas	214	152	2.922	46	9.120,00	33.159,30	3,12	33.159,30	420.091,50
	Pref. Mun. de Tijucas	2.538					393.263,10		384.143,10	
	PREVISERTI	18					2.789,10		2.789,10	
Timbé do Sul	Câm. de Ver. de Timbé do Sul	19	61	629	38	4.200,00	2.944,05	6,68	2.944,05	83.811,60
	Pref. Mun. de Timbé do Sul	510					79.024,50		74.824,50	
	SAMAE - Timbé do Sul	39					6.043,05		6.043,05	

CIGA - Relatório de Atividades 2020

Timbó	Câm. de Ver. de Timbó	268	133	3.917	71	10.140,00	41.526,60	2,59	41.526,60	576.190,80	
	Pref. Mun. de Timbó	3.370					522.181,50		512.041,50		
	SAMAE - Timbó	63					9.761,85		9.761,85		
	TIMBOPREV	83					12.860,85		12.860,85		
Timbó Grande	Câm. de Ver. de Timbó Grande	58	53	470	40	4.200,00	8.987,10	8,94	8.987,10	60.414,15	
	Pref. Mun. de Timbó Grande	359					55.627,05		51.427,05		
Três Barras	Câm. de Ver. de Três Barras	68	67	1.658	41	6.545,00	10.536,60	3,95	10.536,60	239.980,45	
	Pref. Mun. de Três Barras	1.523					235.988,85		229.443,85		
Treviso	Pref. Mun. de Treviso	1.457		1.457	21	4.200,00	225.762,15	2,88	221.562,15	221.562,15	
Treze de Maio	Pref. Mun. de Treze de Maio	155		155	39	4.200,00	24.017,25	27,1	19.817,25	19.817,25	
Treze Tilias	Câm. de Ver. de Treze Tilias	22	202	994	36	4.200,00	3.408,90	4,23	3.408,90	118.520,40	
	Pref. Mun. de Treze Tilias	770					119.311,50		115.111,50		
Trombudo Central	Câm. de Ver. de Trombudo Central	5		914	34	4.200,00	774,75	4,6	774,75	137.424,30	
	Pref. Mun. de Trombudo Central	909					140.849,55		136.649,55		
Tunápolis	Câm. de Ver. de Tunápolis	48	30	1.219	33	4.200,00	7.437,60	3,45	7.437,60	180.035,55	
	Pref. Mun. de Tunápolis	1.141					176.797,95		172.597,95		
Turvo	Câm. de Ver. de Turvo	48	70	924	28	5.100,00	7.437,60	5,52	7.437,60	118.705,05	
	Pref. Mun. de Turvo	751					116.367,45		111.267,45		
União do Oeste	Câm. de Ver. de União do Oeste	75	18	834	22	4.200,00	11.621,25	5,04	11.621,25	122.239,20	
	Pref. Mun. de União do Oeste	741					114.817,95		110.617,95		
Urubici	Pref. Mun. de Urubici	981		981	92	5.100,00	152.005,95	5,2	146.905,95	146.905,95	
Urupema	Pref. Mun. de Urupema	52		52		4.200,00	8.057,40	80,77	3.857,40	3.857,40	
Urussanga	Câm. de Ver. de Urussanga	121	78	1.307	47	7.140,00	18.748,95	5,46	18.748,95	153.233,25	
	Pref. Mun. de Urussanga	914					141.624,30		134.484,30		
Vargeão	Pref. Mun. de Vargeão	305	40	345	18	4.200,00	47.259,75	12,17	43.059,75	43.059,75	
Vargem	Câm. de Ver. de Vargem	8	17	241	16	4.200,00	1.239,60	17,43	1.239,60	30.508,80	
	Pref. Mun. de Vargem	216					33.469,20		29.269,20		
Vargem Bonita	Pref. Mun. de Vargem Bonita	355	38	393	30	4.200,00	55.007,25	10,69	50.807,25	50.807,25	
Vidal Ramos	Pref. Mun. de Vidal Ramos	551	25	576	10	4.200,00	85.377,45	7,29	81.177,45	81.177,45	
Videira	Câm. de Ver. de Videira	135	146	4.326	113	14.280,00	20.918,25	3,3	20.918,25	633.411,00	
	INPREVID	59					9.142,05		9.142,05		
	Pref. Mun. de Videira	3.743					579.977,85		565.697,85		
	VISAN	243					37.652,85		37.652,85		
Vitor Meireles	Pref. Mun. de Vitor Meireles	777	46	823	49	4.200,00	120.396,15	5,1	116.196,15	116.196,15	
Witmarsum	Pref. Mun. de Witmarsum	319		319	14	4.200,00	49.429,05	13,17	45.229,05	45.229,05	
Xanxerê	Câm. de Ver. de Xanxerê	55	227	3.207	94	12.300,00	8.522,25	3,84	8.522,25	449.451,00	
	Pref. Mun. de Xanxerê	2.925					453.228,75		440.928,75		
Xavantina	Câm. de Ver. de Xavantina	51	8	998	31	4.200,00	7.902,45	4,21	7.902,45	149.200,50	
	Pref. Mun. de Xavantina	939					145.498,05		141.298,05		
Xaxim	Câm. de Ver. de Xaxim	27	141	1.319	27	8.280,00	4.183,65	6,28	4.183,65	174.251,10	
	Pref. Mun. de Xaxim	1.151					178.347,45		170.067,45		
Zortéa	Câm. de Ver. de Zortéa	5	83	420	25	4.200,00	774,75	10	774,75	48.018,15	
	Pref. Mun. de Zortéa	332					51.443,40		47.243,40		
Total		510	367.705	16.224	387.030	21.184	1.788.942,00	56.975.889,75	7,36	55.163.847,75	55.003.800,75

ECONOMIA DE ENTIDADES QUE PUBLICAM NO CIGA DIÁRIO DOM/SC**ENTIDADES NO CIGA DIÁRIO****67****ECONOMIA GERADA****12,1** milhões

ENTIDADE	Total de Publicações	Economia Gerada
ACAMOSC	2	309,90
AGIR	327	50.668,65
AMAI	36	5.578,20
AMARP	2	309,90
AMAUC	26	4.028,70
AMAVI	76	11.776,20
AMEOSC	15	2.324,25
AMERIOS	116	17.974,20
AMESC	4	619,80
AMFRI	15	2.324,25
AMMOC	7	1.084,65
AMMVI	80	12.396,00
AMNOROESTE	18	2.789,10
AMOSC	22	3.408,90
AMPLANORTE	6	929,70
AMPLASC	6	929,70
AMREC	12	1.859,40
AMUNESC	2	309,90
AMURC	14	2.169,30
AMUREL	36	5.578,20
AMURES	14	2.169,30
ARIS	202	31.299,90
CIAPS	180	27.891,00
CIASS	30	4.648,50
CICCS	14	2.169,30
CIDEMA	46	7.127,70
CIGA	740	114.663,00
CIGAMERIOS	175	27.116,25

CIGA - Relatório de Atividades 2020

CIGAMVALI	107	16.579,65
CIM-AMAVI	42	6.507,90
CIM-AMUREL	30	4.648,50
CIMVI	928	143.793,60
CINCATARINA	69.366	10.748.261,70
CINFRA	25	3.873,75
CIRSURES	194	30.060,30
CIS/AMARP	232	35.948,40
CIS/AMAUC	109	16.889,55
CIS/AMERIOS	103	15.959,85
CIS/AMFRI	157	24.327,15
CIS/AMOSC	372	57.641,40
CIS/AMUREL	143	22.157,85
CIS/AMURES	664	102.886,80
CIS/AMVI	1.065	165.021,75
CISAM	231	35.793,45
CIS-AMAVI	4	619,80
CISAMREC	248	38.427,60
CISAM-SUL	82	12.705,90
CISNORDESTE	332	51.443,40
CITMAR	112	17.354,40
CODEPLAN	31	4.803,45
CONDER	522	80.883,90
CONSAD	169	26.186,55
COSEMS/SC	8	1.239,60
Con. CISAMA	77	11.931,15
CISAMURC	101	15.649,95
Consórcio - Abrigo Institucional	7	1.084,65
Consórcio - Casa Lar Pequeno Príncipe	4	619,80
CIM-AMREC	44	6.817,80
CIM-AMFRI	132	20.453,40
CIMGEPA	28	4.338,60
Con. Int. QUIRIRI	60	9.297,00
CVC	328	50.823,60
Con. Lambari	66	10.226,70
EGEM	3	464,85
FECAM	88	13.635,60
GRANFPOLIS	33	5.113,35
IBERE	10	1.549,50
SAGA	2	309,90
Total	78.482	12.160.785,90

CIGA SIMPLES

Gestão do Simples Nacional



O CIGA Simples é a solução de destaque nacional do CIGA. Ela já está em vários estados do país e pode ser utilizada por qualquer município, sem necessidade de implantação ou deslocamento de suporte técnico até o município, representando o segundo sistema de maior arrecadação para o CIGA, ficando atrás apenas do CIGA Diário.

Com a implementação do regime simplificado de tributação para as empresas, os municípios consorciados possuem a sua disposição este sistema que proporciona o devido monitoramento das empresas optantes pelo regime do Simples Nacional, uma vez que o recolhimento é efetuado diretamente no sistema de arrecadação da Receita Federal.

As questões de cadastro, isenções e local da prestação do serviço, eram de grande dificuldade dos municípios, uma vez que não havia uma solução adequada de monitoramento de dados das empresas do Simples Nacional. Com base numa proposta recebida do Confaz-M, para processar a base de dados disponibilizada aos municípios pela Receita Federal do

Brasil, foi desenvolvido no CIGA o sistema de fiscalização municipal, que tem gerado grande impacto no incremento da arrecadação municipal, especialmente em municípios que já dispõem da Nota Fiscal Eletrônica de Serviços ou adotaram a Nota Fiscal de Serviços Eletrônica do CIGA, o CIGA Nota.

A partir do convênio entre a Receita Federal e o CIGA, firmado em 2019, houve o provimento de intercâmbio de informações de interesse recíproco segundo o disposto nas Instruções Normativas SRF nº 19 e 20 de 17 de fevereiro de 1998. Tal convênio disponibilizou ao CIGA informações cadastrais constantes das bases de dados dos sistemas de Cadastro de Pessoas Físicas (CPF) e Cadastro Nacional da Pessoa Jurídica (CNPJ). Ainda, há um Contrato de Adesão firmado com a SERPRO para a transferência de dados via INFOCONV.

Uma realidade comum em prefeituras é o desconhecimento em relação às empresas estabelecidas no município, em virtude da falta de cadastro por parte do empresário. A partir dos dados fornecidos pela SERPRO, é



possível manter a base cadastral das Prefeituras atualizada, proporcionando um controle melhor da população e empresas de seu município. Para os municípios que utilizam o CIGA Simples ficou mais fácil saber exatamente quais são todos os CNPJs ativos e inativos nos seus municípios, pois um novo arquivo foi disponibilizado, e com ele é possível baixar de uma só vez as informações de todas os CNPJs constituídos no município. Além das empresas, microempreendedores individuais, órgãos públicos e entidades do

terceiro setor, também constam na listagem as empresas inativas.

O relatório conta, ainda, com informações públicas e detalhadas de contatos, tais como: endereço, telefone e e-mail, desde que esses dados estejam atualizados no site da Receita Federal.

As informações sobre o início da atividade, porte e CNAE principal também ajudam as cidades, seja na questão de fiscalização ou para outros fins de estatísticas e planejamento.

ISS PAGO EM 2020

EMPRESAS NO CIGA SIMPLES

486 mil

411 milhões

MUNICÍPIOS NO CIGA SIMPLES

243

Município	Empresas no Simples	MEI com DASN	Receita Bruta	Receita Bruta MEI	Receita Serviços	ISS Pago
ABDON BATISTA	105	2	10.165.740,84	400,10	2.867.129,86	11.285,52
ABELARDO LUZ	841	23	104.681.094,64	194.826,33	27.184.372,89	323.090,32
AGROLÂNDIA	818	38	115.447.790,34	364.594,82	33.047.250,14	472.791,42
AGRÔNOMICA	332	11	46.332.999,54	-	12.693.139,27	254.309,88
ÁGUA DOCE	370	10	44.314.468,05	174,86	8.671.563,84	127.363,72
ÁGUAS DE CHAPECÓ	250	19	2.157.829,65	1.206,70	7.449.084,07	30.706,24
ÁGUAS FRIAS	213	5	3.267.588,64	180,00	486.676,33	48.817,87
ÁGUAS MORNAS	426	22	58.324.640,03	549,78	9.331.183,42	99.228,12
ALFREDO WAGNER	512	9	71.368.314,82	435,00	7.897.305,38	128.962,38
ALTO BELA VISTA	106	2	7.736.685,22	-	2.696.422,57	18.174,05
ANCHIETA	414	9	50.650.672,64	88.045,61	14.591.646,78	88.252,81
ANGELINA	268	9	34.368.626,46	374,18	8.853.726,74	95.337,39
ANITA GARIBALDI	342	4	4.519.747,37	265,00	6.204.245,87	106.381,91
ANITÁPOLIS	192	9	15.065.371,46	370,00	1.521.305,28	12.542,88
ANTÔNIO CARLOS	647	22	117.789.383,55	109.195,85	24.930.567,77	361.475,93
APIÚNA	607	21	90.545.333,72	43.686,54	15.341.719,16	317.663,36
ARABUTÃ	247	9	29.545.656,74	6.811,78	12.468.035,52	165.665,85
ARAQUARI	2.818	86	63.811.940,37	26.372,47	153.427.835,24	1.822.681,55
ARARANGUÁ	4.944	192	60.877.425,16	1.043.768,86	143.145.815,57	2.430.487,71
ARMAZÉM	546	18	89.747.343,41	714,75	19.813.139,44	127.773,27
ARROIO TRINTA	347	12	48.335.133,66	5.947,85	13.988.278,33	142.733,48
ARVOREDO	131	3	27.316.639,12	20.198,12	16.803.207,08	23.458,41
ASCURRA	602	30	109.763.160,97	179.112,68	14.847.568,85	18.609,48
ATALANTA	180	10	17.535.424,08	986,18	2.350.177,53	27.705,34
AURORA	341	5	43.317.462,09	777,00	8.938.729,45	103.572,97
BALNEÁRIO ARROIO DO SILVA	697	31	44.126.885,84	145.482,31	10.892.637,14	158.541,83
BALNEÁRIO BARRA DO SUL	707	31	84.561.862,93	314.268,65	20.771.238,21	94.462,75
BALNEÁRIO CAMBORIÚ	15.080	515	2.532.347.997,54	3.652.331,95	727.788.103,13	13.567.264,91
BALNEÁRIO GAIVOTA	754	37	61.550.472,72	214.025,56	7.824.136,72	10.198,39
BALNEÁRIO PIÇARRAS	1.751	44	221.355.747,59	169.078,21	64.936.593,36	995.054,08
BALNEÁRIO RINCÃO	783	18	76.807.718,77	15.200,92	19.683.052,88	297.220,77

CIGA - Relatório de Atividades 2020

BANDEIRANTE	108	1	10.688.453,16	10,00	1.909.290,28	24.313,02
BARRA BONITA	67	1	5.727.292,39	152,50	98.501,23	2.038,91
BARRA VELHA	2.384	94	309.948.403,64	543.187,89	59.703.691,14	1.046.930,97
BELA VISTA DO TOLDO	133	6	13.422.560,79	128,36	4.731.266,37	40.072,95
BELMONTE	116	9	9.969.317,02	10.172,47	366.027,99	11.076,95
BENEDITO NOVO	616	18	1.040.686,82	97.337,83	16.019.141,03	147.744,66
BIGUACU	5.547	245	643.430.621,73	1.510.959,66	260.562.669,17	3.764.888,79
BLUMENAU	27.449	937	5.109.513.523,97	5.619.737,94	1.681.552.038,53	35.254.917,06
BOCAINA DO SUL	101	1	17.295.792,96	-	1.640.935,21	16.102,61
BOM JARDIM DA						
SERRA	170	2	26.171.277,25	177,77	715.660,52	270.864,01
BOM JESUS	191	5	1.673.867,49	225,00	7.440.242,15	30.191,12
BOM JESUS DO OESTE	148	5	14.188.690,92	65,72	5.010.526,15	33.719,07
BOM RETIRO	511	25	73.764.531,51	152.019,14	10.892.780,62	93.480,01
BOMBINHAS	1.874	68	309.603.631,89	879.587,38	90.090.562,12	2.332.214,99
BOTUVERÁ	308	2	51.673.124,12	13.003,29	6.586.524,54	98.390,99
BRAÇO DO NORTE	2.044	61	425.828.284,66	51.780,68	98.367.629,61	2.154.041,26
BRAÇO DO TROMBUDO	215	14	2.659.913,96	10.359,35	5.279.846,13	68.799,11
BRUNÓPOLIS	79	5	8.105.314,17	2,00	27.599,08	4.712,38
BRUSQUE	10.066	329	1.975.374.937,28	175.324,13	390.819.818,61	6.615.144,75
CACADOR	3.100	119	566.077.064,87	524.031,25	195.984.195,78	3.706.670,89
CAIBI	450	19	59.091.193,35	108.463,93	15.828.427,96	147.869,17
CALMON	131	1	14.198.080,13	20,00	7.849.392,67	41.265,55
CAMBORIÚ	5.040	242	570.498.143,65	1.285.951,17	140.959.025,09	16.887,52
CAMPO ALEGRE	685	12	101.708.164,49	273,00	17.520.651,55	157.282,16
CAMPO BELO DO SUL	268	6	2.672.926,86	408,24	479.635,21	3.251,14
CAMPO ERÊ	601	18	67.108.452,81	950,79	11.602.000,72	97.110,48
CAMPOS NOVOS	1.867	79	253.655.912,16	389.913,09	82.844.398,77	1.418.918,66
CANELINHA	659	11	127.505.566,79	135.713,48	12.457.174,62	167.885,43
CANOINHAS	3.096	102	454.433.359,16	398.898,07	137.710.049,45	2.208.249,68
CAPÃO ALTO	78	5	9.340.249,93	420,00	111.835,14	16.393,44
CAPINZAL	1.319	48	199.188.593,06	297.608,99	64.382.223,35	1.093.160,62
CAPIVARI DE BAIXO	1.116	58	140.694.085,61	258.043,82	38.360.437,32	600.362,71
CATANDUVAS	773	22	127.441.663,68	19.912,25	40.823.088,14	382.820,57

CAXAMBU DO SUL	171	6	28.750.790,95	50,00	914.368,19	50.558,66
CELSO RAMOS	139	5	19.016.105,78	20,80	9.804.403,32	21.128,04
CERRO NEGRO	86	2	7.323.866,95	173,90	715.757,02	1.466,79
CHAPADÃO DO LAGEADO	96	8	13.756.750,63	4.384,03	5.827.793,12	117.957,14
CHAPECÓ	15.539	521	3.101.399.767,86	3.765.959,41	1.205.655.092,98	25.823.556,94
COCAL DO SUL	1.053	39	232.966.113,53	2.613,73	5.140.339,18	734.572,84
CONCÓRDIA	4.694	160	978.404.193,65	1.154.588,56	351.207.622,35	6.931.123,37
CORDILHEIRA ALTA	366	12	71.157.224,08	144.019,76	21.088.547,03	287.768,48
CORONEL FREITAS	648	24	128.659.020,69	1.076,73	25.239.413,29	232.257,76
CORONEL MARTINS	73	4	510.557,14	100,00	1.066.271,11	2.459,66
CORREIA PINTO	724	22	87.876.116,41	160.409,44	28.159.084,34	203.386,42
CORUPÁ	888	33	162.055.079,75	575,08	17.738.977,91	258.911,78
CRICIÚMA	12.668	373	2.361.238.537,09	2.149.529,71	736.918.243,99	15.839.626,55
CUNHA PORÃ	873	29	117.170.376,51	148.307,44	33.130.115,87	383.492,81
CUNHATAÍ	110		17.367.517,78	-	4.629.489,64	62.417,48
CURITIBANOS	2.185	98	264.228.933,76	467.028,75	60.609.093,44	1.020.721,92
DESCANSO	577	25	61.077.577,79	173.901,18	18.217.187,47	211.208,77
DIONÍSIO CERQUEIRA	1.037	34	99.854.885,38	229.134,83	3.187.927,75	537.008,61
DONA EMMA	227	17	38.683.115,19	8.157,46	4.142.440,94	20.753,31
DOUTOR PEDRINHO	246	3	43.138.913,86	0,50	2.407.929,61	28.839,44
ENTRE RIOS	69		3.495.068,39	-	99.544,66	1.499,48
ERMO	110	3	8.320.924,05	-	1.252.316,68	10.163,42
ERVAL VELHO	278	10	4.005.146,72	588,30	9.745.707,63	70.028,59
FAXINAL DOS GUEDES	652	17	70.445.787,28	1.100,96	23.219.134,34	395.926,22
FLOR DO SERTÃO	88	2	22.501.349,85	369,30	887.576,49	7.532,73
FLORIANÓPOLIS	46.167	1710	6.210.428.019,86	12.500.417,65	2.489.041.518,47	54.314.863,36
FORMOSA DO SUL	155	8	15.762.372,17	99.042,01	4.135.904,35	35.388,68
FORQUILHINHA	1.334	38	202.136.670,92	258.300,48	47.730.204,36	579.189,84
FRAIBURGO	1.586	52	281.413.528,42	337.642,87	111.378.750,99	1.765.314,84
FREI ROGÉRIO	77	1	7.156.318,54	15,00	537.889,91	2.928,46
GALVÃO	195	4	19.994.898,55	258,50	500.021,46	46.493,39
GAROPABA	2.333	86	318.414.165,96	423.634,26	70.457.975,45	1.373.689,28
GARUVA	1.124	26	199.156.815,26	1.562,35	65.179.880,44	585.647,13
GASPAR	5.287	215	117.039.011,62	957.897,71	178.467.289,21	2.897.037,05

CIGA - Relatório de Atividades 2020

GOVERNADOR CELSO						
RAMOS	910	29	96.101.525,23	146.191,76	19.418.070,62	366.669,99
GRÃO PARÁ	384	12	61.917.383,39	11.250,22	12.491.764,59	111.538,16
GRAVATAL	862	31	10.199.583,63	8.914,66	22.444.620,47	387.834,28
GUABIRUBA	1.579	59	303.149.059,72	298.147,52	19.617.446,42	267.618,41
GUARACIABA	584	21	109.939.369,52	1.224,66	24.661.479,99	312.648,29
GUARAMIRIM	2.258	56	464.444.737,76	282.205,83	83.251.143,77	1.240.234,63
GUARUJÁ DO SUL	388	21	4.615.031,89	22.507,29	14.733.141,19	112.018,65
GUATAMBU	343	13	54.723.043,99	340,00	21.828.799,37	27.338,81
HERVAL D'OESTE	981	29	167.286.670,29	215.100,41	49.876.741,81	553.137,77
IBIAM	84	1	7.792.777,48	-	1.785.045,63	2.600,44
IBICARÉ	196	4	28.657.261,08	190,00	859.021,16	5.651,88
IBIRAMA	1.097	35	196.948.872,07	487.038,32	37.773.352,17	572.962,66
IÇARA	3.442	96	613.351.954,39	48.377,74	163.723.064,68	2.525.862,15
ILHOTA	977	27	202.341.293,32	199.335,81	17.082.998,67	10.517,69
IMARUÍ	474	20	41.661.674,39	991,00	4.493.597,48	28.912,47
IMBITUBA	3.487	140	480.716.610,52	92.259,73	140.479.335,03	2.607.103,56
IMBUIA	356	12	37.594.137,56	20.041,35	7.870.741,05	7.234,87
INDAIAL	5.000	210	785.075.039,62	873.588,48	174.562.097,65	2.926.672,07
IOMERÊ	126	3	26.438.755,01	119,12	6.000.661,89	160.869,91
IPIRA	276	12	26.401.731,82	57.693,65	2.706.970,43	34.995,94
IPORÃ DO OESTE	844	42	11.054.564,91	273.397,65	36.028.690,19	300.688,42
IPUACU	195	5	22.251.955,48	469,31	5.389.545,76	49.137,68
IPUMIRIM	347	10	62.537.898,44	97.739,64	26.999.585,08	221.516,74
IRACEMINHA	244	10	3.611.118,05	7.614,05	5.814.101,55	51.530,09
IRANI	571	26	69.977.232,75	126.714,23	1.973.021,14	252.533,81
IRATI	113	2	9.366.372,74	60,00	2.510.134,71	21.908,98
IRINEÓPOLIS	461	19	44.594.772,53	1.298,13	5.732.726,23	61.524,18
ITA	465	18	57.997.126,64	21.968,58	16.644.754,45	164.573,96
ITAIÓPOLIS	995	53	12.713.901,56	58.961,64	2.746.182,95	217.105,22
ITAJAÍ	16.917	613	3.203.184.422,53	2.931.117,24	1.232.676.248,62	20.312.690,64
ITAPEMA	6.621	227	948.846.778,05	146.004,89	284.278.721,05	5.479.102,28
ITAPIRANGA	1.132	40	169.616.679,37	33.480,52	53.805.647,93	901.115,13
ITAPOÁ	1.698	48	179.160.529,08	490,78	49.710.219,26	637.156,76

ITUPORANGA	1.539	41	265.372.889,49	341.049,24	63.046.618,93	1.066.280,75
JABORÁ	275	8	4.447.402,25	533,00	639.728,31	97.834,82
JACINTO MACHADO	561	20	64.271.151,83	29.893,19	15.680.463,01	322.304,49
JAGUARUNA	1.447	50	183.615.877,26	541.369,23	38.428.408,47	263.452,62
JARAGUÁ DO SUL	11.075	433	2.084.379.342,75	284.930,43	615.863.553,81	11.879.109,12
JARDINÓPOLIS	122	7	7.803.066,55	592,70	213.972,14	14.376,85
JOACABA	2.617	51	478.042.580,12	471.895,02	187.779.200,84	4.074.502,25
JOINVILLE	37.702	1431	6.268.921.608,04	8.504.279,98	2.097.539.544,43	47.797.961,29
JOSÉ BOITEUX	194	4	31.341.147,97	200,00	4.637.282,04	4.936,35
JUPIÁ	128	7	11.226.751,28	964,50	3.431.084,93	32.617,14
LACERDÓPOLIS	122	3	24.147.949,12	-	6.222.520,54	31.341,65
LAGES	8.572	473	1.309.789.506,42	2.016.717,33	420.341.922,37	8.417.853,92
LAGUNA	2.109	96	263.707.847,37	55.034,26	46.889.927,13	825.857,11
LAJEADO GRANDE	66	4	813.632,06	74,00	3.304.711,49	10.203,34
LAURENTINO	594	21	78.737.316,49	40.636,16	13.016.323,04	232.192,28
LAURO MULLER	689	30	88.603.173,72	10.959,58	21.666.943,94	149.840,26
LEBON RÉGIS	414	37	38.382.954,15	254.949,25	7.445.126,64	76.917,55
LEOBERTO LEAL	123	3	15.132.114,95	495,00	1.838.166,17	23.768,51
LINDÓIA DO SUL	266	15	25.494.621,26	777,05	9.964.449,34	36.611,45
LONTRAS	749	14	125.196.688,98	82.026,51	26.041.563,88	232.526,75
LUIZ ALVES	854	39	135.104.391,65	83.300,73	22.076.174,43	366.781,77
LUZERNA	510	12	75.209.378,44	345,55	23.403.905,23	289.358,42
MACIEIRA	87	3	10.520.335,07	75,01	412.887,74	40.256,76
MAFRA	2.783	101	446.645.522,89	602.837,83	120.960.893,55	2.069.087,43
MAJOR GERCINO	198	5	19.491.532,45	512,00	5.531.906,62	20.725,12
MAJOR VIEIRA	290	9	38.328.658,84	5.101,43	6.208.396,57	36.589,76
MARACAJÁ	462	8	75.004.716,57	830,00	26.413.373,06	366.523,78
MARAVILHA	2.060	107	285.918.264,56	912.801,77	111.201.313,28	1.686.264,13
MAREMA	99		6.597.323,14	-	1.507.490,82	1.142,17
MASSARANDUBA	1.057	35	187.827.439,11	29.617,71	29.771.266,15	28.865,45
MATOS COSTA	108	9	10.741.809,01	8.146,66	2.251.228,82	49.705,78
MELEIRO	493	10	48.768.576,22	165.890,26	16.341.730,28	180.982,15
MIRIM DOCE	113	8	15.580.590,71	35.060,05	3.840.227,04	33.045,69
MODELO	305	15	3.714.685,96	82.767,44	849.257,51	77.549,79

CIGA - Relatório de Atividades 2020

MONDAÍ	613	22	73.003.083,03	214.077,52	21.638.131,57	248.527,85
MONTE CARLO	342	16	54.975.596,79	44.958,57	27.683.091,22	187.486,05
MONTE CASTELO	400	19	41.711.337,33	125.567,84	9.003.498,85	124.144,56
MORRO DA FUMACA	1.152	45	219.725.295,94	415.634,25	3.177.257,46	573.733,04
MORRO GRANDE	154	8	23.514.320,54	46.012,56	5.496.718,07	40.083,08
NAVEGANTES	3.795	165	529.919.966,76	781.924,13	161.454.654,73	2.016.922,05
NOVA ERECHIM	416	13	58.429.877,34	280,10	10.720.771,91	107.849,23
NOVA ITABERABA	245	14	32.882.286,07	2.454,80	8.811.763,83	81.461,68
NOVA TRENTO	1.094	44	229.358.657,29	30.453,84	48.880.346,08	230.912,56
NOVA VENEZA	890	36	224.346.773,88	169.508,46	37.615.994,52	68.638,21
NOVO HORIZONTE	100	4	15.585.133,78	60,00	2.583.523,69	12.920,71
ORLEANS	1.562	49	305.256.908,83	513.239,65	75.421.059,58	1.035.388,78
OTACÍLIO COSTA	909	26	123.651.528,67	245.911,39	49.271.369,83	682.562,17
OURO	423	9	6.751.967,95	261,89	16.982.870,65	230.837,21
OURO VERDE	74	2	5.182.462,06	626,04	831.341,89	5.761,91
PAIAL	73	5	19.548.656,54	50,00	363.607,07	136.889,26
PAINEL	89	5	8.607.379,83	200,00	535.787,32	1.143,85
PALHOCA	12.989	533	2.067.404.413,16	3.221.179,67	542.154.060,18	9.475.625,52
PALMA SOLA	405	19	46.342.716,16	144.274,13	6.351.519,87	53.815,27
PALMEIRA	94	5	19.198.766,54	160,00	797.823,71	9.102,62
PALMITOS	1.003	44	138.433.773,71	326.622,59	44.502.610,96	45.539,51
PAPANDUVA	1.023	42	114.209.681,59	237.828,44	2.955.630,34	37.872,56
PARAÍSO	140	2	23.002.199,17	-	2.981.878,58	41.341,07
PASSO DE TORRES	670	31	73.446.055,54	207.921,54	9.160.593,62	182.247,43
PASSOS MAIA	180	10	24.976.906,73	186.084,49	5.733.864,52	22.124,96
PAULO LOPES	578	30	76.797.146,49	16.449,98	11.438.281,52	147.812,88
PEDRAS GRANDES	174	6	25.976.930,69	166,00	4.060.313,05	19.109,57
PENHA	2.225	100	277.188.389,13	653.060,74	67.806.567,73	1.169.866,85
PERITIBA	249	4	32.565.106,16	84,00	9.269.424,26	102.202,23
PESCARIA BRAVA	320	24	34.081.022,53	149.562,02	13.777.248,81	64.674,81
PETROLÂNDIA	250	7	37.836.002,88	380,26	9.786.835,65	217.483,15
PINHALZINHO	1.769	79	301.257.373,56	302.743,32	77.115.168,74	1.464.416,88
PINHEIRO PRETO	184	3	33.976.509,51	2.120,04	7.913.904,43	9.473,92
PIRATUBA	565	19	6.353.235,28	87.273,01	14.848.225,19	32.889,47

PLANALTO ALEGRE	186	9	35.535.607,67	7.917,36	17.750.911,57	57.934,45
POMERODE	2.305	89	441.717.884,97	873.995,62	95.578.686,88	1.942.939,65
PONTE ALTA	179	2	16.569.348,22	260,02	277.356,68	35.088,43
PONTE ALTA DO NORTE	145	3	1.753.201,46	14.828,31	2.143.166,79	22.139,51
PONTE SERRADA	689	26	91.122.537,65	150.302,51	20.829.184,52	231.181,06
PORTO BELO	1.919	49	256.230.136,03	28.236,26	48.081.496,16	862.284,08
PORTO UNIÃO	1.823	40	240.805.085,52	279.583,13	52.253.633,49	718.036,72
POUSO REDONDO	970	44	176.128.928,95	322.863,61	37.815.064,91	411.260,78
PRAIA GRANDE	485	24	80.148.488,26	158.262,49	11.937.912,23	109.016,82
PRESIDENTE CASTELO BRANCO	104	4	14.386.411,72	-	9.238.063,28	18.096,61
PRESIDENTE GETÚLIO	1.177	42	198.738.321,64	322.707,26	30.989.030,05	35.236,33
PRESIDENTE NEREU	110	1	9.306.667,14	-	611.525,87	4.589,21
PRINCESA	110	1	9.735.589,05	0,10	2.119.114,31	16.138,71
QUILOMBO	719	23	71.941.011,16	129.166,49	24.510.336,79	274.083,24
RANCHO QUEIMADO	230	3	19.503.159,72	-	5.842.786,51	61.424,57
RIO DAS ANTAS	241	20	3.544.396,74	214.741,31	523.207,72	74.771,91
RIO DO CAMPO	360	15	34.722.747,13	312,85	7.840.024,92	150.829,33
RIO DO OESTE	499	21	57.408.799,36	143.079,05	12.084.995,24	82.191,08
RIO DO SUL	5.702	193	105.496.844,67	939.096,97	322.531.985,46	7.232.701,42
RIO DOS CEDROS	612	18	140.552.336,08	4.072,79	17.353.820,09	308.152,23
RIO FORTUNA	353	13	60.574.397,59	496,00	13.027.014,34	298.577,83
RIO NEGRINHO	2.366	75	4.126.273,11	399.069,48	98.687.272,37	1.448.356,49
RIO RUFINO	93	1	1.243.906,32	7.006,03	856.558,44	9.108,29
RIQUEZA	250	12	31.020.891,52	2.085,79	4.649.612,67	79.325,91
RODEIO	917	24	137.173.167,99	9.145,33	13.105.574,37	176.902,96
ROMELÂNDIA	204	14	20.038.524,92	1.463,90	3.222.565,07	30.853,68
SALETE	559	17	55.473.912,59	101.977,65	15.221.784,81	18.715,69
SALTINHO	150	7	12.784.210,58	642,70	3.784.095,22	27.500,12
SALTO VELOSO	321	12	47.620.752,37	55.368,36	5.603.593,22	57.644,94
SANGÃO	754	12	112.941.777,62	663,77	18.268.016,68	235.806,21
SANTA CECÍLIA	805	52	115.740.520,69	238.335,54	27.977.856,52	257.677,03
SANTA HELENA	146	6	22.217.721,84	160,00	7.170.785,12	107.533,37
SANTA ROSA DE LIMA	124	4	17.345.195,84	6.420,86	2.151.639,56	11.369,64

CIGA - Relatório de Atividades 2020

SANTA ROSA DO SUL	470	18	58.996.408,78	16.878,18	10.232.609,82	55.162,61
SANTA TEREZINHA	313	16	30.985.445,83	94.239,17	7.639.869,05	9.775,24
SANTA TEREZINHA DO PROGRESSO	104	7	9.890.877,46	60.038,32	2.474.951,57	10.159,91
SANTIAGO DO SUL	78	4	4.845.279,29	344,00	960.515,19	1.584,64
SANTO AMARO DA IMPERATRIZ	1.795	67	274.272.368,97	36.660,42	57.056.641,17	892.200,61
SÃO BENTO DO SUL	5.002	145	993.780.855,05	737.525,43	216.932.583,36	3.495.998,88
SÃO BERNARDINO	103	6	11.548.503,69	403,00	2.428.656,73	19.367,89
SAO BONIFACIO	136	8	17.009.307,27	123,00	678.334,83	11.291,02
SÃO CARLOS	786	34	89.527.649,66	93.197,02	33.309.808,46	655.867,08
SÃO CRISTÓVÃO DO SUL	213	6	33.566.629,11	292,50	5.458.952,76	27.690,84
SÃO DOMINGOS	617	14	61.683.153,93	1.525,20	17.954.555,63	112.192,25
SÃO FRANCISCO DO SUL	2.692	92	379.222.477,69	455.466,17	116.734.147,28	1.774.178,98
SÃO JOÃO BATISTA	1.801	70	293.968.042,54	510.544,95	45.804.414,62	569.445,72
SAO JOAO DO ITAPERIU	308	17	47.237.329,76	223.502,48	12.429.370,52	132.845,14
SÃO JOÃO DO OESTE	475	33	57.080.325,53	336.947,35	16.808.185,03	166.039,73
SÃO JOÃO DO SUL	450	13	65.434.707,83	1.188,16	5.676.778,42	58.577,18
SÃO JOAQUIM	1.109	41	135.585.622,23	203.486,45	45.270.890,84	65.280,87
SÃO JOSÉ	17.525	836	3.000.790.138,87	6.059.149,01	797.005.060,95	14.343.923,45
SÃO JOSÉ DO CEDRO	911	35	161.769.869,53	3.067,63	47.263.732,02	546.507,85
SÃO JOSÉ DO CERRITO	285	13	31.069.877,21	4.590,49	4.102.633,22	21.063,57
SÃO LOURENÇO DO OESTE	2.039	81	313.467.909,66	522.874,43	113.968.023,72	1.212.732,02
SÃO LUDGERO	867	37	163.217.120,47	3.243,57	2.455.521,52	42.759,52
SÃO MARTINHO	231	6	3.575.999,87	28.445,64	3.610.301,78	37.735,27
SÃO MIGUEL D'OESTE	3.567	123	599.293.240,54	837.471,77	18.246.527,46	3.588.955,36
SÃO MIGUEL DA BOA VISTA	63	3	261.163,88	5.898,66	4.907,54	3.606,37
SÃO PEDRO DE ALCÂNTARA	316	10	36.098.691,96	647,20	5.527.551,27	6.039,15
SAUDADES	546	33	76.725.327,05	130.946,72	17.957.282,81	264.304,75
SCHROEDER	1.396	61	198.297.985,39	38.742,75	3.180.312,66	304.614,57
SEARA	1.134	43	186.130.198,56	403.433,39	72.664.287,69	676.241,34
SERRA ALTA	215	3	44.329.677,79	-	6.364.507,06	67.646,47

SIDERÓPOLIS	758	27	124.197.257,89	218.049,36	21.016.995,33	394.305,11
SOMBRIO	2.353	78	298.795.078,03	44.831,84	5.977.433,54	483.742,93
SUL BRASIL	126	9	13.946.510,06	55.822,66	1.385.726,16	7.918,23
TAIÓ	1.332	52	206.155.492,34	387.641,08	49.075.116,74	761.060,09
TANGARÁ	434	14	5.117.033,66	53.525,89	1.067.562,34	235.180,45
TIGRINHOS	76	4	10.075.735,77	130,00	3.382.009,24	1.936,61
TJUUCAS	2.632	116	473.918.971,98	683.896,02	118.719.994,52	1.984.694,61
TIMBÉ DO SUL	250	13	28.531.672,44	63.861,87	4.222.691,84	47.663,05
TIMBÓ	3.740	177	707.676.493,29	632.215,76	144.510.908,56	2.815.129,81
TIMBÓ GRANDE	299	31	28.832.861,12	139.079,23	10.131.165,37	81.246,68
TRES BARRAS	660	25	95.581.342,75	96.755,45	26.419.864,94	179.762,97
TREVISO	209	2	42.914.416,89	186,50	6.593.617,99	110.437,04
TREZE DE MAIO	418	14	84.143.093,39	115.543,61	10.379.542,01	74.049,35
TREZÉ TÍLIAS	680	24	96.413.395,77	222.262,41	35.294.590,72	749.878,71
TROMBUDO CENTRAL	529	15	7.829.008,35	543,96	12.252.084,88	137.785,35
TUBARÃO	8.480	329	1.392.839.664,72	2.178.311,25	417.768.028,51	8.272.991,34
TUNÁPOLIS	299	14	43.658.816,25	514,73	10.275.701,89	121.670,62
TURVO	829	28	175.091.313,59	283.249,36	35.071.811,09	535.996,53
UNIAO DO OESTE	163	3	1.649.891,69	400,00	2.010.787,61	12.333,84
URUBICI	687	19	98.853.826,69	661,27	16.230.501,36	263.893,92
URUPEMA	93	6	617.907,29	200,00	683.848,84	11.976,95
URUSSANGA	1.081	23	217.678.688,74	196.008,28	57.587.468,25	110.408,25
VARGEÃO	184	5	24.895.319,79	276,00	6.939.780,96	60.593,97
VARGEM	74	1	5.230.843,24	-	583.077,36	11.605,29
VARGEM BONITA	236	5	22.310.596,17	30,00	5.176.551,36	12.402,73
VIDAL RAMOS	350	6	38.219.656,03	225,00	8.141.390,84	84.902,67
VIDEIRA	3.452	139	589.319.638,77	1.380.705,16	228.417.165,15	4.828.136,91
VITOR MEIRELES	271	10	37.720.708,23	12.586,45	5.886.323,92	56.881,26
WITMARSUM	257	13	40.634.456,31	1.067,60	3.044.046,11	20.230,97
XANXERÊ	4.039	172	64.126.559,24	1.092.296,65	214.190.171,18	3.377.776,23
XAVANTINA	168	8	26.096.147,24	878,00	36.342,14	42.333,76
XAXIM	1.805	51	287.902.627,06	324.915,63	107.003.744,54	997.988,78
ZORTÉA	152	3	18.341.698,53	-	1.401.996,17	17.007,25
Total	486.145	18.093	73.187.612.200,39	94.641.515,92	22.379.582.590,33	411.540.918,42

CIGA NOTA

Gestão da Nota Fiscal de Serviços Eletrônica



O CIGA Nota proporciona o gerenciamento e emissão de Notas Fiscais de Serviços Eletrônica, podendo ser acessado no ambiente em nuvem, em *smartphones* ou integrado ao sistema de empresas. Além de permitir a melhoria da inteligência fiscal municipal, o CIGA Nota é uma solução que contribui para a modernização e aumento da eficiência dos municípios, além de oferecer benefícios às empresas, aos contribuintes e aos contadores.

Com o CIGA Nota é possível fazer a emissão da nota fiscal eletrônica utilizando a versão *mobile*, sendo necessário apenas fazer o download do aplicativo em um *smartphone Android®* ou tablet. O aplicativo mobile permite que as informações sejam automaticamente convertidas em nota fiscal, não sendo necessário acessar o portal do CIGA Nota para emitir manualmente cada uma das

notas processadas. O sistema de navegação é muito simples, intuitivo e rápido, com a emissão de nota em menos de um minuto.

Uma das principais vantagens para o contribuinte, é poder contar com integração via *web-service* do CIGA Nota, e não ser obrigado a mudar seu sistema de ERP e POS. Com a integração, é possível continuar com o software que contém as informações cadastrais dos clientes e com o qual o contribuinte já está familiarizado. A gestão de serviços se torna mais fácil, ágil e simplificada. O CIGA oferece suporte técnico para fazer a integração entre os sistemas.

Além disso, os dados das notas fiscais emitidas pelo CIGA Nota são compartilhados com o sistema CIGA Simples, gerando relatórios completos para a fiscalização dos municípios.

Nome do Município	Notas Emitidas	Receita Bruta	Contribuintes
ANCHIETA	20.307	37.708.821	206
FLOR DO SERTÃO	3.631	23.757.250	41
FRAIBURGO	555.754	926.264.808	1974
IRINEÓPOLIS	32.856	42.033.628	577
JARDINÓPOLIS	4.739	6.715.791	75
PRESIDENTE NEREU	3.715	4.071.629	88
PRINCESA	2.661	12.155.124	53
RIO FORTUNA	11.947	26.483.104	543
RIO RUFINO	1.275	2.026.632	26
RODOLFO FERNANDES	783	4.688.923	31
SÃO CRISTÓVÃO DO SUL	10.014	40.002.459	103
T O T A I S	647.682	R\$ 1.125.908.169,63	3.717

CIGA CIM

Gestão do Cadastro Integrado Municipal



O sistema de Gestão do Cadastro Integrado Municipal – CIGA CIM, consiste num projeto para atender a Rede Nacional para a Simplificação do Registro e da Legalização de Empresas e Negócios, REDESIM, que permite a abertura, fechamento, alteração e legalização de empresas em todas as Juntas Comerciais do Brasil, simplificando procedimentos e reduzindo a burocracia ao mínimo necessário.

O CIGA CIM faz a integração das informações relacionadas ao processo de abertura e alteração de empresas entre o município, a Junta Comercial, a Secretaria de Estado da Fazenda e a Receita Federal do Brasil, cumprindo as regras da REDESIM.

Hoje o Ciga CIM possui municípios que chegam a deliberar 85% de todas as análises de constituição de empresas de forma eletrônica, sem que o solicitante tenha que ir pessoalmente à prefeitura, com a possibilidade de análise automatizada por robôs, e atendendo a Lei nº 13.874 de 2019 que trata da Liberdade Econômica.

Em 2020 houve diversos avanços nas legislações com o intuito de desburocratizar o pro-

cesso, o CGSIM (Comitê para Gestão da Rede Nacional para Simplificação do Registro e da Legalização de Empresas e Negócios) publicou 10 Resoluções (<https://www.gov.br/economia/pt-br/assuntos/drei/legislacao/resolucoes-cgsim-em-vigor>).

Assim, o CIGA CIM está evoluindo para atender essas demandas, sendo uma das principais novidades de 2020 a possibilidade de realizar análise automática para situações em que o empreendedor irá realizar suas atividades de forma digital, portanto considerado de baixo risco.

Além disso, O CIGA implantou em alguns municípios a deliberação 100% automática para os casos de baixo risco. Desse modo, o servidor municipal não necessita analisar o protocolo, ganhando tempo para solucionar questões mais complexas e diminuindo o tempo de espera de uma empresa para formalizar seu negócio. No caso exposto abaixo, a resposta da Prefeitura para o contribuinte foi de 2 (dois) minutos, sem necessidade de ação humana e aconteceu fora do horário de expediente da Prefeitura, sendo o protocolo recebido às 19:56 e respondido às 19:58.

Protocolo	Nome da Empresa
SCP2100020276	MARCIA ELIANA MORATELLI

Instituições	Data de Finalização
SECRETARIA ESTADUAL DA FAZENDA (DÚVIDAS 0300-6451515)	06/01/2021 20:16:55
PREFEITURA MUNICIPAL DE JOINVILLE (DÚVIDAS - EMPRESAS.UCP@JOINVILLE.SC.GOV.BR)	06/01/2021 19:58:43
JUNTA COMERCIAL DO ESTADO DE SANTA CATARINA - JUCESC	06/01/2021 19:52:45

Descrição	Data de Envio	Data de Resposta	Status
Zoneamento e Categoria de Uso	06/01/2021 19:56:44	06/01/2021 19:58:43	DEFERIDO
Unidade de Concessões e Permissões - SAMA	06/01/2021 19:56:44	06/01/2021 19:58:43	DEFERIDO

Total - Página: 1 de Anterior << <|> >> Próximo

**MUNICÍPIOS NO
CIGA CIM**
256

**TOTAL DE
PROTOCOLOS**
350 mil

CIGA CÂMARA

Gestão de Câmaras Municipais



CIGA CÂMARA - VERSÃO 2.0

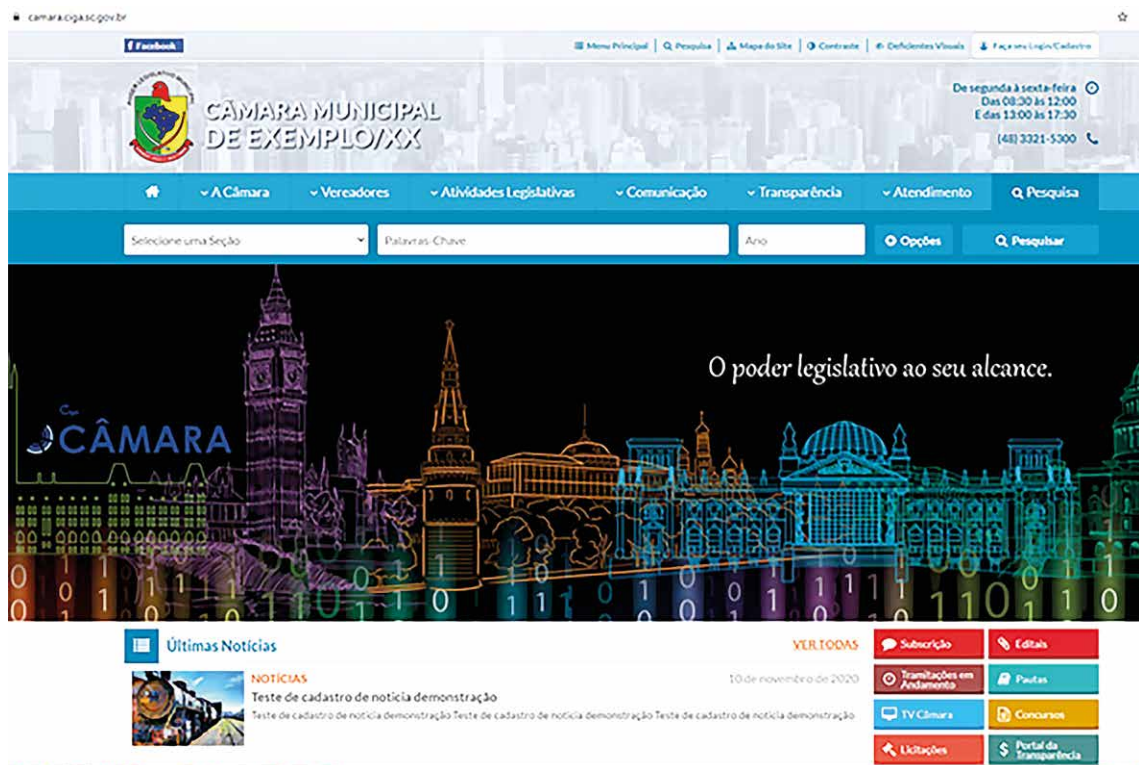

O portal Gestão das Câmaras de Vereadores (CIGA Câmara) é um sistema com domínio exclusivo para o poder legislativo (nomedacamara.sc.gov.br), voltado para a divulgação das informações e serviços das Câmaras de Vereadores. O dia a dia das Câ-

maras pode ser acompanhado por todos. Os cidadãos e a classe política acompanham o andamento das sessões legislativas e a tramitação de projetos por meio da transmissão ao vivo das sessões, informações das sessões, legislatura, matérias em tramita-

ção, assinatura digital, entre outras funcionalidades.

O CIGA Câmara representa uma alternativa para dar visibilidade aos projetos que tramitam na Câmara de Vereadores e os benefícios que trazem para a comunidade. Além disso, os vereadores e servidores da câmara podem criar contas de e-mail oficiais para facilitar a comunicação administrativa e com a população.

A solução do CIGA voltada às câmaras representa uma facilidade que contribui para o atendimento da Lei de Acesso à Informação e da Lei da Transparência ao apresentar documentos da gestão fiscal, balancetes, licitações, contratos, concursos, entre outros. Além disso, há a possibilidade de automatizar a divulgação dos atos publicados no CIGA Diário - DOM/SC, sendo um importante canal de comunicação aberto com os cidadãos.

Em 2020, com a alteração na versão do CIGA Câmara, a nova versão 2.0 agregou diferenciais importantes, inclusive com a oferta os seguintes opcionais:

- 1 – Protocolo e Processo Digital; e
- 2 – Votação eletrônica offline.

Além desses diferenciais, a nova versão do CIGA Câmara traz melhorias na solução padrão de portal e processo legislativo, conforme segue:

- **Transmissão ao Vivo;**
- **Compatibilidade:** Aplicativo para celulares e tablets;
- **Acessibilidade:** Responsivo, alto contraste, ajuste de tamanho de textos;
- **Flexibilidade:** Sistema e portal adequado ao seu regimento;
- **Diário Oficial:** Publicações automatizadas;
- **Executivo:** Sistema integrado com a prefeitura;
- **Telões:** Painéis informativos com gerenciamento dinâmico;
- **QR Code:** Código de rastreamento de documentos; e
- **Assinatura Digital:** assinatura eletrônica dos documentos tramitados no portal.

Acesse o portal modelo em <https://camara.ciga.sc.gov.br/>

CÂMARAS NO
CIGA CÂMARA

99

CIGA OBRAS

Gestão de Obras



O sistema de Gestão de Obras é um projeto que visa agilizar o processo de elaboração de projetos de engenharia e arquitetura e ajudar os municípios a executar um maior número de obras no mesmo período de tempo, controlando com precisão os cronogramas de execução e a prestação de contas de cada obra.

O CIGA Obras controla convênios federais, contratos de empreitada, termos aditivos e andamento de obras de forma integrada e também permite a elaboração de orçamentos, seguindo os padrões da Caixa Econômica

Federal (DTB), com cronogramas, orçamentos pós-licitação, cronogramas pós-licitação, orçamentos reprogramados, boletins de medição, resumos da medição e ofícios além da disponibilidade das tabelas oficiais mais utilizadas (SINAPI, SICRO, DNIT, DEINFRA) e outras que podem ser integradas sob solicitação, além da integração com o e-Sfinge do TCE/SC.

Os municípios que utilizam o CIGA Obras solicitaram o desenvolvimento de um portal de transparência, o qual permite o acompanhamento de cada etapa da obra, inclusive o relatório fotográfico.

obras-ng.ciga.sc.gov.br/portal/transparencia/#/141/100895

Portal da Transparência

Número da Obra 84
Objeto Revitalização da Rua Sergipe
Contrato 146/2019
Tipo Urbanismo Paisagismo Paisagismo
Localização Rua Sergipe
Área / Volume 1250 m
Data Início 16/09/2019
Previsão Término 21/07/2020
Situação da Obra Concluída
REALIZADO 100,00%
Valor do contrato original R\$ 1.239.124,82

Empresa
 MONDEO CONSTRUTORA EIRELI

Contratos	CNPJ	Empresa
146/2019	19127048000193	MONDEO CONSTRUTORA EIRELI

Histórico	Data	Valor
Licitação TP/SMGP-0002/2019	16/08/2019	

Tal funcionalidade já foi homologada pelos municípios de Joinville e Londrina/PR, atual-

mente os maiores municípios que utilizam esta solução do Consórcio.

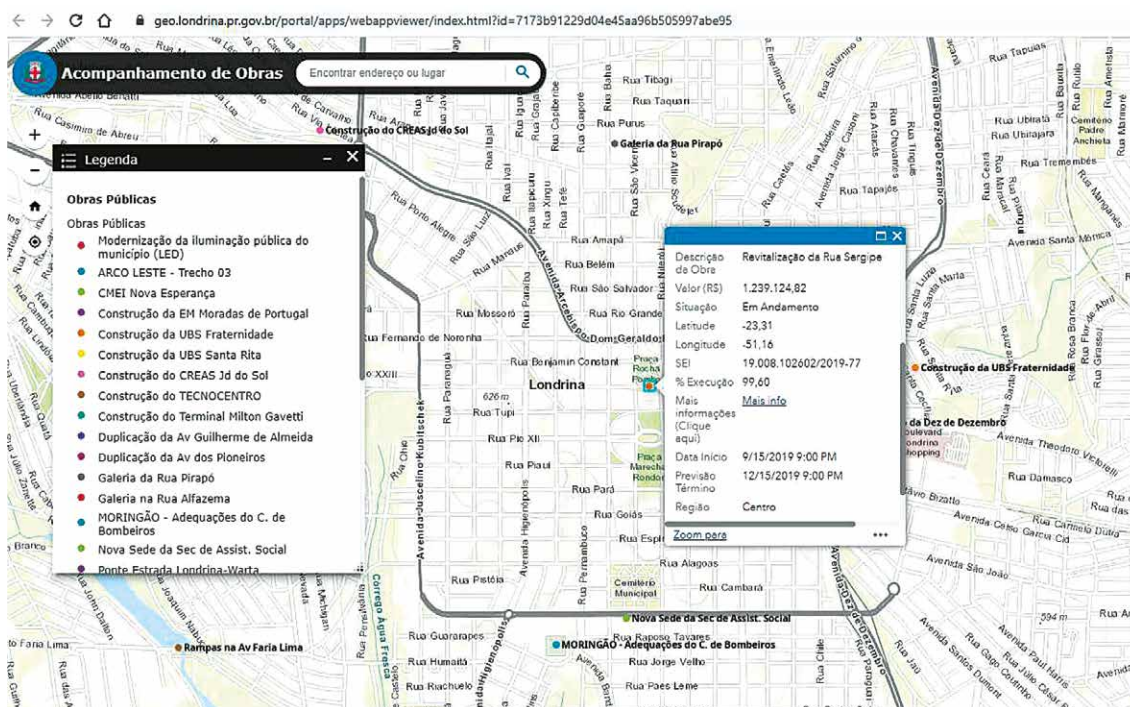

O CIGA Obras permite a gestão de obras e serviços públicos em todas as suas fases, desde o planejamento até a prestação de contas, proporcionando ganhos de tempo na fase de elaboração de orçamentos em mais de 90%, uma vez que as tabelas de referências, tais como Sicro e Sinape, são cadastradas e atualizadas automaticamente, de forma que basta lançar o orçamento e selecionar o mês de referência para que o projeto seja atualizado.

O controle das medições também é integrado e feito no próprio sistema, ou seja, não existem formulários paralelos, toda a gestão é feita em um único local, sendo a segurança e a transparência os pontos-chaves do controle das obras.

O sistema oferece, ainda, significativo apoio ao processo licitatório, automatizando os cálculos e verificações de ofertas de lotes ou itens, após a licitação.

O CIGA Obras possibilita efetuar o controle sem “engessar”, pois o sistema permite a exportação e importação de tabelas, a integração com sistemas de processo eletrônico e autonomia aos profissionais para elaboração de composições e demais cálculos.

Conheça o novo CIGA Obras e solicite uma demonstração para o CIGA por meio do e-mail obras@ciga.sc.sc.gov.br.

Acesse o QR Code abaixo e veja exemplo do acompanhamento de uma obra.



Já são 26 municípios usuários do novo Ciga Obras, que disponibiliza gratuitamente às as-

sociações de municípios o acesso ao módulo orçamentário.



CIGA COLETOR

(gratuito)



O sistema de Gestão de Obras é um projeto que visa agilizar o processo de elaboração de projetos de engenharia e arquitetura e ajudar os municípios a executar um maior número de obras no mesmo período de tempo, controlando com precisão os cronogramas de execução e a prestação de contas de cada obra.

O CIGA Coletor é um sistema de Integração de Dados municipais para o CIGA. Por meio dele, as diversas esferas da gestão municipal podem compartilhar, de forma segura e organizada, dados para aperfeiçoar o funcionamento de outros serviços como o CIGA Simples, o CIGA

Nota e o CIGA CIM e obter informações úteis para a fiscalização tributária do município.

Com ele há o Intercâmbio de informações entre os fiscos municipais e estadual e o Fornecimento periódico aos municípios, por meio do retorno da SEF/SC, da volumetria de cartão de crédito por instituição de pagamento.

Um outro exemplo de troca de informações é a base de dados captada pelo CAU através do Coletor, para alimentar Plataforma de Georreferenciamento Integrado (PGI), disponibilizando as informações georreferenciadas para os municípios contratantes.

PRINCIPAIS VANTAGENS

- *Intercâmbio de informações entre os fiscos municipal e estadual;*
- *participação voluntária e sem custo por parte do município;*
- *promoção do combate à evasão fiscal;*
- *fornecimento periódico aos municípios, por meio do retorno da SEF/SC, da volumetria de cartão de crédito por instituição de pagamento;*
- *compartilhamento de forma segura e organizada dos dados;*
- *apresentação georreferenciada dos dados de obras municipais e licenças na Plataforma PGI do CAU.br; e*
- *sem custos ao município e participação voluntária.*

SINFAT MUNICIPAL

Licenciamento Ambiental



O SINFAT é o Sistema de Informações de Licenciamento Ambiental, que foi lançado em julho de 2018. Em 2020 o sistema conta com 73 municípios habilitados para a utilização. O SINFAT foi desenvolvido pelo Instituto do Meio Ambiente de Santa Catarina (IMA) e atualmente sua manutenção e distribuição é

feita pelo CIGA por meio de um termo de cooperação entre IMA, FECAM e MPSC.

O objetivo principal do SINFAT é simplificar os processos de emissão de licenças ambientais, a elaboração de pareceres técnicos, visualização de relatórios de vistoria e até mesmo a emissão ou indeferimentos de licenças.

PRINCIPAIS VANTAGENS

- *Pedidos de licenciamento diretamente para o município;*
- *documentos e pareceres digitais;*
- *acompanhamento dos processos por meio digital.*

DIFERENCIAIS

Um dos diferenciais do SINFAT é a integração entre as bases de dados estaduais e municipais. Inclusive, essa iniciativa é a primeira do país a oferecer a integração para simplificar os processos e ampliar a transparência, tanto para servidores e agentes públicos, quanto para empreendedores e consultores.

MUNICÍPIOS NO
CIGA SINFAT/SC

73

ABRANGÊNCIA DO
CIGA SINFAT/SC

70%

dos municípios que executam o
licenciamento municipal utilizam o CIGA SINFAT

PROTOCOLOS GERADOS

13.200



CIGA GEO

Informações Georreferenciadas



O CIGA Geo é um sistema integrado de tecnologia, contemplando a implantação, manutenção e personalização para a identificação das políticas, mecanismos e procedimentos que permitam a geração, a gestão, o acesso, o compartilhamento, a disseminação e o uso de dados geoespaciais, na forma de um Sistema de Informações Georreferenciadas (SIG).

Este sistema possibilita a entrada e saída de dados através de integração com outros sistemas via solução *web service*, contando também com interface amigável e versátil aos usuários, além de ser compatível com dispositivos móveis, permitindo, assim, a inclusão de fotos de fachadas,

croquis e demais documentos coletados. Permite também que o contribuinte acesse o sistema através da Internet e faça a inserção de dados e arquivos, realizando as inclusões ou alterações no cadastro de seu imóvel.

A comunicação com os sistemas tributários das prefeituras possibilita a regularização do cadastro imobiliário, otimização da fiscalização dos tributos territoriais e consequentes aumento da arrecadação e redução da evasão fiscal. Isso é possível por meio da utilização de informações atualizadas e confiáveis, proporcionando às prefeituras mais recursos advindos de receita própria do município.



MUNICÍPIOS
NO CIGA GEO

12

UNIDADES
IMOBILIÁRIAS

42 mil

CONTRIBUINTES
CADASTRADOS

+58 mil

CIGA GEO SAÚDE

(*gratuito*)

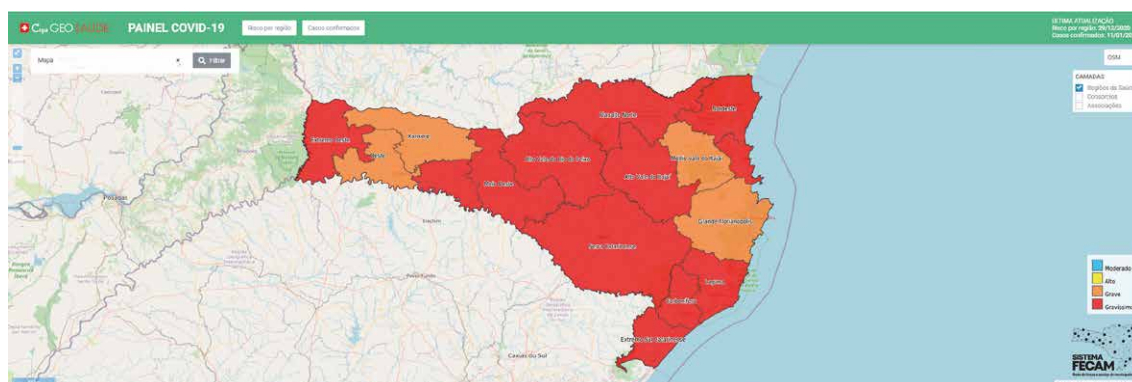

O CIGA Geo – Saúde é um módulo da solução de GEO do CIGA para que os municípios con-sorciados possam georreferenciar e gerir o status de endemias, bem como mapear os equi-pamentos de saúde disponíveis como hospitais, unidades de saúde, leitos, UTIs, hospitais de campanha.

O módulo é disponibilizado sem custos aos municípios que, além do momento de enfrentamento do COVID-19, poderão utilizá-lo para controle de outras endemias, tais como dengue e febre amarela.

Além disso, é possível combinar os dados coletados com diversas outras fontes de dados públicas para gerar um monitoramento das diversas áreas geográficas através de mapas, gráficos, análises geográficas e análises preditivas. Com isso, o CIGA GEO permite apoiar e assessorar às Administrações Públicas Municipais, Associações de Municípios, Consórcios Públicos e o Estado nas suas diversas áreas de atuação, promovendo a segurança da saúde da população.

O módulo de informações da saúde no CIGA

Geo faz parte de um conjunto de medidas do Sistema FECAM para apoiar os municípios, pois existe uma preocupação por parte dos gestores municipais com os demais serviços de atenção

básica, já que a diminuição de procedimentos eletivos durante a Pandemia do COVID-19 pode ter agravado quadros e doenças que podem acabar se tornando crônicas.

**MUNICÍPIOS
NO CIGA GEO SAÚDE**

14

**PRONTUÁRIOS
CADASTRADOS**

+27 mil

e-CIGA

Gerenciamento de Processo Eletrônico



O e-Ciga contribui para agilizar a tramitação de processos administrativos; ampliar o acesso dos interessados; permitir o envio de informações por meio eletrônico; melhorar a comunicação dos atos processuais; facilitar a recuperação de dados; facilitar a gestão de documentos; e reduzir o uso de papel.

No e-Ciga poderão ser criados documentos eletrônicos, assinados por pessoal interno e externo do Ente, e anexá-los aos processos administrativos. Os processos e documentos tramitarão entre os usuários do ente, além de ser possível a inserção de marcadores para facilitar o acompanhamento, a realização de consultas com agilidade entre outras funcionalidades.

A contratação do Sistema de Processo Eletrônico (e-Ciga) não contempla os seguintes serviços: visitas *in loco*; digitalização de documentos; desenvolvimento de fluxos de trabalho; adaptação ou fornecimento de modelos de documentos; e fornecimento de certificados digitais ICP-Brasil.

As associações e federações de municípios poderão utilizar sem custos o sistema de Processo Eletrônico (e-Ciga), desde que prestem apoio ao sistema e-Ciga nas prefeituras e/ou nos demais entes dos municípios da sua região, por exemplo, por meio da disponibilização de um administrador regional.

Os valores referentes à contraprestação financeira foram estabelecidos considerando a existência ou não de um administrador local no ente contratante do e-Ciga, sendo que os valores são superiores em 80% (oitenta por cento) quando não há administrador local.

O administrador local prestará suporte aos usuários do ente e fará a comunicação centralizada com o CIGA, ou seja, o CIGA prestará atendimento e suporte apenas para o administrador local.

Quando não houver administrador local no ente, o CIGA prestará atendimento e suporte para todos os usuários do ente.

Entre em contato e agende uma demonstração!

CIGA EDUCAÇÃO

(gratuito)

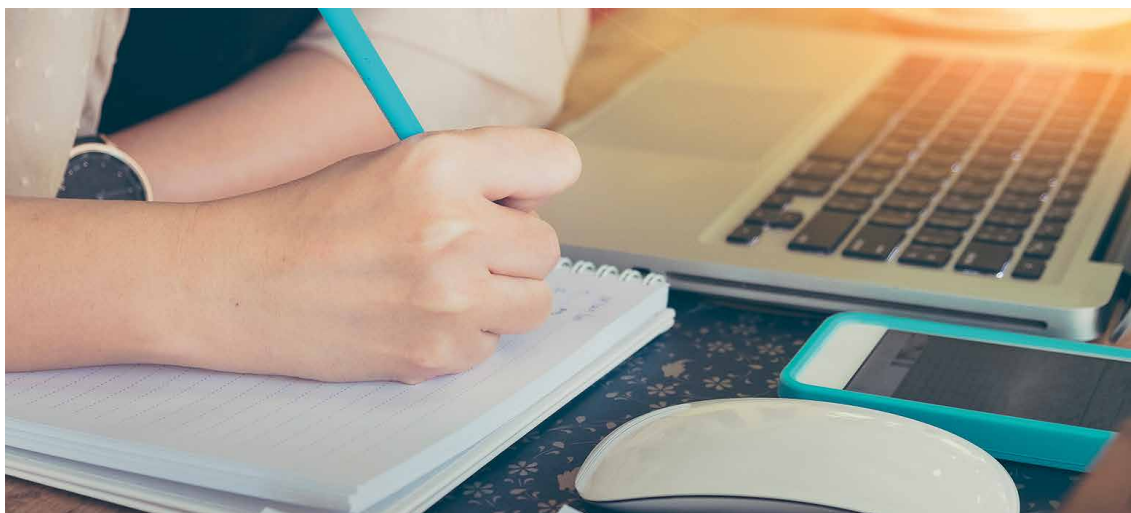

O CIGA instituiu, conforme deliberação dos prefeitos consorciados, o programa “**Educação Conectada**” que vai concentrar uma série de iniciativas de cunho tecnológico que possam apoiar os municípios na área de educação.

A criação de um domínio exclusivo para a educação: meumunicipio.edu.sc.gov.br, que possibilita o acesso gratuito dos municípios à plataforma *web Google for Education*. Para solicitar o registro de domínio e o acesso gratuito a suíte de ferramentas, incluindo fornecimento de contas de e-mails, basta procurar apoio na associação de municípios, quando essa dispõe de suporte tecnológico, ou no CIGA.

Todavia, o CIGA e a FECAM não prestam suporte ao uso das ferramentas, apenas apoiam a disponibilização gratuita das suítes.

Ainda, a fim de reforçar o auxílio no âmbito do projeto Educação Conectada, o CIGA realizou licitação compartilhada para que os municípios consorciados possam adquirir e/ou alugar equipamentos relacionados à integração digital. Para tanto, o município contrata e solicita os itens de seu interesse diretamente com o(s) fornecedor(es) registrado(s) pelo CIGA.

Atualmente, os seguintes Pregões Eletrônicos possuem Registro de Preços vigentes:

Processo Administrativo 1664/2020 – Pregão Eletrônico n. 02/2020 - Chromebooks e estações de recarga móvel:

LOTE	ITEM	DESCRIÇÃO	PREÇO UNITÁRIO	QUANTIDADE ESTIMADA
1	1	Chromebook Tipo 1	R\$ 2,043.66	30.000
2	1	Chromebook Tipo 2	R\$ 2,618.00	10.000
3	1	Chromebook Tipo 3	R\$ 3,014.00	1.500
4	1	Chromebook Tipo 4	R\$ 5,201.00	500
5	1	Estação de recarga móvel	R\$ 1,899.99	1.100

Processo Administrativo 1435/2020 – Pregão Eletrônico n. 01/2020 - Locação de equipamentos e Servidores:

LOTE	ITEM	DESCRIÇÃO	PREÇO UNITÁRIO MENSAL	QUANTIDADE ESTIMADA
1	1	Microcomputador modelo 01: HP Prodesk 400 G6 SFF	R\$ 129,00	2.436
1	2	Microcomputador modelo 02: HP Elitedesk 800 G5 SFF	R\$ 144,00	1.044
1	3	Monitor de vídeo modelo 01: HP E223 21,5"	R\$ 34,00	2.754
1	4	Monitor de vídeo modelo 02: HP E344C 34"	R\$ 98,99	1.181
1	5	Notebook modelo 01: HP Probook 440 G7 14" Intel I5- 10210U	R\$ 147,98	783
1	6	Notebook modelo 02: HP Probook 440 G7 14" Intel I7- 10510U	R\$ 171,96	336
2	1	Servidor modelo 1: POWEREDGE R540, DELL	R\$ 1.200,05	55
2	2	Servidor modelo 2: POWEREDGE R540, DELL	R\$ 1.453,40	24

STATUS PROJETOS PRIORITÁRIOS

EXERCÍCIO 2020

PROJETOS	DESCRIÇÃO	STATUS
CIGA Diário Publicidade Legal	Estruturar o Diário Oficial para pesquisa específica de leis	Concluído
Inteligência Tributária	Integrar as soluções do CIGA de forma mais harmônica e automatizada	Objetivo Alterado: necessidade de contratação de um sistema de inteligência fiscal
CIGA Câmara	Disponibilizar a nova plataforma de Câmara	Concluído
e-CIGA Sistema de Processo Eletrônico	Otimizar o e-CIGA para amplo uso dos municípios.	Concluído
Ampliação do portfólio	Ampliar o portfólio de soluções através de terceirização e parcerias.	Concluído

PRESTAÇÃO DE CONTAS

EXERCÍCIO 2020

O CIGA, por ser um consórcio público constituído na forma da Lei Federal n.º 11.107/05, adota as normas da contabilidade pública para a elaboração dos seus demonstrativos contábeis.

Aplicação de Recursos

Conforme objetivos estabelecidos no protocolo de intenções, o CIGA aplica os recursos no custeio de suas atividades e em investimentos necessários para a operacionalização do Consórcio.

Quadro de Pessoal

CONCURSADOS (20)	COMISSIONADOS (3)
3 - Programadores	1 - Diretor Executivo
7- Técnicos em TI	1 - Gerente Adm.
5 - Analistas de Sistemas	1 - Gerente de TI
1 - Assessor Jurídico	
1 - Contador	ESTAGIÁRIOS (2)
2 - Assistentes Administrativos	1 - Jurídico
1 - Controlador Interno	1 - Tecnologia

Gastos com Pessoal

RECEITA CORRENTE LÍQUIDA	DESPESA DE PESSOAL	% SOBRE A RCL
R\$ 4.507.450,30	R\$ 2.579.473,16	57,23%

Saldos Bancários em Conta Corrente e Aplicações Financeiras

CONTAS	31/12/2020	31/12/2019
Aplic. Banco do Brasil - Movimento - 2.008-7	20.258,31	69.075,42
Aplic. Banco do Brasil - Movimento - 2.016-8	2.108.647,60	1.799.992,04
Aplic. Banco do Brasil - Movimento - 25.756-7	7.000,13	-
Aplic. Banco do Brasil - Movimento - 2.012-5	91.125,57	11.067,43
Aplic. Banco do Brasil - Movimento - 28.515-3	194,55	183,88
Aplic. Banco do Brasil - Movimento - 2.013-3	6.607,16	1.626,37
TOTALIZADOR (R\$)	2.233.833,32	1.881.945,14
ACRÉSCIMO EM 2020	351.888,18	

Foram inscritos em Restos a Pagar, em 2021, o valor de **R\$ 267.624,08** (duzentos e sessenta e sete mil, seiscentos e vinte e quatro reais e oito centavos).

Consta em Créditos a Receber, em 2021, o valor de **R\$ 227.618,66** (duzentos e vinte e sete mil, seiscentos dezoito reais e sessenta e seis centavos).

O CIGA repassou aos municípios consorciados o valor de **R\$ 214.577,73** (duzentos e quatorze mil, quinhentos e setenta e sete reais e setenta e três centavos), relativo aos recursos extra-orçamentários de Imposto de Renda Retido na Fonte referentes a 2020.

Organograma

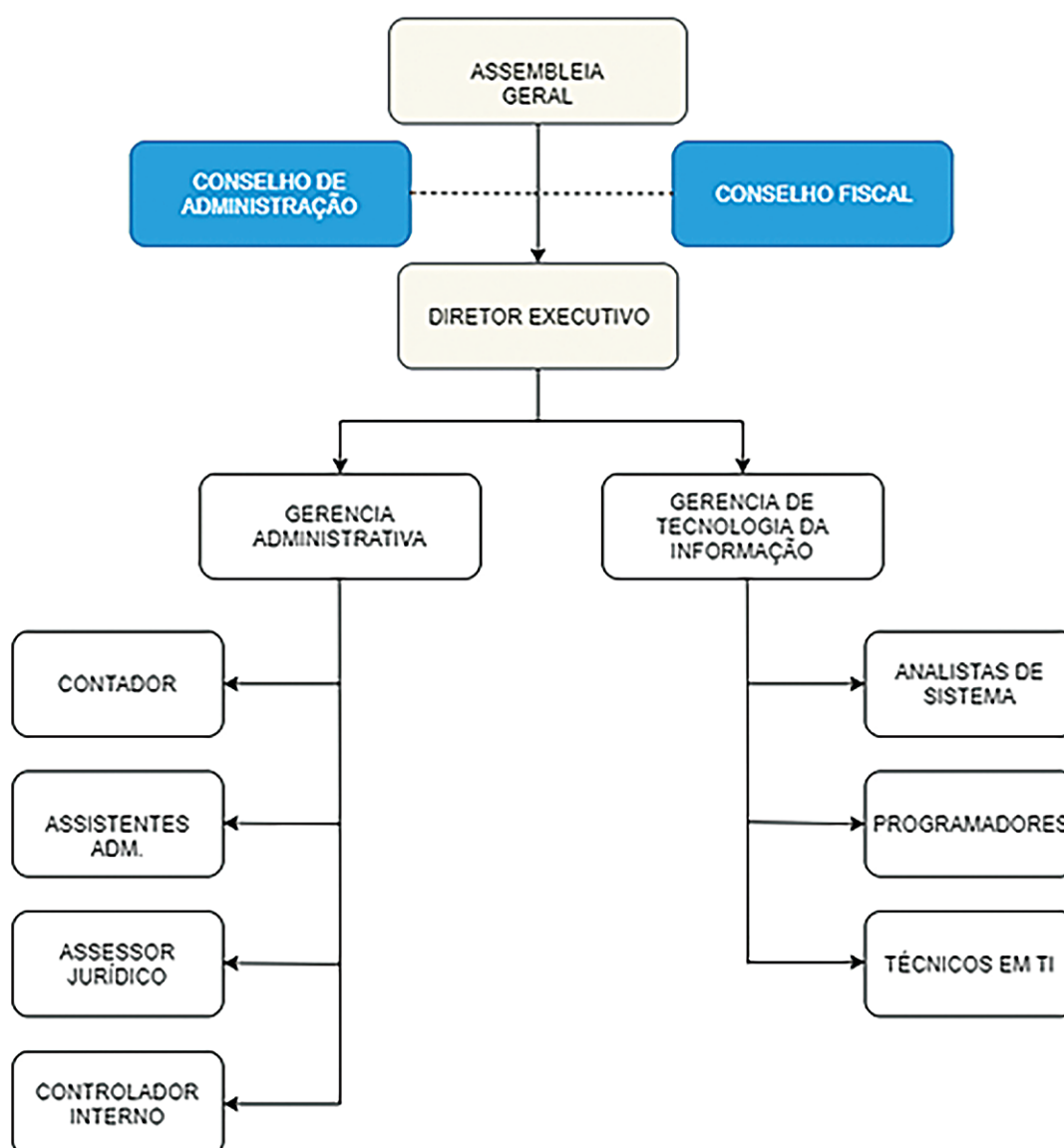

Arrecadação da Receita no Exercício de 2020

As RECEITAS ARRECADADAS pelo CIGA totalizaram **R\$ 4.507.450,30** (quatro milhões, quinhentos e sete mil, quatrocentos e cinquenta reais e trinta centavos).

Comparativo entre a receita prevista e arrecadada:

	PREVISTA (R\$) (a)	ARRECADADA (R\$) (b)	%
DIÁRIO/SC	1.751.250,00	1.785.158,71	102
CIGA SIMPLES SC	711.923,56	723.944,50	102
CIGA NOTA SC	49.938,48	39.681,20	79
CIGA CÂMARA	311.732,00	363.247,50	117
CIGA OBRAS	160.675,14	163.601,93	102
CIGA CIM	356.925,87	360.767,75	101
Sinfat	-	19.076,45	
CIGA GEO	-	224.201,85	
CIGA SIMPLES outros estados	391.702,34	398.780,18	102
CIGA NOTA outros estados	2.146,56	2.144,16	100
CIGA OBRAS outros estados	-	48.000,00	
DIÁRIO/ES	264.247,20	220.206,00	83
CIGA SIMPLES AMUNES	75.000,00	90.181,81	120
Remuneração de depósitos bancários	80.000,00	45.838,76	57
Inscrições em Concurso	-	20.882,50	
Outras	-	1.737,00	
T O T A L	4.155.541,15	4.507.450,30	108

Despesas Realizadas no Exercício de 2020

O total de DESPESAS EMPENHADAS, referentes ao Exercício de 2020, foi de **R\$ 4.231.229,71** (quatro milhões, duzentos e trinta e um mil, duzentos e vinte e nove reais e setenta e um centavos).

DESPESAS	GASTO FIXADO PARA O ANO (R\$)	EMPENHADA (R\$)	%
Administração e Manutenção do Consórcio	1.751.981,94	1.516.641,50	87
Pessoal e Encargos Sociais	963.830,94	953.045,68	99
Outras Despesas Correntes	738.151,00	558.563,42	76
Imobilizado	50.000,00	5.032,40	10
Desenvolvimento e Manutenção de Sistemas de TI	2.362.003,80	2.714.588,21	115
Pessoal e Encargos Sociais	1.561.427,48	1.626.427,48	104
Outras Despesas Correntes	750.576,32	1.064.779,90	142
Imobilizado	50.000,00	23.380,83	47
Reserva de Contingência	41.555,41	-	-
TOTAL DO ORÇAMENTO 2020 (R\$)	4.155.541,15	4.231.229,71	102

A tabela a seguir apresenta o valor empenhado por tipo de despesa nas duas áreas de rateio, Administração e Desenvolvimento de Sistemas.

ADMINISTRAÇÃO E MANUTENÇÃO DO CONSÓRCIO	R\$	%
Vencimentos e vantagens fixas	698.089,99	46,03
Obrigações Patronais	213.647,29	14,09
Outras Despesas Variáveis	40.808,40	2,69
Diárias	583,00	0,04
Material de consumo	30.786,16	2,03
Passagens e despesas com locomoção	2.495,66	0,16

Serviços de terceiros - Pessoa física	11.625,00	0,77
Locação de Mão-de-obra	94.832,22	6,25
Serviços de terceiros Pessoa jurídica	177.909,44	11,73
Serviços de tecnologia da inf. E comunicação	75.258,64	4,96
Auxílio-alimentação	101.640,85	6,70
Obrigações tributárias e contributivas	55.143,86	3,64
Auxílio transporte	300,00	0,02
Indenizações e restituições	8.488,59	0,56
Equipamentos e material permanente	5.032,40	0,33
TOTALIZADOR	1.516.641,50	100

DESENVOLVIMENTO E MANUTENÇÃO DE SISTEMAS DE TI	R\$	%
Vencimentos e vantagens fixas	1.218.645,79	44,89
Obrigações Patronais	338.390,65	12,47
Outras Despesas Variáveis	69.391,04	2,56
Diárias	490,00	0,02
Material de consumo	411,87	0,02
Serviços de terceiros - Pessoa física	8.881,67	0,33
Serviços de terceiros - Pessoa jurídica	83.070,51	3,06
Serviços de tecnologia da inf. E comunicação	713.452,52	26,28
Auxílio-alimentação	237.563,10	8,75
Auxílio transporte	300,00	0,01
Indenizações e restituições	20.610,23	0,76
Equipamentos e material permanente	23.380,83	0,86
TOTALIZADOR	2.714.588,21	100

BALANÇO ORÇAMENTÁRIO

EXERCÍCIO 2020

O Balanço Orçamentário demonstra as receitas e despesas previstas em confronto com as realizadas. O desequilíbrio entre a receita arrecadada e a despesa empenhada resulta no SUPERÁVIT ORÇAMENTÁRIO ou déficit orçamentário. Em 2020, o superávit foi de **R\$ 276.220,59** (duzentos e setenta e seis mil, duzentos e vinte reais e cinquenta e nove centavos).

RECEITAS	PREVISÃO INICIAL	PREVISÃO ATUALIZADA	RECEITAS REALIZADAS	SALDO
Corrente	4.155.541,15	4.155.541,15	4.507.450,30	351.909,15
Capital	-	-	-	-
TOTAL	4.155.541,15	4.155.541,15	4.507.450,30	351.909,15

DESPESAS	DOTAÇÃO INICIAL	DOTAÇÃO ATUALIZADA	DESPESAS EMPENHADAS	SALDO
Corrente	4.013.985,74	4.588.985,74	4.202.816,48	386.169,26
Capital	100.000,00	260.000,00	28.413,23	231.586,77
Contingência	41.555,41	41.555,41	-	41.555,41
TOTAL	4.155.541,15	4.890.541,15	4.231.229,71	659.311,44

BALANÇO FINANCEIRO

EXERCÍCIO 2020

O Balanço Financeiro demonstra a receita e a despesa orçamentárias bem como os recebimentos e os pagamentos de natureza extraorçamentária, conjugados com os saldos em espécie provenientes do exercício anterior e os que se transferem para o exercício seguinte. A diferença entre o somatório dos ingressos e dos dispêndios é o RESULTADO FINANCEIRO, que no ano de 2020 ficou em **R\$ 354.429,05** (trezentos e cinquenta e quatro mil, quatrocentos e vinte e nove reais e cinco centavos)

INGRESSOS	(R\$)
Receita Orçamentária	4.507.450,30
Recebimentos Extraorçamentários	725.728,87
Saldo em espécie do Exercício anterior	1.881.945,69

DISPÊNDIOS	(R\$)
Despesa Orçamentária	4.231.229,71
Pagamentos Extraorçamentários	647.520,41
Saldo em espécie do Exercício seguinte	2.236.374,74

BALANÇO PATRIMONIAL

EXERCÍCIO 2020

O Balanço Patrimonial é a demonstração contábil que evidencia, qualitativa e quantitativa-mente, a situação patrimonial da entidade pública. O SUPERÁVIT FINANCEIRO é a diferença positiva entre o ativo financeiro e o passivo financeiro, e pode ser utilizado como fonte para abertura de créditos suplementares e especiais no próximo exercício. O superávit acumulado no fim do exercício é de R\$ 1.962.296,42 (um milhão, novecentos e sessenta e dois mil, duzentos e noventa e seis reais e quarenta e dois centavos).

Ativo Circulante	2.494.112,79	Passivo Circulante	128.780,32
Ativo Não Circulante	3.912.780,76	Patrimônio Líquido	6.278.113,23
TOTAL DO ATIVO	6.406.893,55	TOTAL DO PASSIVO	6.406.893,55
Ativo Financeiro	2.236.374,74	Passivo Financeiro	274.078,32
Ativo Permanente	4.170.518,81	Passivo Permanente	56.104,25
SUPERÁVIT FINANCEIRO			1.962.296,42

Acompanhe o Portal de Transparência do CIGA em

<http://service1.publica.inf.br/clientes/ciga/portalttransparencia/>

E as publicações oficiais no Diário Oficial dos Municípios – DOM/SC

www.diariomunicipal.sc.gov.br

GRASIELE HOFFMANN

Contadora

CRC/SC 036228

CONSELHO DE ADMINISTRAÇÃO FISCAL

Compete ao Conselho de Administração, além das disposições do Contrato de Consórcio, supervisionar a gestão administrativa do CIGA e coordenar a Assembleia Geral. Já, ao Conselho Fiscal, além das disposições do Contrato de Consórcio, compete a supervisão da gestão financeira e orçamentária do CIGA.

No ano de 2020, foram realizadas a Vigésima Quarta e Vigésima Quinta Assembleias Gerais do CIGA, em 30 de janeiro de 2020 e 19 de agosto de 2020, respectivamente; e a Vigésima Quarta e Vigésima Quinta Reuniões dos Conselhos de Administração e Fiscal, em 27 de abril de 2020 e 09 de dezembro de 2020, respectivamente.

ORÇAMENTO 2021

RECEITAS

RECEITAS CORRENTES	R\$ 4.607.632,47
Remuneração de Depósitos Bancários.....	R\$ 40.000,00
Receita de Serviços.....	R\$ 4.567.632,47
TOTAL	R\$ 4.607.632,47

DESPESAS

DESPESAS CORRENTES	R\$ 4.521.556,15
Pessoal e Encargos Sociais.....	R\$ 2.725.709,75
Outras Despesas Correntes.....	R\$ 1.795.846,40
DESPESAS DE CAPITAL	R\$ 40.000,00
Investimentos.....	R\$ 40.000,00
RESERVA DE CONTINGÊNCIA	R\$ 46.076,32
Reserva de Contingência.....	R\$ 46.076,32
TOTAL	R\$ 4.607.632,47

DESPESA POR PROGRAMA / AÇÃO

Administração e Manutenção do Consórcio.....	R\$ 1.654.144,36
Desenvolvimento e Manutenção do Sistemas de T.I.	R\$ 2.907.411,79
Reserva de Contingência.....	R\$ 46.076,32
TOTAL	R\$ 4.607.632,47

PLANO DE TRABALHO

EXERCÍCIO 2021

O CIGA atua com foco no aprimoramento e melhoramento contínuos, sendo que todos os sistemas atualmente disponibilizados continuam com a execução de manutenções e evoluções.

Além dos sistemas já consolidados, em 2021 os seguintes projetos são considerados prioritários:

PROJETOS PRIORITÁRIOS PARA 2021

PROJETOS	DESCRIÇÃO
Plataforma de capacitação	Contratação de plataforma de capacitação e reuniões.
e-CIGA Sistema de Processo Eletrônico	Disponibilizar o e-CIGA para utilização dos municípios.
CIGA Obras	Integrar o CIGA Obras com o novo e-sfinge do TCE-SC.
CIGA Diário	Ferramenta para Compilação de leis.
CIGA Simples	Disponibilizar uma solução de ferramentas de inteligência de dados.
Boas Práticas	Lançar novo edital de chamamento de boas práticas dos municípios
Ampliação do portfólio	Contratar ferramenta integrada de Telemedicina





*Nosso propósito é tornar as cidades
inteligentes e sustentáveis.*



Consórcio de Informática
na Gestão Pública Municipal

Rua General Liberato Bittencourt, 1885 - SI 102
Canto, Florianópolis, Santa Catarina, CEP 88070-800
Tel. (48) 3321-5300 - CNPJ 09.427.503/0001-12

